



BOLETIM DIÁRIO

Sala de Situação PCJ

02/08/2025



Secretaria de Meio Ambiente, Infraestrutura e Logística



SÃO PAULO
GOVERNO DO ESTADO

Localização dos Postos da Rede Telemétrica da SP-ÁGUAS/SAISP nas Bacias PCJ

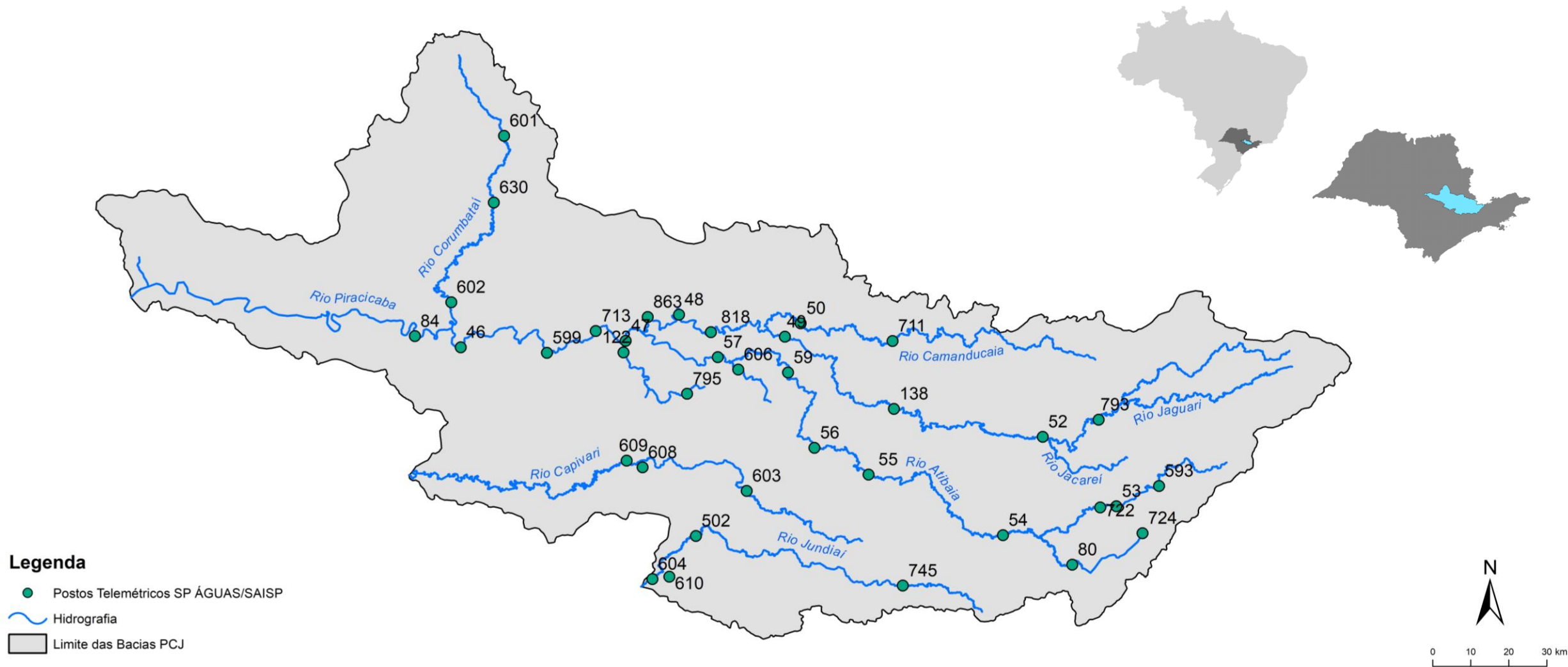

Chuva Acumulada de Radar em 24 horas nas Bacias PCJ : 02-08-2025 07:00 Local

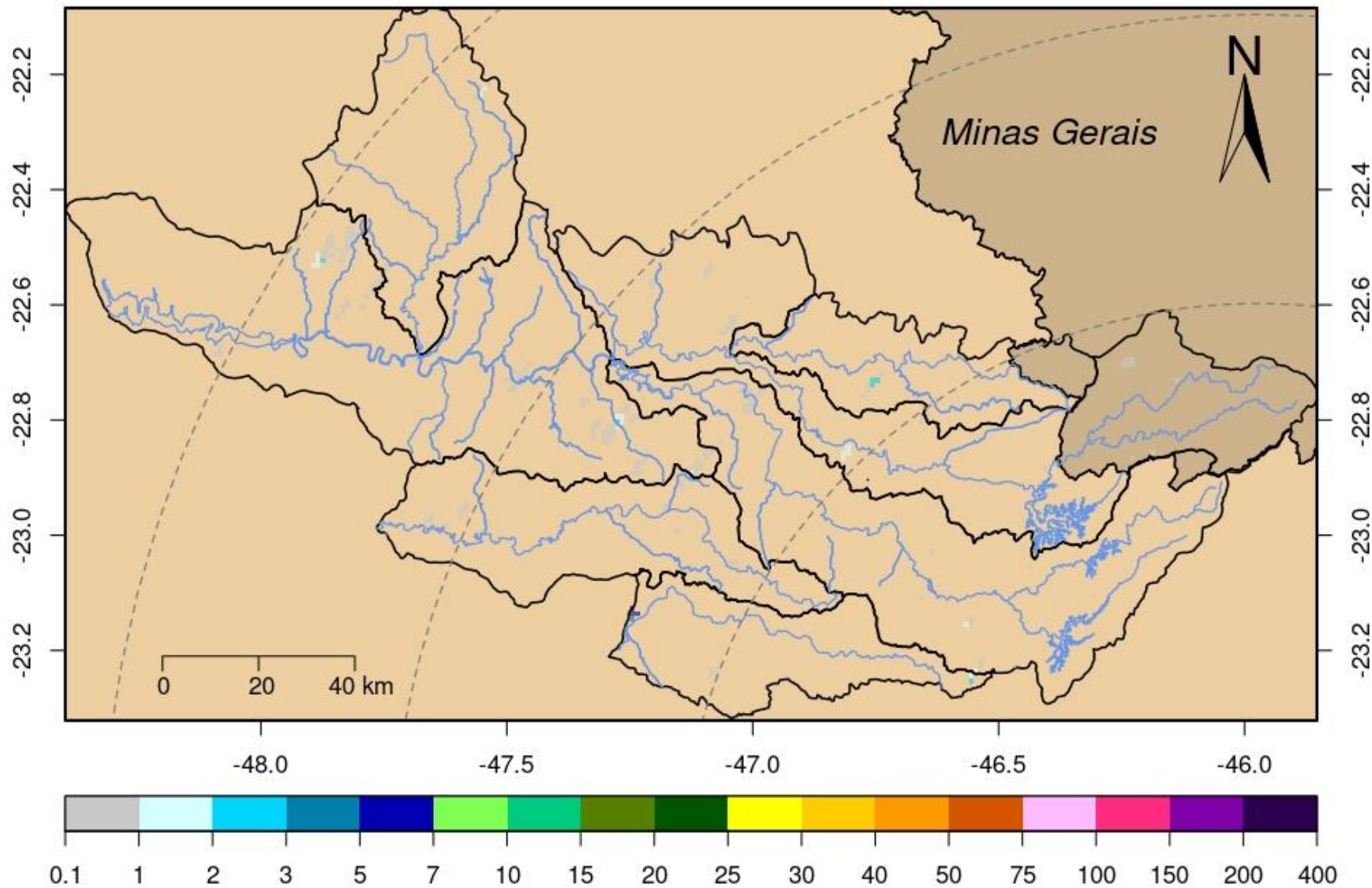

DADOS PLUVIOMÉTRICOS

Nomenclatura no mapa	Postos	2025							Chuva acumulada das 7h de 01/08/2025 às 7h de 02/08/2025 (mm)	Chuva acumulada em Agosto (até 02/08/2025 7h00min) (mm)	Chuva média mensal de Agosto (mm)	Quantidade de chuva em relação à média (%)
		Janeiro	Fevereiro	Março	Abril	Maiο	Junho	Julho				
53	Rio Cachoeira Captação Piracaia	183,20	208,60	93,00	146,20	28,40	**	24,60	0,00	0,00	31,59	*
80	Rio Atibainha Mascate Nazaré Paulista	176,00	144,50	48,75	85,50	45,00	48,50	14,75	0,00	0,00	34,41	*
54	Rio Atibaia Atibaia	109,60	158,60	56,20	154,00	40,60	**	21,80	0,00	0,00	31,19	*
55	Rio Atibaia Bairro da Ponte Itatiba	152,75	114,50	53,25	114,50	15,50	31,50	21,75	0,00	0,00	33,79	*
56	Rio Atibaia Captação Valinhos	147,60	176,60	84,00	95,80	15,80	41,00	27,00	0,00	0,00	30,60	*
59	Rio Atibaia Desemb. Furtado Campinas	178,00	135,75	122,00	166,50	4,00	13,50	17,25	0,00	0,00	26,17	*
57	Rio Atibaia Acima de Paulínia	**	99,00	58,75	89,25	6,25	20,00	0,00	0,00	0,00	26,76	*
52	Rio Jaguari Guaripocaba Bragança Paul.	192,40	108,60	78,80	122,40	22,40	28,60	25,00	0,20	0,20	27,82	0,7%
138	Rio Jaguari Buenópolis Morungaba	129,00	95,75	83,75	169,50	13,00	23,25	26,25	0,00	0,00	31,60	*
49	Rio Jaguari Jaguariúna	195,60	111,20	56,80	109,80	11,40	17,40	12,20	0,00	0,00	31,38	*
50	Rio Camanducaia Dal Bo Jaguariúna	164,80	84,60	63,60	89,40	10,60	26,80	9,20	0,00	0,00	24,81	*
48	Rio Jaguari Usina Ester Cosmópolis	133,25	114,00	53,00	60,50	12,00	19,50	9,50	0,00	0,00	31,34	*
863	Rio Jaguari Captação Limeira Limeira	211,20	107,00	23,20	90,00	4,80	0,40	0,80	0,00	0,00	***	*
713	Rio Piracicaba Aimaratá Americana	228,40	106,00	19,20	58,40	9,40	26,40	9,60	0,00	0,00	32,40	*
122	Rib. Quilombo Americana	255,40	151,00	66,40	80,60	12,60	31,20	16,80	0,00	0,00	***	*
599	Rio Piracicaba Santa Bárbara D'Oeste	279,25	98,75	56,50	69,50	14,00	45,25	17,75	0,00	0,00	35,68	*
46	Rio Piracicaba Piracicaba	157,00	94,75	60,50	47,50	0,50	41,25	8,00	0,25	0,50	28,36	1,8%
601	Rio Corumbataí Rio Claro	312,75	141,25	95,00	51,75	9,00	42,75	11,00	0,25	0,25	53,58	0,5%
630	Rio Corumbataí Novo Batovi Rio Claro	171,40	125,80	52,60	58,80	10,20	41,60	6,00	0,00	0,00	27,38	*
602	Rio Corumbataí Captação SEMAE Piracicaba	255,50	88,25	39,25	56,00	11,25	55,50	11,50	0,00	0,00	35,47	*
84	Rio Piracicaba Artemis Piracicaba	207,40	17,80	48,80	61,80	31,80	58,40	17,00	0,00	0,00	28,33	*
603	Rio Capivari Reforma Agrária Campinas	177,25	249,50	80,75	55,75	19,75	54,25	21,50	0,00	0,00	35,89	*
609	Rio Capivari Sabesp Monte Mor	226,00	290,75	34,50	49,00	15,50	54,00	21,25	0,00	0,25	34,05	0,7%
502	Rio Jundiá Itaíci Indaiatuba	179,80	148,20	46,80	55,60	24,00	69,40	27,40	0,00	0,00	31,91	*
604	Rio Jundiá Salto	249,00	186,00	84,50	95,25	12,50	53,25	17,75	0,00	0,00	36,14	*

* Postos sem quantidade de chuva em relação à média.

** Postos com indisponibilidade de dados.

*** Postos com instalação recente, não possuindo série histórica adequada.

Fonte: SAISP

REDE TELEMÉTRICA SP-ÁGUAS						
Nomenclatura no mapa	Posto de medição	Código Posto	Cotas de Alerta			
			Atenção	Alerta	Emergência	Extravasamento
593	Rio Cachoeira Montante / Piracaia	3E-122T	3,500	5,299	7,099	8,900
53	Rio Cachoeira Captação Piracaia / Piracaia	3E-116T	1,810	2,209	2,609	3,009
80	Rio Atibaína - Mascate / Nazaré Paulista	3E-089T	1,800	2,200	2,509	2,799
54	Rio Atibaia em Atibaia / Atibaia	3E-063T	2,399	2,610	2,799	3,010
55	Rio Atibaia no Bairro da Ponte / Itatiba	3D-006T	5,099	5,510	5,910	6,310
56	Rio Atibaia Captação Valinhos / Valinhos	3D-007T	3,399	3,710	3,899	4,309
59	Rio Atibaia em Desembargador Furtado / Campinas	3D-003T	2,110	2,399	2,710	3,010
57	Rio Atibaia Acima de Paulínia / Paulínia	4D-009RT	2,799	3,110	3,399	3,710
52	Rio Jaguarí em Guaripocaba / Bragança Paulista	3D-015T	3,810	4,210	4,610	5,010
138	Rio Jaguarí em Buenópolis / Morungaba	3D-009T	2,610	2,910	3,210	3,510
49	Rio Jaguarí em Jaguariúna / Jaguariúna	3D-008T	2,210	2,510	2,810	3,110
50	Rio Camanducaia em Dal Bo/ Jaguariúna	3D-001T	3,110	3,610	4,110	4,610
48	Rio Jaguarí em Usina Ester / Cosmópolis	4D-001T	9,000	10,000	11,000	12,000
122	Ribeirão Quilombo em Americana / Americana	-	-	-	-	5,349
599	Rio Piracicaba em Salta Bárbara D'Oeste / Santa Bárbara D'Oeste	-	493,610	494,399	495,199	496,010
46	Rio Piracicaba em Piracicaba / Piracicaba	4D-015T	3,200	3,700	4,200	4,700
601	Rio Corumbatai em Rio Claro / Rio Claro	-	558,299	558,600	558,899	559,250
630	Rio Corumbatai - Novo Batovi / Rio Claro	4D-042T	534,510	535,010	535,510	536,010
602	Rio Corumbatai- Captação SEMAE Piracicaba / Piracicaba	-	3,399	4,099	4,799	5,500
84	Rio Piracicaba em Artemis / Piracicaba	4D-007T	3,010	3,510	4,010	4,510
603	Rio Capivari - Reforma Agrária / Campinas	4E-027T	2,809	3,210	3,610	4,010
609	Rio Capivari Sabesp Monte Mor / Monte Mor	-	529,009	529,509	530,009	530,509
608	Rio Capivari Mirim em Monte Mor / Monte Mor	-	-	-	-	4,000
745	Rio Jundiá em Campo Limpo Paulista / Campo Limpo Paulista	-	2,540	2,939	3,339	3,740
502	Rio Jundiá - Itaici / Indaiatuba	4E-017T	554,009	554,509	555,009	555,509
604	Rio Jundiá / Salto	-	3,700	4,099	4,500	4,900

Cota com referência ao nível do mar (cota ortométrica)

REDE TELEMÉTRICA SP-ÁGUAS													
02/08/2025					Vazão (Q)					Nível (Flu)			
Nomeclatura no mapa	Posto de medição local	Código do Posto	Vazão Média do Mês Atual	Vazão do rio 02/08/2025 07 h	Nível do rio 02/08/2025 07 h	Vazão Média Histórica de Agosto	Vazão 7h/Vazão média	Vazão 02/08/2024 07h	Relação Q (02/08/25) 7h / Q (02/08/24) 7h	Nível Médio Histórico de Agosto	Nível 7h/ Nível médio	Nível 02/08/2024 07h	Relação Flu (02/08/25) 7h / Flu (02/08/24) 7h
			(m³/s)	(m³/s)	(m)	(m³/s)	%	(m³/s)	%	(m)	%	(m)	%
593	Rio Cachoeira Piracaia	3E-122T	2,18	2,16	0,57	2,60	16,78 % Abaixo	2,45	11,8 % Abaixo	0,64	10,9 % Abaixo	0,61	5,95 % Abaixo
53	Rio Cachoeira Captação Piracaia	3E-116T	*	*	2,10	2,02	*	*	*	1,93	8,4 % Acima	2,10	0,05 % Abaixo
80	Rio Atibaia Mascate Nazaré Paulista	3E-089T	2,69	2,67	2,22	2,26	18,27 % Acima	5,15	48,05 % Abaixo	1,45	53,03 % Acima	2,45	9,39 % Abaixo
54	Rio Atibaia Atibaia	3E-063T	10,43	10,08	2,32	7,08	42,37 % Acima	10,32	2,33 % Abaixo	1,81	28,34 % Acima	2,35	1,11 % Abaixo
55	Rio Atibaia Bairro da Ponte Itatiba	3D-006T	11,23	10,85	4,36	13,30	18,46 % Abaixo	10,70	1,41 % Acima	4,05	7,82 % Acima	4,35	0,23 % Acima
56	Rio Atibaia Captação Valinhos	3D-007T	13,06	12,65	0,99	11,73	7,92 % Acima	11,27	12,29 % Acima	0,94	5,24 % Acima	0,93	5,46 % Acima
59	Rio Atibaia Desemb. Furtado Campinas	3D-003T	11,80	11,69	0,73	14,52	19,51 % Abaixo	10,04	16,47 % Acima	0,82	10,46 % Abaixo	0,67	9,42 % Acima
57	Rio Atibaia Acima de Paulínia	4D-009RT	13,29	12,61	2,00	15,96	20,99 % Abaixo	11,92	5,77 % Acima	1,97	1,15 % Acima	1,98	1,06 % Acima
52	Rio Jaguari Guaripocaba Bragança Paul.	3D-015T	1,22	1,21	0,90	6,01	79,79 % Abaixo	1,50	19,07 % Abaixo	1,00	10,81 % Abaixo	0,96	6,67 % Abaixo
138	Rio Jaguari Buenópolis Morungaba	3D-009T	4,65	4,42	1,24	9,89	55,37 % Abaixo	3,30	33,98 % Acima	0,89	38,89 % Acima	1,14	8,97 % Acima
49	Rio Jaguari Jaguariúna	3D-008T	5,02	5,06	1,23	5,88	13,95 % Abaixo	3,28	54,3 % Acima	0,85	44,12 % Acima	1,08	13,52 % Acima
50	Rio Camanducaia Dal Bo Jaguariúna	3D-001T	3,50	3,39	0,19	6,60	48,71 % Abaixo	3,24	4,7 % Acima	0,42	56,23 % Abaixo	0,17	8,82 % Acima
48	Rio Jaguari Usina Ester Cosmópolis	4D-001T	10,73	10,31	0,64	22,70	54,58 % Abaixo	6,39	61,33 % Acima	0,97	33,85 % Abaixo	0,51	25,44 % Acima
122	Rib. Quilombo Americana	-	*	*	*	*	*	*	*	*	*	*	*
599	Rio Piracicaba Santa Bárbara D'Oeste	-	28,16	27,21	491,31	26,86	1,3 % Acima	19,89	36,85 % Acima	491,36	0,01 % Abaixo	491,21	0,02 % Acima
46	Rio Piracicaba Piracicaba	4D-015T	27,33	26,36	1,14	50,54	47,85 % Abaixo	21,22	24,22 % Acima	1,36	16,61 % Abaixo	1,02	11,06 % Acima
601	Rio Corumbataí Rio Claro	-	1,52	1,51	557,39	2,66	43,17 % Abaixo	1,52	0,79 % Abaixo	557,65	0,05 % Abaixo	557,40	0 % Abaixo
630	Rio Corumbataí Novo Batovi Rio Claro	4D-042T	2,59	2,48	532,22	3,19	22,39 % Abaixo	1,91	29,99 % Acima	532,07	0,03 % Acima	532,16	0,01 % Acima
602	Rio Corumbataí Captação SEMAE Piracicaba	-	3,01	3,10	0,72	6,47	52,04 % Abaixo	2,78	11,5 % Acima	0,91	21,25 % Abaixo	0,69	4,36 % Acima
84	Rio Piracicaba Artemis Piracicaba	4D-007T	33,81	33,08	0,56	52,96	37,53 % Abaixo	22,89	44,56 % Acima	0,80	30,3 % Abaixo	0,39	41,12 % Acima
603	Rio Capivari Reforma Agrária Campinas	-	0,74	0,84	1,57	0,94	10,61 % Abaixo	0,60	39,57 % Acima	1,53	2,22 % Acima	1,46	7,47 % Acima
609	Rio Capivari Sabesp Monte Mor	-	3,30	3,46	*	3,71	6,98 % Abaixo	3,06	12,95 % Acima	526,96	*	526,88	*
745	Rio Jundiá Campo Limpo Paulista	-	0,70	0,70	1,31	0,71	1,78 % Abaixo	0,54	28,13 % Acima	1,31	0,08 % Abaixo	1,27	3,16 % Acima
502	Rio Jundiá Itaici Indaiatuba	4E-017	3,78	3,74	553,48	5,82	35,73 % Abaixo	3,30	13,17 % Acima	553,54	0,01 % Abaixo	553,47	0 % Acima
604	Rio Jundiá Salto	-	4,03	3,81	0,87	4,92	22,64 % Abaixo	2,86	33,1 % Acima	1,26	30,95 % Abaixo	0,81	7,14 % Acima
608	Rio Capivari Mirim Monte Mor	-	0,18	0,15	0,55	0,14	5,44 % Acima	0,05	198 % Acima	0,50	9,6 % Acima	0,43	27,04 % Acima

OBS1: Tendo em vista que os postos 745 e 608 são recentes, as médias históricas não estão disponíveis.

OBS2: Os postos 607, 599, 601, 630, 609 e 502 possuem cota com referência ao nível do mar (cota ortométrica).

Legenda: Normal Atenção Alerta Emergência Extravasamento

Fonte: SAISP



AGÊNCIA DE AGUAS DO ESTADO DE SÃO PAULO

Secretaria de Meio Ambiente, Infraestrutura e Logística



SÃO PAULO GOVERNO DO ESTADO

