

04/01/2024

# Boletim Diário da Sala de Situação PCJ





## SALA DE SITUAÇÃO PCJ



### Localização dos Postos da Rede Telemétrica do DAEE/SAISP nas Bacias PCJ

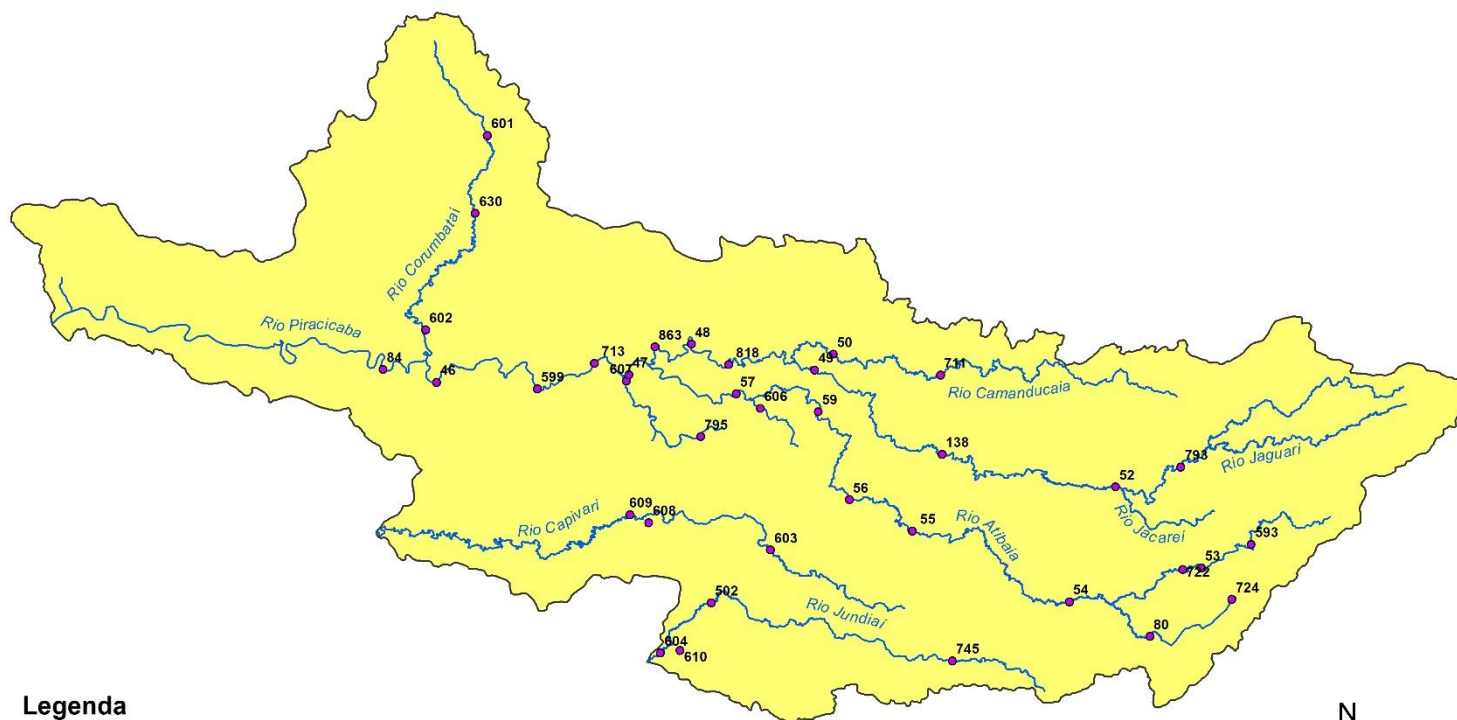

#### Legenda

- Postos Telemétricos DAEE/SAISP
- Hidrografia
- Limite das Bacias PCJ



0 10 20 30 km



# SALA DE SITUAÇÃO PCJ



Rede telemétrica do SAISP					
Nomenclatura no mapa	Postos	Chuva acumulada das 7h de 03/01/2023 às 7h de 04/01/2024 (mm)	Chuva acumulada em Janeiro (até 04/01/2024 7h00min) (mm)	Chuva média mensal de Janeiro (mm)	Quantidade de chuva em relação à média (%)
53	Rio Cachoeira Captação Piracaia	42,50	54,50	246,27	22,1%
80	Rio Atibainha Mascate   Nazaré Paulista	4,40	4,40	256,80	1,7%
54	Rio Atibaia Atibaia	8,60	8,60	189,82	4,5%
55	Rio Atibaia Bairro da Ponte   Itatiba	24,75	24,75	185,82	13,3%
56	Rio Atibaia Captação Valinhos	10,00	10,00	250,73	4,0%
59	Rio Atibaia Desemb. Furtado   Campinas	7,00	7,00	196,77	3,6%
57	Rio Atibaia Acima de Paulínia	1,50	1,50	186,83	0,8%
52	Rio Jaguari Guaripocaba   Bragança Paul.	66,80	68,40	166,78	41,0%
138	Rio Jaguari Buenópolis   Morungaba	36,25	36,25	180,20	20,1%
49	Rio Jaguari Jaguariúna	0,00	0,00	205,69	*
50	Rio Camanducaia Dal Bo   Jaguariúna	45,60	45,60	206,23	22,1%
48	Rio Jaguari Usina Ester   Cosmópolis	7,50	7,50	233,19	3,2%
863	Rio Jaguari Captação Limeira   Limeira	10,00	10,00	*	*
713	Rio Piracicaba Aimaratá   Americana	0,00	0,00	*	*
607	Rib. Quilombo ETE DAE   Americana	7,20	7,20	239,97	3,0%
599	Rio Piracicaba Santa Bárbara D' Oeste	4,25	4,25	242,73	1,8%
46	Rio Piracicaba Piracicaba	3,25	3,25	236,10	1,4%
601	Rio Corumbataí Rio Claro	46,25	46,25	236,67	19,5%
630	Rio Corumbataí Novo Batovi   Rio Claro	14,00	16,40	229,86	7,1%
602	Rio Corumbataí Captação SEMAE   Piracicaba	0,75	0,75	261,86	0,3%
84	Rio Piracicaba Artemis   Piracicaba	0,00	0,00	174,47	*
603	Rio Capivari Reforma Agrária   Campinas	56,00	56,00	264,61	21,2%
609	Rio Capivari Sabesp   Monte Mor	24,00	24,00	229,71	10,5%
502	Rio Jundiá Itaici   Indaiatuba	6,40	6,40	227,18	2,8%
604	Rio Jundiá Salto	0,00	0,00	198,79	*

As informações apresentadas nesta tabela foram obtidas de uma fonte de dados bruto  
<sup>1</sup> Postos com série histórica menor que 5 anos

Fonte: SAISP



## SALA DE SITUAÇÃO PCJ



### DADOS FLUVIOMÉTRICOS

#### Localização dos Postos da Rede Telemétrica do DAEE/SAISP nas Bacias PCJ

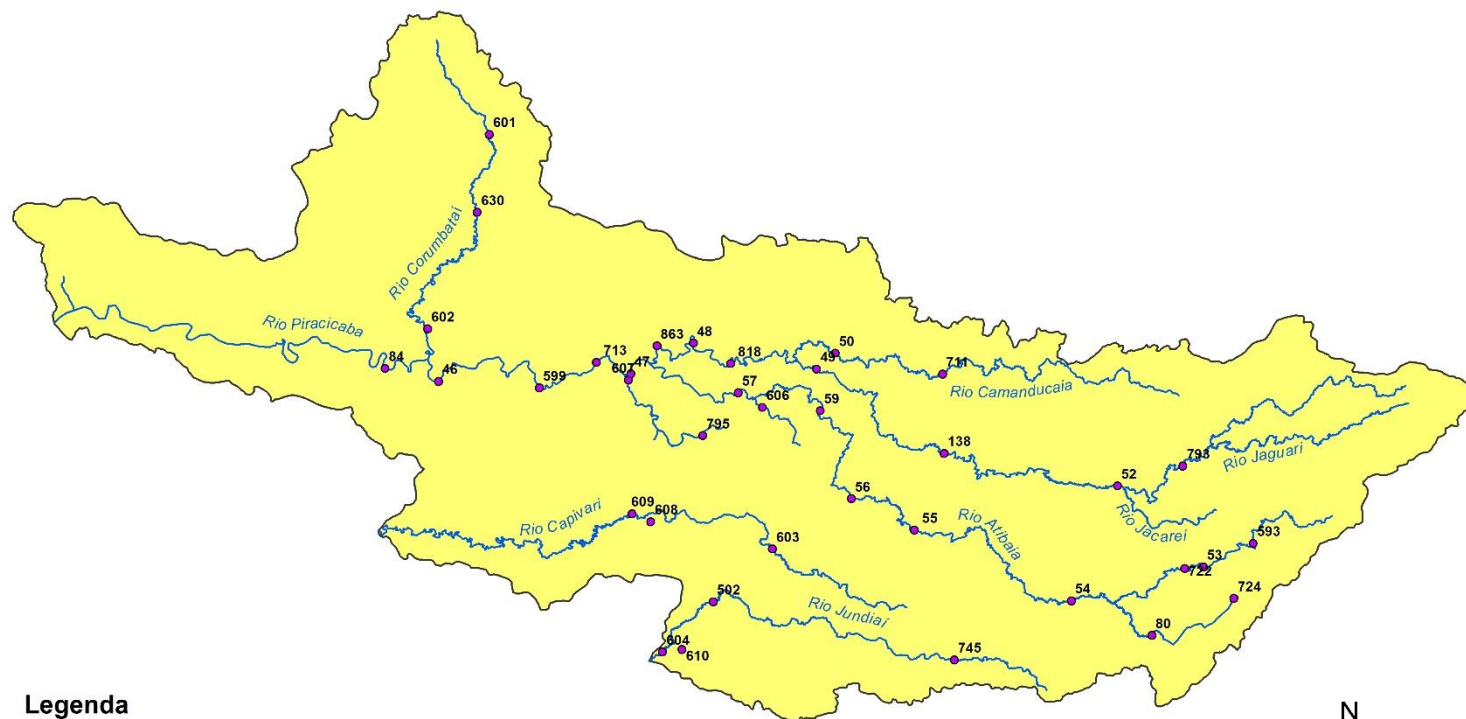

#### Legenda

- Postos Telemétricos DAEE/SAISP
- ~ Hidrografia
- Limite das Bacias PCJ



0 10 20 30 km



# SALA DE SITUAÇÃO PCJ



REDE TELEMÉTRICA DAEE / SP						
Nomenclatura no mapa	Posto de medição	Código Posto	Cotas de Alerta			
			Atenção	Alerta	Emergência	Extravasamento
PS2	Rio Cachoeira Piracaia	3E-112T	3,50	5,299	7,099	8,90
PS3	Rio Cachoeira Captação Piracaia / Piracaia	3E-116T	1,81	2,209	2,609	3,009
PS4	Rio Atibainha em Nazaré Paulista	3E-089T	1,80	2,20	2,509	2,799
PS5	Rio Atibaia em Atibaia / Atibaia	3E-063T	2,399	2,61	2,799	3,01
PS6	Rio Atibaia no Bairro da Ponte / Itatiba	3D-006T	5,099	5,51	5,91	6,31
PS7	Rio Atibaia Captação Valinhos / Valinhos	3D-007T	3,399	3,71	3,899	4,309
PS8	Rio Atibaia em Desembargador Furtado / Campinas	3D-003T	2,11	2,399	2,710	3,01
PS9	Rio Atibaia Acima de Paulínia / Paulínia	4D-009RT	2,799	3,11	3,399	3,71
PS11	Rio Jaguari em Guaripocaba / Bragança Paulista	3D-015T	3,81	4,21	4,61	5,01
PS12	Rio Jaguari em Buenópolis / Morungaba	3D-009T	2,61	2,91	3,21	3,51
PS13	Rio Jaguari em Jaguariúna / Jaguariúna	3D-008T	2,21	2,51	2,81	3,11
PS14	Rio Camanducaia em Dal Bo/ Jaguariúna	3D-001T	3,11	3,61	4,11	4,61
PS16	Rio Jaguari em Usina Ester / Cosmópolis	4D-001T	9,0	10,0	11,0	12,0
PS19	Ribeirão Quilombo ETE DAE Americana	-	527,309	527,909	528,509	529,110
PS20	Rio Piracicaba em Salta Bárbara D'Oeste / Santa Bárbara D'Oeste	-	493,610	494,199	495,199	496,01
PS21	Rio Piracicaba em Piracicaba / Piracicaba	4D-015T	3,20	3,70	4,20	4,70
PS22	Rio Corumbataí em Rio Claro	-	558,299	558,60	558,899	559,25
PS23	Rio Corumbataí em Batovi / Rio Claro	D4-131T	534,510	535,010	535,510	536,01
PS24	Rio Corumbataí- Captação SEMAE Piracicaba	-	3,399	4,099	4,799	5,50
PS25	Rio Piracicaba em Artemis	4D-007T	3,01	3,51	4,01	4,51
PS26	Rio Capivari em Campinas	-	2,81	3,21	3,61	4,01
PS27	Rio Capivari Sabesp Monte Mor	-	529,009	529,509	530,009	530,509
PS28	Rio Jundiá em Campo Limpo Paulista	-	2,540	2,939	3,339	3,740
PS29	Rio Jundiá - Itaici / Indaiatuba	4E-017T	554,009	554,509	555,009	555,51

Cota com referência ao nível do mar (cota ortométrica)



# SALA DE SITUAÇÃO PCJ



## REDE TELEMÉTRICA DAEE/SP

		04/01/2024				Vazão (Q)				Nível (Flu)			
Nomeclatura no mapa	Posto de medição   local	Código do Posto	Vazão Média do Mês Atual	Vazão do rio 04/01/2024 07 h	Nível do rio 04/01/2024 07 h	Vazão Média Histórica de Janeiro	Vazão 7h/Vazão média	Vazão 04/01/2023 07h	Relação Q (04/01/24) 7h / Q (04/01/23) 7h	Nível Médio Histórico de Janeiro	Nível 7h/ Nível médio	Nível 04/01/2023 07h	Relação Flu (04/01/24) 7h / Flu (04/01/23) 7h
			(m³/s)	(m³/s)	(m)	(m³/s)	%	(m³/s)	%	(m)	%	(m)	%
593	Rio Cachoeira Piracaia	3E-122T	3,45	3,05	0,68	9,01	66,18 % Abaixo	9,19	66,84 % Abaixo	1,15	41,08 % Abaixo	1,22	44,68 % Abaixo
53	Rio Cachoeira Captação Piracaia	3E-116T	*	*	2,16	*	*	*	*	1,43	51,49 % Acima	1,36	58,4 % Acima
80	Rio Atibaíinha Mascate   Nazaré Paulista	3E-089T	5,13	5,15	2,44	2,37	117,29 % Acima	1,20	329,19 % Acima	1,43	70,49 % Acima	1,63	49,45 % Acima
54	Rio Atibaia Atibaia	3E-063T	10,15	10,45	2,36	15,03	30,43 % Abaixo	23,89	56,24 % Abaixo	2,42	2,5 % Abaixo	3,38	30,11 % Abaixo
55	Rio Atibaia Bairro da Ponte   Itatiba	3D-006T	11,24	10,79	4,36	37,04	70,88 % Abaixo	56,31	80,84 % Abaixo	4,98	12,44 % Abaixo	6,51	33,05 % Abaixo
56	Rio Atibaia Captação Valinhos	3D-007T	11,96	12,22	0,97	37,46	67,39 % Abaixo	73,59	83,4 % Abaixo	4,22	77,03 % Abaixo	2,63	63,09 % Abaixo
59	Rio Atibaia Desemb. Furtado   Campinas	3D-003T	14,04	10,56	0,69	47,15	77,61 % Abaixo	77,55	86,38 % Abaixo	1,45	52,22 % Abaixo	2,06	66,42 % Abaixo
57	Rio Atibaia Acima de Paulínia	4D-009RT	14,68	11,66	1,97	52,98	77,99 % Abaixo	90,62	87,13 % Abaixo	2,48	20,62 % Abaixo	3,05	35,59 % Abaixo
52	Rio Jaguari Guaripocaba   Bragança Paul.	3D-015T	2,00	1,87	0,98	13,46	86,08 % Abaixo	6,13	69,43 % Abaixo	1,42	31,53 % Abaixo	1,64	40,44 % Abaixo
138	Rio Jaguari Buenópolis   Morungaba	3D-009T	5,92	5,15	1,29	25,89	80,12 % Abaixo	37,54	86,29 % Abaixo	1,40	7,62 % Abaixo	2,46	47,52 % Abaixo
49	Rio Jaguari Jaguariúna	3D-008T	8,09	4,53	1,16	32,01	85,84 % Abaixo	40,92	88,93 % Abaixo	1,53	23,89 % Abaixo	2,51	53,76 % Abaixo
50	Rio Camanducaia Dal Bo   Jaguariúna	3D-001T	8,72	5,61	0,45	25,75	78,22 % Abaixo	43,48	87,1 % Abaixo	1,21	62,59 % Abaixo	2,07	78,11 % Abaixo
48	Rio Jaguari Usina Ester   Cosmópolis	4D-001T	14,91	14,29	0,80	71,08	79,9 % Abaixo	56,68	74,79 % Abaixo	2,03	60,62 % Abaixo	2,01	60,34 % Abaixo
607	Rib. Quilombo ETE DAE   Americana	-	22,79	22,43	525,63	17,84	25,76 % Acima	26,82	16,34 % Abaixo	525,21	0,08 % Acima	525,92	0,05 % Abaixo
599	Rio Piracicaba Santa Bárbara D'Oeste	-	31,80	31,06	491,42	146,86	78,85 % Abaixo	227,84	86,37 % Abaixo	492,16	0,15 % Abaixo	493,60	0,44 % Abaixo
46	Rio Piracicaba Piracicaba	4D-015T	41,85	39,80	1,32	188,60	78,9 % Abaixo	216,94	81,65 % Abaixo	2,53	47,99 % Abaixo	3,02	56,38 % Abaixo
601	Rio Corumbataí Rio Claro	-	1,93	1,81	557,46	7,51	75,86 % Abaixo	8,83	79,48 % Abaixo	558,26	0,14 % Abaixo	558,53	0,19 % Abaixo
630	Rio Corumbataí Novo Batovi   Rio Claro	4D-042T	3,58	2,60	532,24	11,89	78,11 % Abaixo	10,53	75,26 % Abaixo	532,83	0,11 % Abaixo	532,97	0,14 % Abaixo
602	Rio Corumbataí Captação SEMAE   Piracicaba	-	8,79	7,76	0,96	48,63	84,05 % Abaixo	40,05	80,63 % Abaixo	1,75	45,53 % Abaixo	1,74	45,05 % Abaixo
84	Rio Piracicaba Artemis   Piracicaba	4D-007T	50,12	45,55	0,75	238,48	80,9 % Abaixo	254,19	82,08 % Abaixo	2,23	66,45 % Abaixo	2,63	71,57 % Abaixo
603	Rio Capivari Reforma Agrária   Campinas	-	1,54	0,90	1,52	4,44	79,82 % Abaixo	4,92	81,78 % Abaixo	2,06	26,12 % Abaixo	2,36	35,47 % Abaixo
609	Rio Capivari Sabesp   Monte Mor	-	6,68	4,04	526,99	18,68	78,38 % Abaixo	24,72	83,66 % Abaixo	528,07	0,2 % Abaixo	528,64	0,31 % Abaixo
745	Rio Jundiá Campo Limpo Paulista	-	0,66	0,62	1,29	*	*	1,44	56,81 % Abaixo	*	*	1,46	11,61 % Abaixo
502	Rio Jundiá Itaici   Indaiatuba	4E-017	4,44	4,93	553,54	16,33	69,79 % Abaixo	17,66	72,06 % Abaixo	553,92	0,07 % Abaixo	554,06	0,09 % Abaixo
604	Rio Jundiá Salto	-	3,33	2,92	0,82	19,63	85,11 % Abaixo	15,59	81,26 % Abaixo	1,66	50,93 % Abaixo	1,30	37,23 % Abaixo
608	Rio Capivari Mirim Monte Mor	-	0,50	0,14	0,52	*	*	4,63	96,93 % Abaixo	*	*	1,94	73,15 % Abaixo

OBS1: Tendo em vista que os postos 745 e 608 são recentes, as médias históricas não estão disponíveis.

Legenda:

Normal	Atenção	Alerta	Emergência	Extravassamento
--------	---------	--------	------------	-----------------

OBS2: Os postos 607, 599, 601, 630, 609 e 502 possuem cota com referência ao nível do mar (cota ortométrica).

Fonte: SAISP



# SALA DE SITUAÇÃO PCJ



## Situação das chuvas

Imagem Composta dos Radares de Bauru e de Presidente Prudente - 04/01/2024 08:00

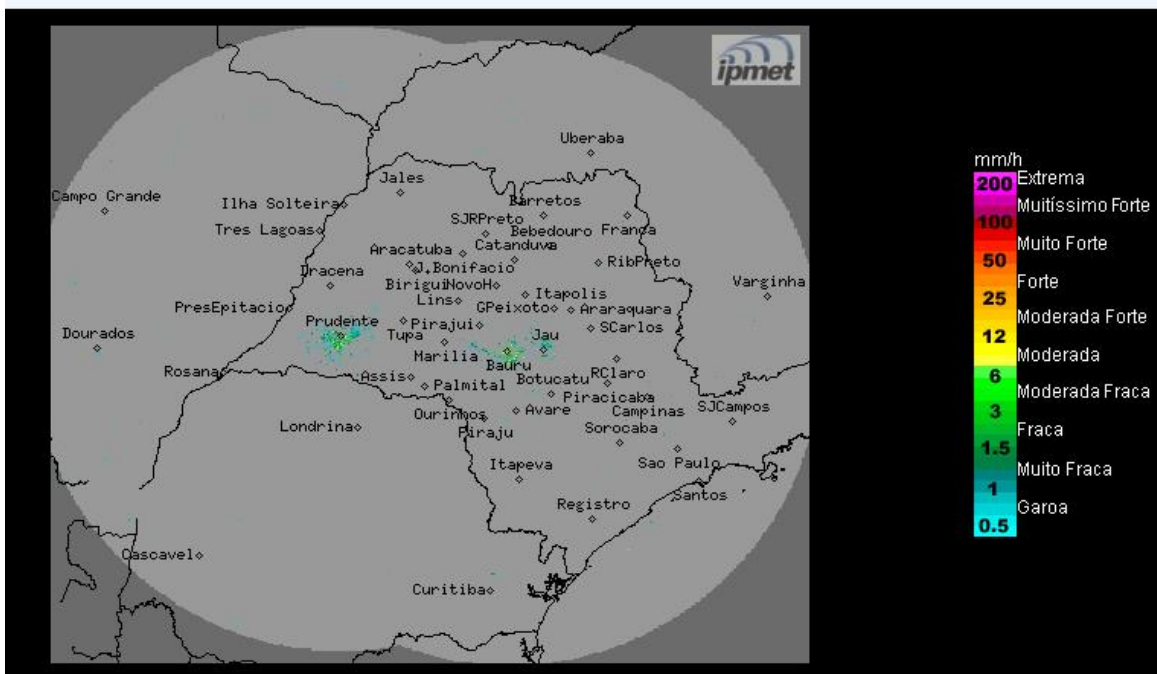

Céu claro a poucas nuvens e sem chuva no decorrer do período. Ventos leste/sudeste, fracos a moderados.

**Quinta-feira (04/01/2024) e Sexta-feira (05/01/2024):** Sistema de baixa pressão o oceano, entre o litoral de São Paulo e do Rio de Janeiro, deixa o céu com nebulosidade variável, ocasionando áreas de chuvas com trovoadas isoladas no norte, nordeste e litoral norte paulista. Nas demais regiões, céu claro a poucas nuvens e com pancadas de chuva pontuais, de curta duração, a partir do período da tarde. Temperaturas elevadas.

**Sábado (06/01/2024) e Domingo (07/01/2024):** O dia começa com predomínio de sol e poucas nuvens no estado de São Paulo, porém a partir da tarde são previstas pancadas de chuva de forma isoladas em poucos pontos do estado. Temperaturas continuam elevadas.

**METEOROLOGISTA:** Zildene Pedrosa de Oliveira Emídio

IPMet/UNESP

Fonte: IPMET/UNESP

*\* Outras informações como previsão do tempo, meteogramas, gráficos de vazão e nível, podem ser encontrados no site da Sala de Situação PCJ.*