

30/01/2024

Boletim Diário da Sala de Situação PCJ





SALA DE SITUAÇÃO PCJ



Dados Pluviométricos das Bacias PCJ

CHUVA ACUMULADA EM 24 HORAS NAS BACIAS PCJ
29/01/2024 às 7h00min até 30/01/2024 às 7h00min

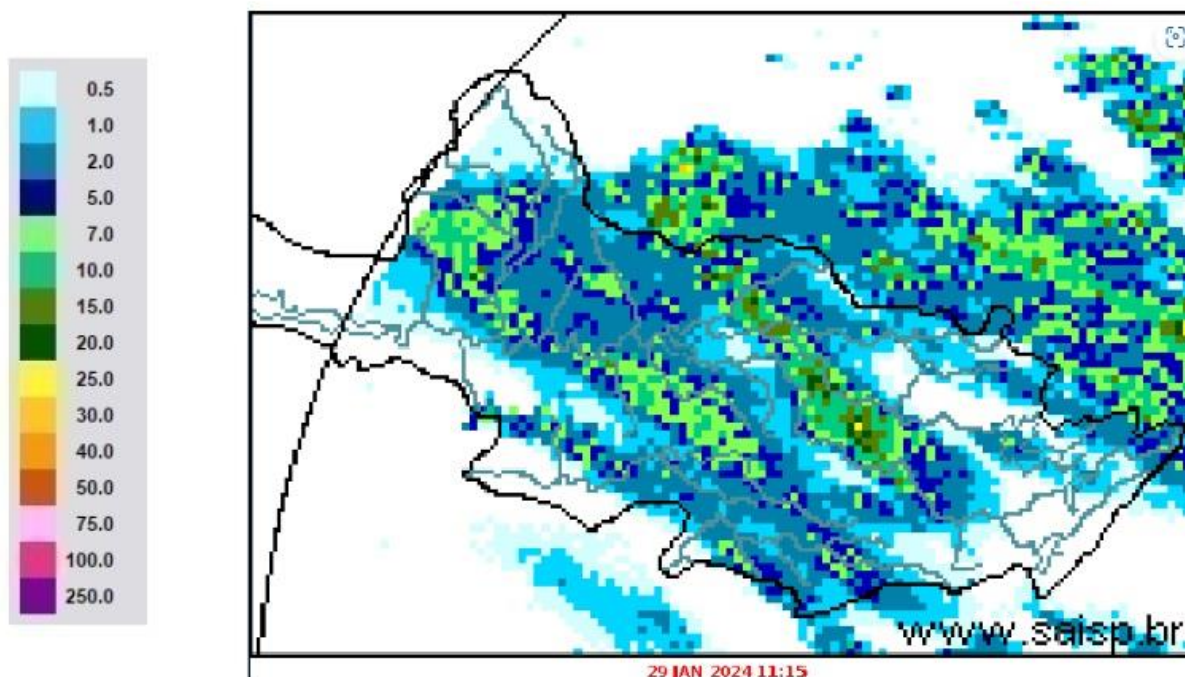

SAISP
Sistema de Alertas a
Inundações de São Paulo

CTH Centro Tecnológico de
Hidráulica e Recursos
Hídricos

 Fundação
Centro Tecnológico
de Hidráulica

Fonte: SAISP



SALA DE SITUAÇÃO PCJ



Rede telemétrica do SAISP					
Nomenclatura no mapa	Postos	Chuva acumulada das 7h de 29/01/2023 às 7h de 30/01/2024 (mm)	Chuva acumulada em Janeiro (até 30/01/2024 7h00min) (mm)	Chuva média mensal de Janeiro (mm)	Quantidade de chuva em relação à média (%)
53	Rio Cachoeira Captação Piracaia	0,00	312,25	246,27	126,8%
80	Rio Atibaína Mascate Nazaré Paulista	0,80	212,80	256,80	82,9%
54	Rio Atibaia Atibaia	0,20	129,60	189,82	68,3%
55	Rio Atibaia Bairro da Ponte Itatiba	0,00	258,00	185,82	138,8%
56	Rio Atibaia Captação Valinhos	0,20	221,60	250,73	88,4%
59	Rio Atibaia Desemb. Furtado Campinas	5,25	160,00	196,77	81,3%
57	Rio Atibaia Acima de Paulínia	0,00	104,75	186,83	56,1%
52	Rio Jaguari Guaripocaba Bragança Paul.	5,20	237,00	166,78	142,1%
138	Rio Jaguari Buenópolis Morungaba	4,00	153,25	180,20	85,0%
49	Rio Jaguari Jaguariúna	6,00	107,80	205,69	52,4%
50	Rio Camanducaia Dal Bo Jaguariúna	6,20	263,00	206,23	127,5%
48	Rio Jaguari Usina Ester Cosmópolis	3,25	93,00	233,19	39,9%
863	Rio Jaguari Captação Limeira Limeira	7,00	132,80	*	*
713	Rio Piracicaba Aimaratá Americana	3,20	117,60	*	*
607	Rib. Quilombo ETE DAE Americana	5,20	184,60	239,97	77,2%
599	Rio Piracicaba Santa Bárbara D'Oeste	15,00	182,75	242,73	75,5%
46	Rio Piracicaba Piracicaba	5,75	117,75	236,10	49,9%
601	Rio Corumbataí Rio Claro	4,75	214,00	236,67	90,4%
630	Rio Corumbataí Novo Batovi Rio Claro	10,80	123,60	229,86	53,8%
602	Rio Corumbataí Captação SEMAE Piracicaba	21,75	170,50	261,86	65,1%
84	Rio Piracicaba Artemis Piracicaba	3,40	107,80	174,47	61,8%
603	Rio Capivari Reforma Agrária Campinas	3,25	193,75	264,61	73,4%
609	Rio Capivari Sabesp Monte Mor	4,00	150,50	229,71	65,7%
502	Rio Jundiá Itaici Indaiatuba	2,40	119,40	227,18	52,6%
604	Rio Jundiá Salto	0,00	186,25	198,79	93,7%

As informações apresentadas nesta tabela foram obtidas de uma fonte de dados bruto
 * Postos com série histórica menor que 5 anos

Fonte: SAISP



SALA DE SITUAÇÃO PCJ



DADOS FLUVIOMÉTRICOS

Localização dos Postos da Rede Telemétrica do DAEE/SAISP nas Bacias PCJ



Legenda

- Postos Telemétricos DAEE/SAISP
- ~ Hidrografia
- Limite das Bacias PCJ



0 10 20 30 km



SALA DE SITUAÇÃO PCJ



REDE TELEMÉTRICA DAEE / SP						
Nomenclatura no mapa	Posto de medição	Código Posto	Cotas de Alerta			
			Atenção	Alerta	Emergência	Extravasamento
PS2	Rio Cachoeira Piracaia	3E-112T	3,50	5,299	7,099	8,90
PS3	Rio Cachoeira Captação Piracaia / Piracaia	3E-116T	1,81	2,209	2,609	3,009
PS4	Rio Atibaia em Nazaré Paulista	3E-089T	1,80	2,20	2,509	2,799
PS5	Rio Atibaia em Atibaia / Atibaia	3E-063T	2,399	2,61	2,799	3,01
PS6	Rio Atibaia no Bairro da Ponte / Itatiba	3D-006T	5,099	5,51	5,91	6,31
PS7	Rio Atibaia Captação Valinhos / Valinhos	3D-007T	3,399	3,71	3,899	4,309
PS8	Rio Atibaia em Desembargador Furtado / Campinas	3D-003T	2,11	2,399	2,710	3,01
PS9	Rio Atibaia Acima de Paulínia / Paulínia	4D-009RT	2,799	3,11	3,399	3,71
PS11	Rio Jaguari em Guaripocaba / Bragança Paulista	3D-015T	3,81	4,21	4,61	5,01
PS12	Rio Jaguari em Buenópolis / Morungaba	3D-009T	2,61	2,91	3,21	3,51
PS13	Rio Jaguari em Jaguariúna / Jaguariúna	3D-008T	2,21	2,51	2,81	3,11
PS14	Rio Camanducaia em Dal Bo/ Jaguariúna	3D-001T	3,11	3,61	4,11	4,61
PS16	Rio Jaguari em Usina Ester / Cosmópolis	4D-001T	9,0	10,0	11,0	12,0
PS19	Ribeirão Quilombo ETE DAE Americana	-	527,309	527,909	528,509	529,110
PS20	Rio Piracicaba em Salta Bárbara D'Oeste / Santa Bárbara D'Oeste	-	493,610	494,199	495,199	496,01
PS21	Rio Piracicaba em Piracicaba / Piracicaba	4D-015T	3,20	3,70	4,20	4,70
PS22	Rio Corumbataí em Rio Claro	-	558,299	558,60	558,899	559,25
PS23	Rio Corumbataí em Batóví / Rio Claro	D4-131T	534,510	535,010	535,510	536,01
PS24	Rio Corumbataí- Captação SEMAE Piracicaba	-	3,399	4,099	4,799	5,50
PS25	Rio Piracicaba em Artemis	4D-007T	3,01	3,51	4,01	4,51
PS26	Rio Capivari em Campinas	-	2,81	3,21	3,61	4,01
PS27	Rio Capivari Sabesp Monte Mor	-	529,009	529,509	530,009	530,509
PS28	Rio Jundiá em Campo Limpo Paulista	-	2,540	2,939	3,339	3,740
PS29	Rio Jundiá - Itaici / Indaiatuba	4E-017T	554,009	554,509	555,009	555,51

Cota com referência ao nível do mar (cota ortométrica)



SALA DE SITUAÇÃO PCJ



REDE TELEMÉTRICA DAEE/SP

30/01/2024						Vazão (Q)				Nível (Flu)			
Nomeclatura no mapa	Posto de medição local	Código do Posto	Vazão Média do Mês Atual	Vazão do rio 30/01/2024 07 h	Nível do rio 30/01/2024 07 h	Vazão Média Histórica de Janeiro	Vazão 7h/Vazão média	Vazão 30/01/2023 07h	Relação Q (30/01/24) 7h / Q (30/01/23) 7h	Nível Médio Histórico de Janeiro	Nível 7h/ Nível médio	Nível 30/01/2023 07h	Relação Flu (30/01/24) 7h / Flu (30/01/23) 7h
			(m³/s)	(m³/s)	(m)	(m³/s)	%	(m³/s)	%	(m)	%	(m)	%
593	Rio Cachoeira Piracaia	3E-122T	6,02	7,68	1,10	9,01	14,72 % Abaixo	7,67	0,16 % Acima	1,15	3,78 % Abaixo	1,10	0,09 % Acima
53	Rio Cachoeira Captação Piracaia	3E-116T	*	*	1,46	*	*	*	*	1,43	2,52 % Acima	1,34	9,11 % Acima
80	Rio Atibaína Mascate Nazaré Paulista	3E-089T	2,58	2,76	2,13	2,37	16,58 % Acima	0,99	178,61 % Acima	1,43	48,72 % Acima	1,52	39,99 % Acima
54	Rio Atibaína Atibaína	3E-063T	12,24	13,67	2,70	15,03	9,01 % Abaixo	9,64	41,81 % Acima	2,42	11,46 % Acima	2,27	18,74 % Acima
55	Rio Atibaína Bairro da Ponte Itatiba	3D-006T	23,08	23,64	5,08	37,04	36,18 % Abaixo	26,17	9,68 % Abaixo	4,98	1,97 % Acima	5,09	0,29 % Abaixo
56	Rio Atibaína Captação Valinhos	3D-007T	27,01	24,40	1,38	37,46	34,87 % Abaixo	23,42	4,16 % Acima	4,22	67,26 % Abaixo	1,35	2,3 % Acima
59	Rio Atibaína Desemb. Furtado Campinas	3D-003T	28,50	25,36	1,07	47,15	46,21 % Abaixo	25,32	0,17 % Acima	1,45	26,01 % Abaixo	1,07	0,09 % Acima
57	Rio Atibaína Acima de Paulínia	4D-009RT	29,23	30,35	2,34	52,98	42,72 % Abaixo	23,51	29,06 % Acima	2,48	5,69 % Abaixo	2,23	4,85 % Acima
52	Rio Jaguari Guaripocaba Bragança Paul.	3D-015T	2,53	4,12	1,37	13,46	69,35 % Abaixo	1,62	154,88 % Acima	1,42	3,86 % Abaixo	1,03	33,04 % Acima
138	Rio Jaguari Buenópolis Morungaba	3D-009T	15,04	13,79	1,75	25,89	46,75 % Abaixo	10,92	26,26 % Acima	1,40	25,64 % Acima	1,61	9,09 % Acima
49	Rio Jaguari Jaguariúna	3D-008T	17,10	11,23	1,51	32,01	64,91 % Abaixo	12,20	7,94 % Abaixo	1,53	0,89 % Abaixo	1,59	4,61 % Abaixo
50	Rio Camanducaia Dal Bo Jaguariúna	3D-001T	16,93	16,40	1,09	25,75	36,3 % Abaixo	12,49	31,32 % Acima	1,21	9,85 % Abaixo	0,88	25,03 % Acima
48	Rio Jaguari Usina Ester Cosmópolis	4D-001T	33,58	29,13	1,29	71,08	59,02 % Abaixo	29,91	2,6 % Abaixo	2,03	36,49 % Abaixo	1,31	1,76 % Abaixo
607	Rib. Quilombo ETE DAE Americana	-	*	*	530,18	17,84	*	24,61	*	525,21	0,95 % Acima	525,77	0,84 % Acima
599	Rio Piracicaba Santa Bárbara D'Oeste	-	84,92	76,08	491,97	146,86	48,2 % Abaixo	74,97	1,48 % Acima	492,16	0,04 % Abaixo	491,98	0 % Abaixo
46	Rio Piracicaba Piracicaba	4D-015T	100,48	88,30	1,85	188,60	53,18 % Abaixo	97,36	9,3 % Abaixo	2,53	26,97 % Abaixo	1,94	4,69 % Abaixo
601	Rio Corumbataí Rio Claro	-	2,24	2,41	557,59	7,51	67,85 % Abaixo	3,89	37,91 % Abaixo	558,26	0,12 % Abaixo	557,87	0,05 % Abaixo
630	Rio Corumbataí Novo Batovi Rio Claro	4D-042T	4,51	3,92	532,37	11,89	67,02 % Abaixo	5,28	25,76 % Abaixo	532,83	0,09 % Abaixo	532,50	0,02 % Abaixo
602	Rio Corumataí Captação SEMAE Piracicaba	-	25,49	11,19	1,07	48,63	76,99 % Abaixo	29,57	62,16 % Abaixo	1,75	39,03 % Abaixo	1,53	30,09 % Abaixo
84	Rio Piracicaba Artemis Piracicaba	4D-007T	127,84	105,32	1,37	238,48	55,84 % Abaixo	118,23	10,92 % Abaixo	2,23	38,41 % Abaixo	1,49	8,04 % Abaixo
603	Rio Capivari Reforma Agrária Campinas	-	2,10	2,01	1,74	4,44	54,69 % Abaixo	1,60	26,11 % Acima	2,06	15,6 % Abaixo	1,78	1,97 % Abaixo
609	Rio Capivari Sabesp Monte Mor	-	12,66	9,80	527,56	18,68	47,55 % Abaixo	10,97	10,68 % Abaixo	528,07	0,1 % Abaixo	527,66	0,02 % Abaixo
745	Rio Jundiáí Campo Limpo Paulista	-	1,65	2,89	1,66	*	*	1,96	47,85 % Acima	*	*	1,54	8,13 % Acima
502	Rio Jundiáí Itaicí Indaiatuba	4E-017	12,80	9,87	553,76	16,33	39,57 % Abaixo	10,67	7,49 % Abaixo	553,92	0,03 % Abaixo	553,80	0,01 % Abaixo
604	Rio Jundiáí Salto	-	9,84	10,99	1,17	19,63	44,01 % Abaixo	9,38	17,19 % Acima	1,66	29,88 % Abaixo	1,11	4,86 % Acima
608	Rio Capivari Mirim Monte Mor	-	0,96	0,93	0,86	*	*	3,01	68,95 % Abaixo	*	*	1,50	42,44 % Abaixo

OBS1: Tendo em vista que os postos 745 e 608 são recentes, as médias históricas não estão disponíveis.

OBS2: Os postos 607, 599, 601, 630, 609 e 502 possuem cota com referência ao nível do mar (cota ortométrica).

Legenda: Normal Atenção Alerta Emergência Extravasamento

Fonte: SAISP



SALA DE SITUAÇÃO PCJ



Situação das chuvas

Imagem Composta dos Radares de Bauri e de Presidente Prudente - 30/01/2024 08:00

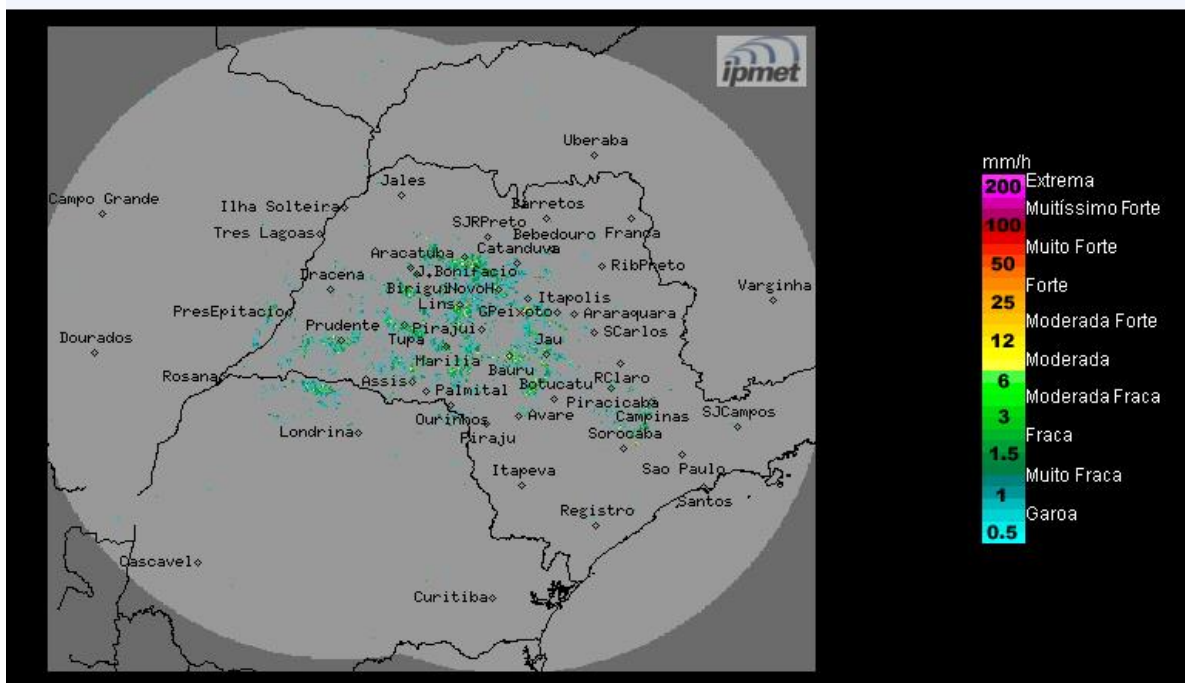

Fonte: IPMET/UNESP

Céu claro a poucas nuvens e sem chuva no período. Ventos variáveis, fracos a moderados.

Terça-feira (30/01) até Sexta-feira (02/02): Manhã com céu claro a poucas nuvens sobre o estado de São Paulo. A partir do período da tarde, a combinação do calor e umidade atmosférica, favorecem a formação de áreas de instabilidade que provocam pancadas de chuva com trovoadas de forma isoladas. Temperaturas elevadas.

METEOROLOGISTA: Zildene Pedrosa de Oliveira Emídio

IPMet/UNESP

** Outras informações como previsão do tempo, meteogramas, gráficos de vazão e nível, podem ser encontrados no site da Sala de Situação PCJ.*