

09/03/2024

Boletim Diário da Sala de Situação PCJ





SALA DE SITUAÇÃO PCJ



Dados Pluviométricos das Bacias PCJ

CHUVA ACUMULADA EM 24 HORAS NAS BACIAS PCJ

08/03/2024 às 7h00min até 09/03/2024 às 7h00min

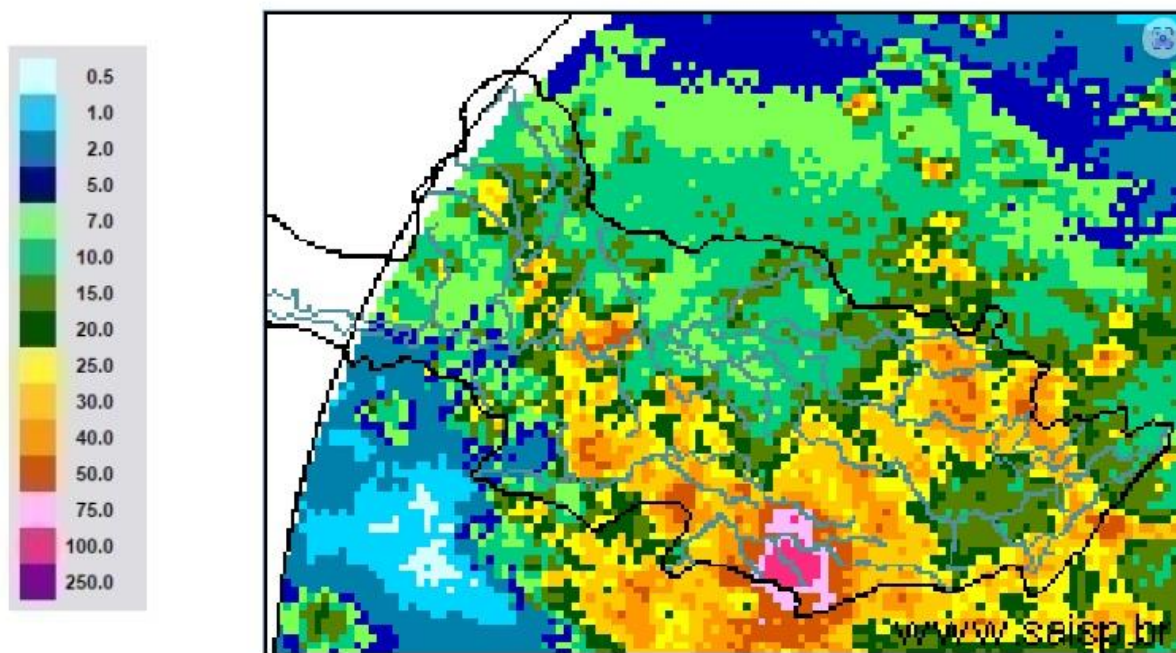



SALA DE SITUAÇÃO PCJ



Rede telemétrica do SAISP							
Nomenclatura no mapa	Postos	2024		Chuva acumulada das 7h de 08/03/2023 às 7h de 09/03/2024 (mm)	Chuva acumulada em Março (até 09/03/2024 7h00min) (mm)	Chuva média mensal de Março (mm)	Quantidade de chuva em relação à média (%)
		Janeiro	Fevereiro				
53	Rio Cachoeira Captação Piracaia	318,25	109,25	23,25	44,50	177,50	25,1%
80	Rio Atibainha Mascate Nazaré Paulista	219,00	156,60	40,80	64,20	127,98	50,2%
54	Rio Atibaia Atibaia	140,40	205,20	13,00	67,20	119,20	56,4%
55	Rio Atibaia Bairro da Ponte Itatiba	269,50	118,25	60,25	106,00	136,88	77,4%
56	Rio Atibaia Captação Valinhos	326,20	220,40	34,40	*	134,42	*
59	Rio Atibaia Desemb. Furtado Campinas	180,25	78,00	0,75	17,00	94,28	18,0%
57	Rio Atibaia Acima de Paulínia	104,75	107,75	5,75	62,25	121,05	51,4%
52	Rio Jaguari Guaripocaba Bragança Paul.	249,20	144,60	23,80	74,00	105,24	70,3%
138	Rio Jaguari Buenópolis Morungaba	180,75	138,25	28,25	100,75	136,85	73,6%
49	Rio Jaguari Jaguariúna	143,40	102,40	5,40	96,40	109,05	88,4%
50	Rio Camanducaia Dal Bo Jaguariúna	300,80	84,80	4,40	53,40	90,89	58,8%
48	Rio Jaguari Usina Ester Cosmópolis	100,00	124,00	4,75	17,25	128,25	13,5%
863	Rio Jaguari Captação Limeira Limeira	150,40	115,60	0,00	2,80	126,00	2,2%
713	Rio Piracicaba Aimaratá Americana	124,00	180,80	33,60	45,00	110,80	40,6%
607	Rib. Quilombo ETE DAE Americana	166,20	62,60	24,00	91,00	143,29	63,6%
599	Rio Piracicaba Santa Bárbara D' Oeste	184,50	97,00	21,25	32,75	111,03	29,5%
46	Rio Piracicaba Piracicaba	118,75	95,00	23,00	34,75	124,25	28,0%
601	Rio Corumbataí Rio Claro	224,25	150,25	38,50	79,00	115,71	68,3%
630	Rio Corumbataí Novo Batovi Rio Claro	128,40	122,80	28,60	58,60	115,71	50,6%
602	Rio Corumbataí Captação SEMAE Piracicaba	182,75	146,00	36,50	84,75	100,89	84,1%
84	Rio Piracicaba Artemis Piracicaba	108,20	124,40	13,00	23,20	120,26	19,3%
603	Rio Capivari Reforma Agrária Campinas	209,50	135,50	26,50	42,00	146,84	28,8%
609	Rio Capivari Sabesp Monte Mor	172,25	129,00	41,25	80,00	123,33	65,0%
502	Rio Jundiá Itaicí Indaiatuba	136,40	166,60	38,60	76,20	152,98	49,8%
604	Rio Jundiá Salto	215,75	119,75	36,75	49,50	149,96	33,0%

As informações apresentadas nesta tabela foram obtidas de uma fonte de dados bruto
¹ Postos com série histórica menor que 5 anos

Fonte: SAISP



SALA DE SITUAÇÃO PCJ



DADOS FLUVIOMÉTRICOS

Localização dos Postos da Rede Telemétrica
do DAEE/SAISP nas Bacias PCJ

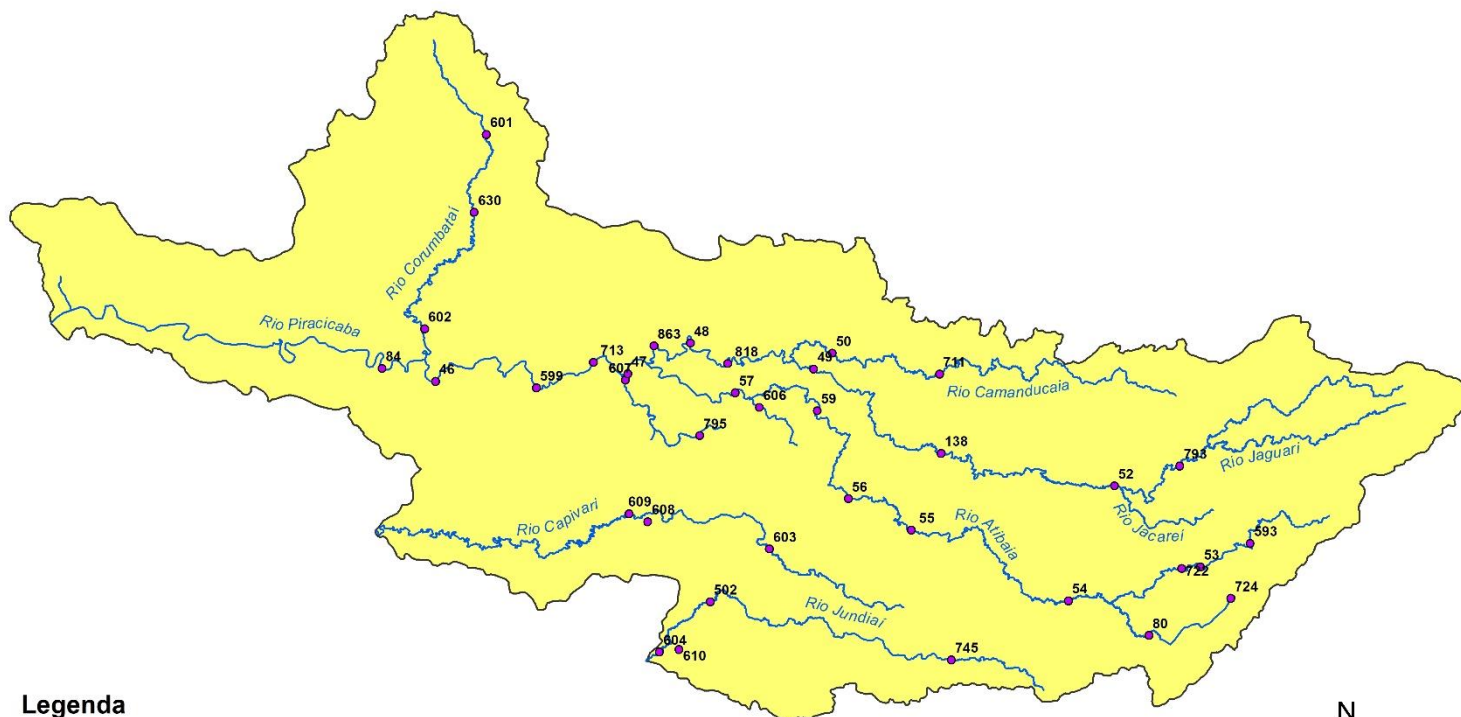

Legenda

- Postos Telemétricos DAEE/SAISP
- ~ Hidrografia
- Limite das Bacias PCJ



0 10 20 30 km



SALA DE SITUAÇÃO PCJ



REDE TELEMÉTRICA DAEE / SP						
Nomenclatura no mapa	Posto de medição	Código Posto	Cotas de Alerta			
			Atenção	Alerta	Emergência	Extravasamento
PS2	Rio Cachoeira Piracaia	3E-112T	3,50	5,299	7,099	8,90
PS3	Rio Cachoeira Captação Piracaia / Piracaia	3E-116T	1,81	2,209	2,609	3,009
PS4	Rio Atibainha em Nazaré Paulista	3E-089T	1,80	2,20	2,509	2,799
PS5	Rio Atibaia em Atibaia / Atibaia	3E-063T	2,399	2,61	2,799	3,01
PS6	Rio Atibaia no Bairro da Ponte / Itatiba	3D-006T	5,099	5,51	5,91	6,31
PS7	Rio Atibaia Captação Valinhos / Valinhos	3D-007T	3,399	3,71	3,899	4,309
PS8	Rio Atibaia em Desembargador Furtado / Campinas	3D-003T	2,11	2,399	2,710	3,01
PS9	Rio Atibaia Acima de Paulínia / Paulínia	4D-009RT	2,799	3,11	3,399	3,71
PS11	Rio Jaguari em Guaripocaba / Bragança Paulista	3D-015T	3,81	4,21	4,61	5,01
PS12	Rio Jaguari em Buenópolis / Morungaba	3D-009T	2,61	2,91	3,21	3,51
PS13	Rio Jaguari em Jaguariúna / Jaguariúna	3D-008T	2,21	2,51	2,81	3,11
PS14	Rio Camanducaia em Dal Bo/ Jaguariúna	3D-001T	3,11	3,61	4,11	4,61
PS16	Rio Jaguari em Usina Ester / Cosmópolis	4D-001T	9,0	10,0	11,0	12,0
PS19	Ribeirão Quilombo ETE DAE Americana	-	527,309	527,909	528,509	529,110
PS20	Rio Piracicaba em Salta Bárbara D'Oeste / Santa Bárbara D'Oeste	-	493,610	494,199	495,199	496,01
PS21	Rio Piracicaba em Piracicaba / Piracicaba	4D-015T	3,20	3,70	4,20	4,70
PS22	Rio Corumbataí em Rio Claro	-	558,299	558,60	558,899	559,25
PS23	Rio Corumbataí em Batóvi / Rio Claro	D4-131T	534,510	535,010	535,510	536,01
PS24	Rio Corumbataí- Captação SEMAE Piracicaba	-	3,399	4,099	4,799	5,50
PS25	Rio Piracicaba em Artemis	4D-007T	3,01	3,51	4,01	4,51
PS26	Rio Capivari em Campinas	-	2,81	3,21	3,61	4,01
PS27	Rio Capivari Sabesp Monte Mor	-	529,009	529,509	530,009	530,509
PS28	Rio Jundiá em Campo Limpo Paulista	-	2,540	2,939	3,339	3,740
PS29	Rio Jundiá - Itaicí / Indaiatuba	4E-017T	554,009	554,509	555,009	555,51

Cota com referência ao nível do mar (cota ortométrica)



SALA DE SITUAÇÃO PCJ



REDE TELEMÉTRICA DAEE/SP

09/03/2024						Vazão (Q)				Nível (Flu)			
Nomeclatura no mapa	Posto de medição local	Código do Posto	Vazão Média do Mês Atual	Vazão do rio 09/03/2024 07 h	Nível do rio 09/03/2024 07 h	Vazão Média Histórica de MARÇO	Vazão 7h/Vazão média	Vazão 09/03/2023 07h	Relação Q (09/03/24) 7h / Q (09/03/23) 7h	Nível Médio Histórico de MARÇO	Nível 7h/ Nível médio	Nível 09/03/2023 07h	Relação Flu (09/03/24) 7h / Flu (09/03/23) 7h
			(m³/s)	(m³/s)	(m)	(m³/s)	%	(m³/s)	%	(m)	%	(m)	%
593	Rio Cachoeira Piracaia	3E-122T	7,81	10,09	1,29	6,97	44,81 % Acima	8,13	24,13 % Acima	1,03	25,24 % Acima	1,14	13,16 % Acima
53	Rio Cachoeira Captação Piracaia	3E-116T	*	*	1,63	*	*	*	*	1,44	13,33 % Acima	1,20	35,66 % Acima
80	Rio Atibaia Mascate Nazaré Paulista	3E-089T	1,76	3,41	2,24	1,85	84,27 % Acima	3,86	11,78 % Abaixo	1,32	69,55 % Acima	2,31	3,12 % Abaixo
54	Rio Atibaia Atibaia	3E-063T	8,13	10,22	2,34	10,53	2,92 % Abaixo	13,66	25,18 % Abaixo	2,15	8,65 % Acima	2,70	13,42 % Abaixo
55	Rio Atibaia Bairro da Ponte Itatiba	3D-006T	21,09	40,65	5,82	32,63	24,58 % Acima	23,25	74,84 % Acima	4,90	18,67 % Acima	4,95	17,57 % Acima
56	Rio Atibaia Captação Valinhos	3D-007T	23,88	50,20	2,08	29,07	72,69 % Acima	23,86	110,38 % Acima	1,45	43,17 % Acima	1,36	52,2 % Acima
59	Rio Atibaia Desemb. Furtado Campinas	3D-003T	25,73	82,11	2,13	38,59	112,78 % Acima	26,03	215,49 % Acima	1,18	80,34 % Acima	1,09	96,13 % Acima
57	Rio Atibaia Acima de Paulínia	4D-009RT	32,15	43,44	2,52	47,74	9 % Abaixo	34,07	27,5 % Acima	2,11	19,48 % Acima	2,39	5,39 % Acima
52	Rio Jaguari Guaripocaba Bragança Paul.	3D-015T	2,20	6,37	1,63	10,95	41,82 % Abaixo	12,03	47,03 % Abaixo	1,28	27,42 % Acima	2,12	23,03 % Abaixo
138	Rio Jaguari Buenópolis Morungaba	3D-009T	13,45	19,46	2,00	25,09	22,42 % Abaixo	16,91	15,11 % Acima	1,37	45,69 % Acima	1,91	4,72 % Acima
49	Rio Jaguari Jaguariúna	3D-008T	18,09	16,19	1,73	22,03	26,53 % Abaixo	22,44	27,85 % Abaixo	1,32	30,83 % Acima	1,97	12,29 % Abaixo
50	Rio Camanducaia Dal Bo Jaguariúna	3D-001T	19,38	27,66	1,52	22,19	24,65 % Acima	30,44	9,14 % Abaixo	1,10	37,82 % Acima	1,65	8,07 % Abaixo
48	Rio Jaguari Usina Ester Cosmópolis	4D-001T	37,63	37,47	1,52	71,27	47,43 % Abaixo	128,97	70,95 % Abaixo	2,10	27,43 % Abaixo	3,41	55,28 % Abaixo
607	Rib. Quilombo ETE DAE Americana	-	*	*	*	14,11	*	25,86	*	524,94	*	525,86	*
599	Rio Piracicaba Santa Bárbara D'Oeste	-	92,85	189,43	493,22	114,68	65,18 % Acima	186,46	1,59 % Acima	492,43	0,16 % Acima	493,19	0,01 % Acima
46	Rio Piracicaba Piracicaba	4D-015T	109,94	241,27	2,94	158,00	52,7 % Acima	168,39	43,28 % Acima	2,33	26,31 % Acima	2,60	13,15 % Acima
601	Rio Corumbataí Rio Claro	-	3,91	6,06	558,19	6,35	4,52 % Abaixo	4,32	40,28 % Acima	558,17	0 % Acima	557,94	0,04 % Acima
630	Rio Corumbataí Novo Batovi Rio Claro	4D-042T	6,80	29,36	534,12	9,84	198,41 % Acima	5,64	420,73 % Acima	532,67	0,27 % Acima	532,54	0,3 % Acima
602	Rio Corumataí Captação SEMAE Piracicaba	-	19,44	106,22	2,74	30,46	248,7 % Acima	27,99	279,54 % Acima	1,50	82,93 % Acima	1,50	83,55 % Acima
84	Rio Piracicaba Artemis Piracicaba	4D-007T	121,43	257,89	2,66	213,63	20,72 % Acima	194,36	32,69 % Acima	2,29	16,16 % Acima	2,15	23,66 % Acima
603	Rio Capivari Reforma Agrária Campinas	-	2,41	19,78	3,87	4,21	369,74 % Acima	2,46	704,56 % Acima	2,05	88,59 % Acima	1,99	94,17 % Acima
609	Rio Capivari Sabesp Monte Mor	-	11,82	41,94	529,64	14,95	180,52 % Acima	13,42	212,43 % Acima	527,80	0,35 % Acima	527,85	0,34 % Acima
745	Rio Jundiá Campo Limpo Paulista	-	1,30	2,81	1,65	*	*	5,78	51,38 % Abaixo	*	*	1,96	15,49 % Abaixo
502	Rio Jundiá Itaicí Indaiatuba	4E-017	11,99	139,10	556,50	12,92	976,63 % Acima	10,84	1183,46 % Acima	553,91	0,47 % Acima	553,80	0,49 % Acima
604	Rio Jundiá Salto	-	12,37	53,98	2,00	18,02	199,56 % Acima	17,14	215 % Acima	1,65	20,91 % Acima	1,34	48,88 % Acima
608	Rio Capivari Mirim Monte Mor	-	1,00	10,24	2,96	*	*	2,64	287,99 % Acima	*	*	1,40	111,83 % Acima

OBS1: Tendo em vista que os postos 745 e 608 são recentes, as médias históricas não estão disponíveis.

OBS2: Os postos 607, 599, 601, 630, 609 e 502 possuem cota com referência ao nível do mar (cota ortométrica).

Legenda: Normal Atensão Alerta Emergência Extravasamento

Fonte: SAISP