

29/03/2024

# Boletim Diário da Sala de Situação PCJ





**SALA DE SITUAÇÃO PCJ**



## Dados Pluviométricos das Bacias PCJ

**CHUVA ACUMULADA EM 24 HORAS NAS BACIAS PCJ**

28/03/2024 às 7h00min até 29/03/2024 às 7h00min

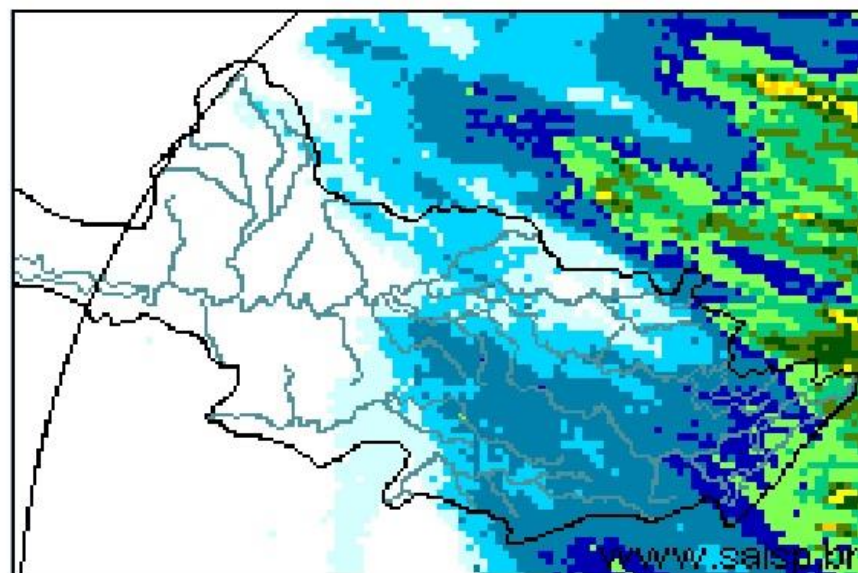
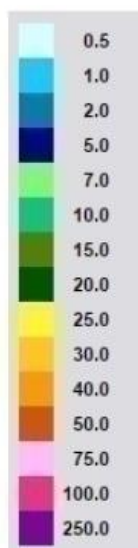



# SALA DE SITUAÇÃO PCJ



Rede telemétrica do SAISP							
Nomenclatura no mapa	Postos	2024		Chuva acumulada das 7h de 28/03/2023 às 7h de 29/03/2024 (mm)	Chuva acumulada em Março (até 29/03/2024 7h00min) (mm)	Chuva média mensal de Março (mm)	Quantidade de chuva em relação à média (%)
		Janeiro	Fevereiro				
53	Rio Cachoeira Captação Piracaia	318,25	109,25	18,00	176,25	177,50	99,3%
80	Rio Atibainha Mascate   Nazaré Paulista	219,00	156,60	14,40	130,00	127,98	101,6%
54	Rio Atibaia Atibaia	140,40	205,20	12,80	127,40	119,20	106,9%
55	Rio Atibaia Bairro da Ponte   Itatiba	269,50	118,25	10,00	161,75	136,88	118,2%
56	Rio Atibaia Captação Valinhos	326,20	220,40	12,20	145,20	134,42	108,0%
59	Rio Atibaia Desemb. Furtado   Campinas	180,25	78,00	10,25	52,00	94,28	55,2%
57	Rio Atibaia Acima de Paulínia	104,75	107,75	8,25	108,50	121,05	89,6%
52	Rio Jaguari Guaripocaba   Bragança Paul.	249,20	144,60	11,40	167,00	105,24	158,7%
138	Rio Jaguari Buenópolis   Morungaba	180,75	138,25	16,75	175,50	136,85	128,2%
49	Rio Jaguari Jaguariúna	143,40	102,40	9,00	146,20	109,05	134,1%
50	Rio Camanducaia Dal Bo   Jaguariúna	300,80	84,80	4,40	110,60	90,89	121,7%
48	Rio Jaguari Usina Ester   Cosmópolis	100,00	124,00	6,75	80,50	128,25	62,8%
863	Rio Jaguari Captação Limeira   Limeira	150,40	115,60	10,20	25,20	126,00	20,0%
713	Rio Piracicaba Aimaratá   Americana	124,00	180,80	19,60	101,80	110,80	91,9%
607	Rib. Quilombo ETE DAE   Americana	166,20	62,60	21,40	145,00	143,29	101,4%
599	Rio Piracicaba Santa Bárbara D' Oeste	184,50	97,00	6,75	78,25	111,03	70,5%
46	Rio Piracicaba Piracicaba	118,75	95,00	2,50	96,50	124,25	77,7%
601	Rio Corumbataí Rio Claro	224,25	150,25	1,25	238,00	115,71	205,7%
630	Rio Corumbataí Novo Batovi   Rio Claro	128,40	122,80	4,80	189,40	115,71	163,7%
602	Rio Corumbataí Captação SEMAE   Piracicaba	182,75	146,00	5,00	183,25	100,89	181,8%
84	Rio Piracicaba Artemis   Piracicaba	108,20	124,40	2,40	48,60	120,26	40,4%
603	Rio Capivari Reforma Agrária   Campinas	209,50	135,50	13,00	100,75	146,84	69,0%
609	Rio Capivari Sabesp   Monte Mor	172,25	129,00	2,75	105,75	123,33	86,0%
502	Rio Jundiá Itaicí   Indaiatuba	136,40	166,60	5,80	122,80	152,98	80,3%
604	Rio Jundiá Salto	215,75	119,75	0,75	93,25	149,96	62,2%

As informações apresentadas nesta tabela foram obtidas de uma fonte de dados bruto  
<sup>1</sup> Postos com série histórica menor que 5 anos

Fonte: SAISP



**SALA DE SITUAÇÃO PCJ**



## DADOS FLUVIOMÉTRICOS

Localização dos Postos da Rede Telemétrica  
do DAEE/SAISP nas Bacias PCJ



### Legenda

- Postos Telemétricos DAEE/SAISP
- ~ Hidrografia
- Limite das Bacias PCJ



0 10 20 30 km



# SALA DE SITUAÇÃO PCJ



REDE TELEMÉTRICA DAEE / SP						
Nomenclatura no mapa	Posto de medição	Código Posto	Cotas de Alerta			
			Atenção	Alerta	Emergência	Extravasamento
PS2	Rio Cachoeira Piracaia	3E-112T	3,50	5,299	7,099	8,90
PS3	Rio Cachoeira Captação Piracaia / Piracaia	3E-116T	1,81	2,209	2,609	3,009
PS4	Rio Atibainha em Nazaré Paulista	3E-089T	1,80	2,20	2,509	2,799
PS5	Rio Atibaia em Atibaia / Atibaia	3E-063T	2,399	2,61	2,799	3,01
PS6	Rio Atibaia no Bairro da Ponte / Itatiba	3D-006T	5,099	5,51	5,91	6,31
PS7	Rio Atibaia Captação Valinhos / Valinhos	3D-007T	3,399	3,71	3,899	4,309
PS8	Rio Atibaia em Desembargador Furtado / Campinas	3D-003T	2,11	2,399	2,710	3,01
PS9	Rio Atibaia Acima de Paulínia / Paulínia	4D-009RT	2,799	3,11	3,399	3,71
PS11	Rio Jaguari em Guaripocaba / Bragança Paulista	3D-015T	3,81	4,21	4,61	5,01
PS12	Rio Jaguari em Buenópolis / Morungaba	3D-009T	2,61	2,91	3,21	3,51
PS13	Rio Jaguari em Jaguariúna / Jaguariúna	3D-008T	2,21	2,51	2,81	3,11
PS14	Rio Camanducaia em Dal Bo/ Jaguariúna	3D-001T	3,11	3,61	4,11	4,61
PS16	Rio Jaguari em Usina Ester / Cosmópolis	4D-001T	9,0	10,0	11,0	12,0
PS19	Ribeirão Quilombo ETE DAE Americana	-	527,309	527,909	528,509	529,110
PS20	Rio Piracicaba em Salta Bárbara D'Oeste / Santa Bárbara D'Oeste	-	493,610	494,199	495,199	496,01
PS21	Rio Piracicaba em Piracicaba / Piracicaba	4D-015T	3,20	3,70	4,20	4,70
PS22	Rio Corumbataí em Rio Claro	-	558,299	558,60	558,899	559,25
PS23	Rio Corumbataí em Batovi / Rio Claro	D4-131T	534,510	535,010	535,510	536,01
PS24	Rio Corumbataí- Captação SEMAE Piracicaba	-	3,399	4,099	4,799	5,50
PS25	Rio Piracicaba em Artemis	4D-007T	3,01	3,51	4,01	4,51
PS26	Rio Capivari em Campinas	-	2,81	3,21	3,61	4,01
PS27	Rio Capivari Sabesp Monte Mor	-	529,009	529,509	530,009	530,509
PS28	Rio Jundiá em Campo Limpo Paulista	-	2,540	2,939	3,339	3,740
PS29	Rio Jundiá - Itaicí / Indaiatuba	4E-017T	554,009	554,509	555,009	555,51

Cota com referência ao nível do mar (cota ortométrica)



# SALA DE SITUAÇÃO PCJ



## REDE TELEMÉTRICA DAEE/SP

Nomeclatura no mapa	Posto de medição   local	Código do Posto	29/03/2024											
			Vazão Média do Mês Atual		Vazão do rio 29/03/2024 07 h		Nível do rio 29/03/2024 07 h		Vazão (Q)			Nível (Flu)		
			(m³/s)	(m³/s)	(m)	(m)	Vazão Média Histórica de MARÇO (m³/s)	Vazão 7h/Vazão média (%)	Vazão 29/03/2023 07h (m³/s)	Relação Q (29/03/24) 7h / Q (29/03/23) 7h (%)	Nível Médio Histórico de MARÇO (m)	Nível 7h/ Nível médio (%)	Nível 29/03/2023 07h (m)	Relação Flu (29/03/24) 7h / Flu (29/03/23) 7h (%)
593	Rio Cachoeira Piracaia	3E-122T	6,82	*	1,59	6,97	*	6,95	*	1,03	54,27 % Acima	1,04	52,2 % Acima	
53	Rio Cachoeira Captação Piracaia	3E-116T	*	*	1,39	*	*	*	*	1,44	3,61 % Abaixo	1,34	3,27 % Acima	
80	Rio Atibaia Mascate   Nazaré Paulista	3E-089T	1,85	2,71	1,94	1,85	46,27 % Acima	1,04	160,69 % Acima	1,32	46,89 % Acima	1,54	25,58 % Acima	
54	Rio Atibaia Atibaia	3E-063T	8,12	9,41	2,25	10,53	10,61 % Abaixo	5,67	65,98 % Acima	2,15	4,56 % Acima	1,82	23,45 % Acima	
55	Rio Atibaia Bairro da Ponte   Itatiba	3D-006T	17,92	17,33	4,75	32,63	46,88 % Abaixo	21,46	19,24 % Abaixo	4,90	3,04 % Abaixo	4,85	2,12 % Abaixo	
56	Rio Atibaia Captação Valinhos	3D-007T	20,70	17,97	1,17	29,07	38,19 % Abaixo	26,43	32,01 % Abaixo	1,45	19,24 % Abaixo	1,44	18,79 % Abaixo	
59	Rio Atibaia Desemb. Furtado   Campinas	3D-003T	23,33	20,97	0,97	38,59	45,67 % Abaixo	23,22	9,72 % Abaixo	1,18	17,97 % Abaixo	1,02	5,19 % Abaixo	
57	Rio Atibaia Acima de Paulínia	4D-009RT	27,06	26,91	2,28	47,74	43,63 % Abaixo	19,05	41,23 % Acima	2,11	8,25 % Acima	2,15	6,13 % Acima	
52	Rio Jaguari Guaripocaba   Bragança Paul.	3D-015T	2,35	4,33	1,40	10,95	60,46 % Abaixo	1,90	128,01 % Acima	1,28	8,98 % Acima	1,08	29,17 % Acima	
138	Rio Jaguari Buenópolis   Morungaba	3D-009T	13,77	16,35	1,88	25,09	34,83 % Abaixo	15,45	5,85 % Acima	1,37	37,15 % Acima	1,84	2,4 % Acima	
49	Rio Jaguari Jaguariúna	3D-008T	15,66	11,98	1,55	22,03	45,63 % Abaixo	13,00	7,9 % Abaixo	1,32	17,12 % Acima	1,62	4,51 % Abaixo	
50	Rio Camanducaia Dal Bo   Jaguariúna	3D-001T	17,38	19,35	1,17	22,19	12,78 % Abaixo	32,19	39,88 % Abaixo	1,10	6 % Acima	1,71	31,77 % Abaixo	
48	Rio Jaguari Usina Ester   Cosmópolis	4D-001T	33,84	31,76	1,36	71,27	55,44 % Abaixo	37,65	15,65 % Abaixo	2,10	35,05 % Abaixo	1,53	10,79 % Abaixo	
607	Rib. Quilombo ETE DAE   Americana	-	*	*	*	14,11	*	28,70	*	524,94	*	526,04	*	
599	Rio Piracicaba Santa Bárbara D'Oeste	-	80,65	*	*	114,68	*	91,69	*	492,43	*	492,17	*	
46	Rio Piracicaba Piracicaba	4D-015T	97,71	115,25	2,03	158,00	27,05 % Abaixo	116,86	1,38 % Abaixo	2,33	12,79 % Abaixo	2,13	4,56 % Abaixo	
601	Rio Corumbataí Rio Claro	-	4,71	8,09	558,44	6,35	27,34 % Acima	9,03	10,49 % Abaixo	558,17	0,05 % Acima	558,56	0,02 % Abaixo	
630	Rio Corumbataí Novo Batovi   Rio Claro	4D-042T	9,57	16,21	533,33	9,84	64,78 % Acima	5,19	212,71 % Acima	532,67	0,12 % Acima	532,49	0,16 % Acima	
602	Rio Corumataí Captação SEMAE   Piracicaba	-	26,08	41,38	1,76	30,46	35,86 % Acima	25,81	60,36 % Acima	1,50	17,53 % Acima	1,45	21,84 % Acima	
84	Rio Piracicaba Artemis   Piracicaba	4D-007T	117,87	155,27	1,82	213,63	27,32 % Abaixo	144,53	7,43 % Acima	2,29	20,39 % Abaixo	1,73	5,56 % Acima	
603	Rio Capivari Reforma Agrária   Campinas	-	2,65	3,15	1,94	4,21	25,3 % Abaixo	7,35	57,2 % Abaixo	2,05	5,37 % Abaixo	2,73	28,81 % Abaixo	
609	Rio Capivari Sabesp   Monte Mor	-	11,14	10,30	527,60	14,95	31,1 % Abaixo	15,59	33,92 % Abaixo	527,80	0,04 % Abaixo	528,02	0,08 % Abaixo	
745	Rio Jundiá Campo Limpo Paulista	-	1,48	1,92	1,53	*	*	1,23	55,39 % Acima	*	*	1,42	7,96 % Acima	
502	Rio Jundiá Itaicí   Indaiatuba	4E-017	24,49	29,31	554,44	12,92	126,87 % Acima	14,61	100,59 % Acima	553,91	0,1 % Acima	553,95	0,09 % Acima	
604	Rio Jundiá Salto	-	14,82	17,82	1,36	18,02	1,13 % Abaixo	17,54	1,61 % Acima	1,65	17,76 % Abaixo	1,35	0,52 % Acima	
608	Rio Capivari Mirim Monte Mor	-	1,43	0,79	0,93	*	*	3,00	73,78 % Abaixo	*	*	1,50	37,89 % Abaixo	

OBS1: Tendo em vista que os postos 745 e 608 são recentes, as médias históricas não estão disponíveis.

OBS2: Os postos 607, 599, 601, 630, 609 e 502 possuem cota com referência ao nível do mar (cota ortométrica).

Legenda: Normal Atenção Alerta Emergência Extravasamento

Fonte: SAISP