

01/04/2024

Boletim Diário da Sala de Situação PCJ





SALA DE SITUAÇÃO PCJ



Dados Pluviométricos das Bacias PCJ

CHUVA ACUMULADA EM 24 HORAS NAS BACIAS PCJ

31/03/2024 às 7h00min até 01/04/2024 às 7h00min

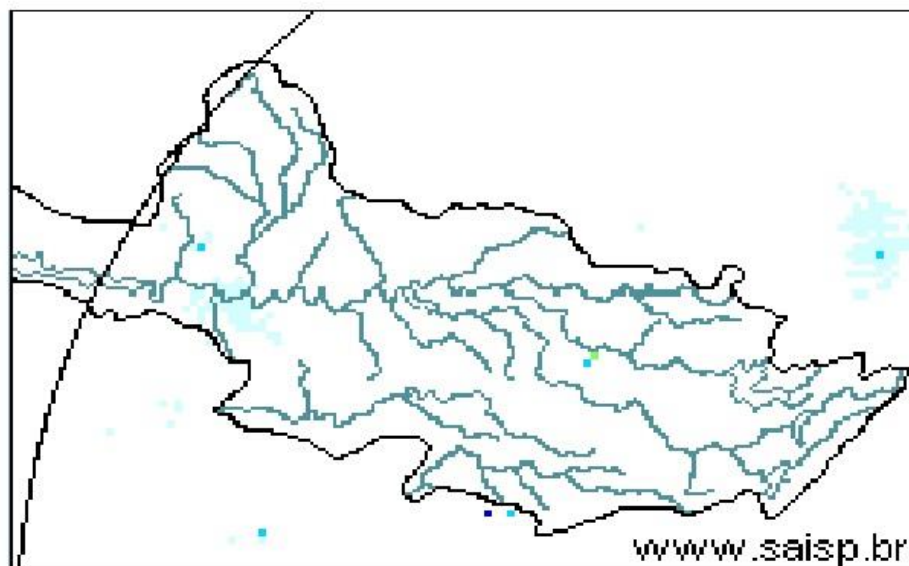
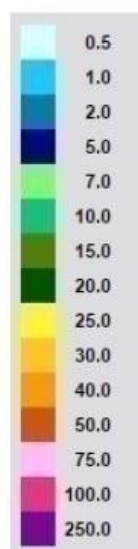



SALA DE SITUAÇÃO PCJ



Rede telemétrica do SAISP								
Nomenclatura no mapa	Postos	2024			Chuva acumulada das 7h de 31/03/2023 às 7h de 01/04/2024 (mm)	Chuva acumulada em Abril (até 01/04/2024 7h00min) (mm)	Chuva média mensal de Abril (mm)	Quantidade de chuva em relação à média (%)
		Janeiro	Fevereiro	Março				
53	Rio Cachoeira Captação Piracaia	318,25	109,25	176,75	0,00	0,00	47,00	*
80	Rio Atibainha Mascate Nazaré Paulista	219,00	156,60	130,00	0,00	0,00	47,76	*
54	Rio Atibaia Atibaia	140,40	205,20	127,40	0,00	0,00	63,72	*
55	Rio Atibaia Bairro da Ponte Itatiba	269,50	118,25	161,75	0,00	0,00	61,12	*
56	Rio Atibaia Captação Valinhos	326,20	220,40	145,20	0,00	0,00	65,74	*
59	Rio Atibaia Desemb. Furtado Campinas	180,25	78,00	52,00	0,00	0,00	47,23	*
57	Rio Atibaia Acima de Paulínia	104,75	107,75	108,50	0,00	0,00	66,86	*
52	Rio Jaguari Guaripocaba Bragança Paul.	249,20	144,60	168,00	0,20	0,00	45,88	*
138	Rio Jaguari Buenópolis Morungaba	180,75	138,25	175,50	0,25	0,25	66,43	0,4%
49	Rio Jaguari Jaguariúna	143,40	102,40	146,20	0,00	0,00	50,19	*
50	Rio Camanducaia Dal Bo Jaguariúna	300,80	84,80	110,60	0,00	0,00	54,46	*
48	Rio Jaguari Usina Ester Cosmópolis	100,00	124,00	81,00	0,00	0,00	62,94	*
863	Rio Jaguari Captação Limeira Limeira	150,40	115,60	25,40	0,00	0,00	54,60	*
713	Rio Piracicaba Aimaratá Americana	124,00	180,80	101,80	0,00	0,00	45,23	*
607	Rib. Quilombo ETE DAE Americana	166,20	62,60	145,00	0,00	0,00	43,49	*
599	Rio Piracicaba Santa Bárbara D'Oeste	184,50	97,00	78,25	*	*	49,38	*
46	Rio Piracicaba Piracicaba	118,75	95,00	96,50	0,00	0,00	71,18	*
601	Rio Corumbataí Rio Claro	224,25	150,25	245,75	0,00	0,00	50,66	*
630	Rio Corumbataí Novo Batovi Rio Claro	128,40	122,80	189,60	0,00	0,00	52,00	*
602	Rio Corumbataí Captação SEMAE Piracicaba	182,75	146,00	183,25	0,00	0,00	58,57	*
84	Rio Piracicaba Artemis Piracicaba	108,20	124,40	48,60	0,00	0,00	45,34	*
603	Rio Capivari Reforma Agrária Campinas	209,50	135,50	101,00	0,00	0,00	51,09	*
609	Rio Capivari Sabesp Monte Mor	172,25	129,00	106,00	0,00	0,00	54,36	*
502	Rio Jundiá Itaici Indaiatuba	136,40	166,60	122,80	0,00	0,00	60,47	*
604	Rio Jundiá Salto	215,75	119,75	93,25	0,00	0,00	55,38	*

As informações apresentadas nesta tabela foram obtidas de uma fonte de dados bruto
¹ Postos com série histórica menor que 5 anos

Fonte: SAISP



SALA DE SITUAÇÃO PCJ



DADOS FLUVIOMÉTRICOS

Localização dos Postos da Rede Telemétrica do DAEE/SAISP nas Bacias PCJ

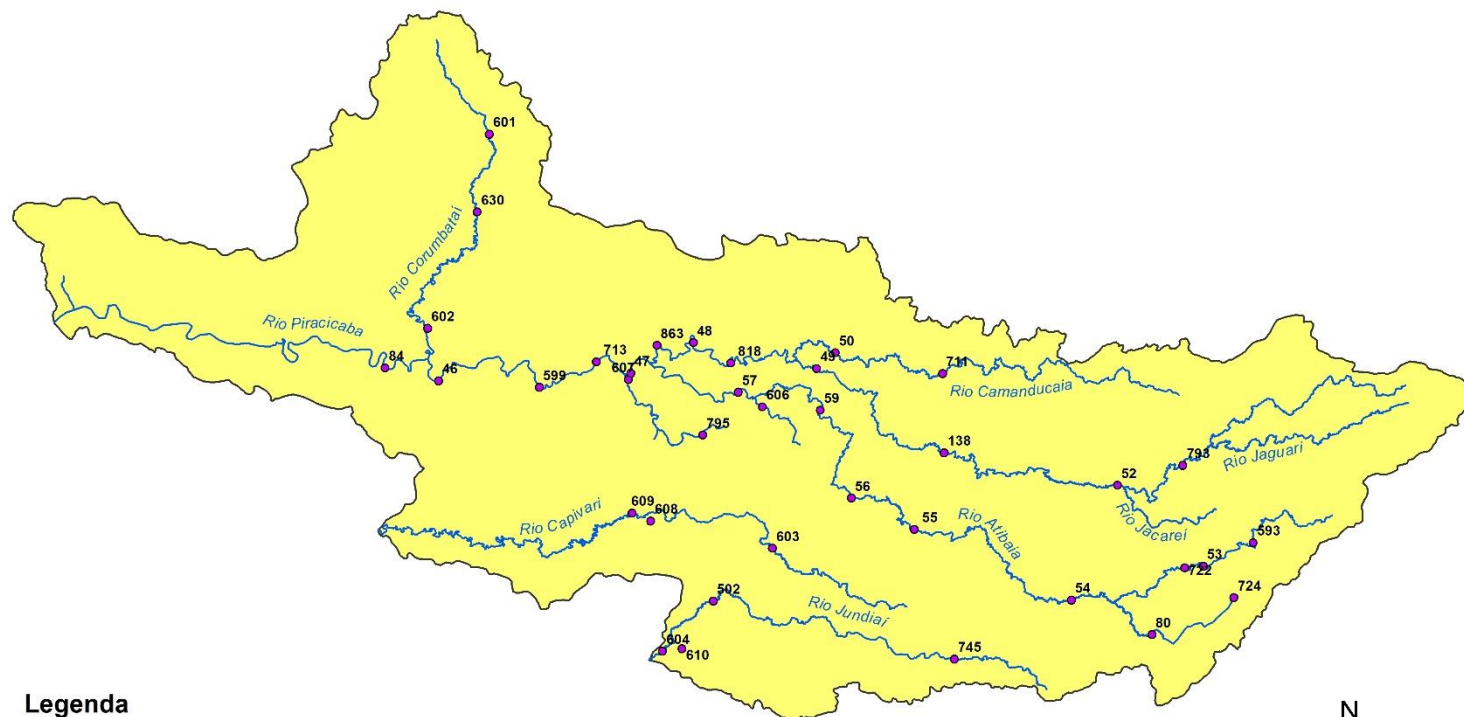

Legenda

- Postos Telemétricos DAEE/SAISP
- ~ Hidrografia
- Limite das Bacias PCJ



0 10 20 30 km



SALA DE SITUAÇÃO PCJ



REDE TELEMÉTRICA DAEE / SP						
Nomenclatura no mapa	Posto de medição	Código Posto	Cotas de Alerta			
			Atenção	Alerta	Emergência	Extravasamento
PS2	Rio Cachoeira Piracaia	3E-112T	3,50	5,299	7,099	8,90
PS3	Rio Cachoeira Captação Piracaia / Piracaia	3E-116T	1,81	2,209	2,609	3,009
PS4	Rio Atibainha em Nazaré Paulista	3E-089T	1,80	2,20	2,509	2,799
PS5	Rio Atibaia em Atibaia / Atibaia	3E-063T	2,399	2,61	2,799	3,01
PS6	Rio Atibaia no Bairro da Ponte / Itatiba	3D-006T	5,099	5,51	5,91	6,31
PS7	Rio Atibaia Captação Valinhos / Valinhos	3D-007T	3,399	3,71	3,899	4,309
PS8	Rio Atibaia em Desembargador Furtado / Campinas	3D-003T	2,11	2,399	2,710	3,01
PS9	Rio Atibaia Acima de Paulínia / Paulínia	4D-009RT	2,799	3,11	3,399	3,71
PS11	Rio Jaguari em Guaripocaba / Bragança Paulista	3D-015T	3,81	4,21	4,61	5,01
PS12	Rio Jaguari em Buenópolis / Morungaba	3D-009T	2,61	2,91	3,21	3,51
PS13	Rio Jaguari em Jaguariúna / Jaguariúna	3D-008T	2,21	2,51	2,81	3,11
PS14	Rio Camanducaia em Dal Bo/ Jaguariúna	3D-001T	3,11	3,61	4,11	4,61
PS16	Rio Jaguari em Usina Ester / Cosmópolis	4D-001T	9,0	10,0	11,0	12,0
PS19	Ribeirão Quilombo ETE DAE Americana	-	527,309	527,909	528,509	529,110
PS20	Rio Piracicaba em Salta Bárbara D'Oeste / Santa Bárbara D'Oeste	-	493,610	494,199	495,199	496,01
PS21	Rio Piracicaba em Piracicaba / Piracicaba	4D-015T	3,20	3,70	4,20	4,70
PS22	Rio Corumbataí em Rio Claro	-	558,299	558,60	558,899	559,25
PS23	Rio Corumbataí em Batovi / Rio Claro	D4-131T	534,510	535,010	535,510	536,01
PS24	Rio Corumbataí- Captação SEMAE Piracicaba	-	3,399	4,099	4,799	5,50
PS25	Rio Piracicaba em Artemis	4D-007T	3,01	3,51	4,01	4,51
PS26	Rio Capivari em Campinas	-	2,81	3,21	3,61	4,01
PS27	Rio Capivari Sabesp Monte Mor	-	529,009	529,509	530,009	530,509
PS28	Rio Jundiá em Campo Limpo Paulista	-	2,540	2,939	3,339	3,740
PS29	Rio Jundiá - Itaici / Indaiatuba	4E-017T	554,009	554,509	555,009	555,51

Cota com referência ao nível do mar (cota ortométrica)



SALA DE SITUAÇÃO PCJ



REDE TELEMÉTRICA DAEE/SP

01/04/2024		Vazão (Q)								Nível (Flu)			
Nomeclatura no mapa	Posto de medição local	Código do Posto	Vazão Média do Mês Atual	Vazão do rio 01/04/2024 07 h	Nível do rio 01/04/2024 07 h	Vazão Média Histórica de Abril	Vazão 7h/Vazão média	Vazão 01/04/2023 07h	Relação Q (01/04/24) 7h / Q (01/04/23) 7h	Nível Médio Histórico de Abril	Nível 7h/ Nível médio	Nível 01/04/2023 07h	Relação Flu (01/04/24) 7h / Flu (01/04/23) 7h
			(m³/s)	(m³/s)	(m)	(m³/s)	%	(m³/s)	%	(m)	%	(m)	%
593	Rio Cachoeira Piracaia	3E-122T	*	*	1,05	4,70	*	8,23	*	0,85	23,77 % Acima	1,15	8,36 % Abaixo
53	Rio Cachoeira Captação Piracaia	3E-116T	*	*	1,36	1,19	*	*	*	1,66	17,76 % Abaixo	1,35	1,19 % Acima
80	Rio Atibaína Mascate Nazaré Paulista	3E-089T	1,97	1,96	1,75	1,66	17,81 % Acima	1,09	80,65 % Acima	1,27	37,2 % Acima	1,57	11,15 % Acima
54	Rio Atibaia Atibaia	3E-063T	7,42	7,33	2,02	7,79	5,85 % Abaixo	5,99	22,37 % Acima	1,88	7,02 % Acima	1,86	8,39 % Acima
55	Rio Atibaia Bairro da Ponte Itatiba	3D-006T	14,04	13,58	4,54	20,14	32,59 % Abaixo	17,93	24,27 % Abaixo	4,36	4,11 % Acima	4,66	2,75 % Abaixo
56	Rio Atibaia Captação Valinhos	3D-007T	16,56	16,21	1,11	18,62	12,93 % Abaixo	19,43	16,57 % Abaixo	1,16	3,96 % Abaixo	1,22	8,93 % Abaixo
59	Rio Atibaia Desemb. Furtado Campinas	3D-003T	17,33	17,71	0,89	23,58	24,9 % Abaixo	22,58	21,56 % Abaixo	0,98	9,73 % Abaixo	1,01	11,63 % Abaixo
57	Rio Atibaia Acima de Paulínia	4D-009RT	*	*	*	31,49	*	22,14	*	1,92	*	2,21	*
52	Rio Jaguari Guaripocaba Bragança Paul.	3D-015T	2,06	2,04	1,07	7,10	71,28 % Abaixo	2,22	8,32 % Abaixo	1,06	0,55 % Acima	1,14	5,99 % Abaixo
138	Rio Jaguari Buenópolis Morungaba	3D-009T	11,08	10,84	1,60	16,48	34,21 % Abaixo	14,63	25,9 % Abaixo	1,11	44,8 % Acima	1,80	10,7 % Abaixo
49	Rio Jaguari Jaguariúna	3D-008T	12,92	12,49	1,57	12,47	0,11 % Acima	13,98	10,63 % Abaixo	1,00	57,28 % Acima	1,66	5,42 % Abaixo
50	Rio Camanducaia Dal Bo Jaguariúna	3D-001T	11,85	11,47	0,77	15,13	24,2 % Abaixo	34,99	67,24 % Abaixo	0,81	5,13 % Abaixo	1,80	57,57 % Abaixo
48	Rio Jaguari Usina Ester Cosmópolis	4D-001T	29,19	28,89	1,28	46,77	38,23 % Abaixo	44,33	34,82 % Abaixo	1,60	19,86 % Abaixo	1,71	24,97 % Abaixo
607	Rib. Quilombo ETE DAE Americana	-	*	*	*	11,08	*	23,98	*	524,69	*	525,73	*
599	Rio Piracicaba Santa Bárbara D' Oeste	-	*	*	*	54,86	*	77,25	*	492,28	*	492,00	*
46	Rio Piracicaba Piracicaba	4D-015T	84,78	80,88	1,73	103,42	21,8 % Abaixo	104,96	22,95 % Abaixo	1,88	7,97 % Abaixo	2,01	14,15 % Abaixo
601	Rio Corumbataí Rio Claro	-	4,72	4,47	557,96	4,17	7,08 % Acima	5,40	17,18 % Abaixo	557,90	0,01 % Acima	558,10	0,02 % Abaixo
630	Rio Corumbataí Novo Batovi Rio Claro	4D-042T	10,50	9,23	532,83	6,03	53,08 % Acima	6,83	35,16 % Acima	532,32	0,1 % Acima	532,64	0,04 % Acima
602	Rio Corumbataí Captação SEMAE Piracicaba	-	27,15	26,25	1,46	16,51	59,06 % Acima	23,22	13,06 % Acima	1,20	21 % Acima	1,39	4,97 % Acima
84	Rio Piracicaba Artemis Piracicaba	4D-007T	107,77	107,76	1,40	138,28	22,07 % Abaixo	124,94	13,75 % Abaixo	1,69	17,35 % Abaixo	1,55	10,17 % Abaixo
603	Rio Capivari Reforma Agrária Campinas	-	1,39	1,50	1,64	1,83	18,16 % Abaixo	2,12	29,29 % Abaixo	1,71	3,78 % Abaixo	1,91	13,84 % Abaixo
609	Rio Capivari Sabesp Monte Mor	-	5,56	5,54	527,16	7,02	21,13 % Abaixo	9,77	43,33 % Abaixo	527,25	0,02 % Abaixo	527,56	0,08 % Abaixo
745	Rio Jundiá Campo Limpo Paulista	-	1,06	1,06	1,39	*	*	2,32	54,56 % Abaixo	*	*	1,59	12,89 % Abaixo
502	Rio Jundiá Itaici Indaiatuba	4E-017	22,91	23,05	554,25	9,28	148,34 % Acima	15,29	50,82 % Acima	553,68	0,1 % Acima	553,98	0,05 % Acima
604	Rio Jundiá Salto	-	7,94	7,72	1,05	10,44	26,03 % Abaixo	15,56	50,37 % Abaixo	1,43	26,52 % Abaixo	1,30	19,09 % Abaixo
608	Rio Capivari Mirim Monte Mor	-	0,36	0,35	0,70	*	*	2,12	83,47 % Abaixo	*	*	1,24	43,67 % Abaixo

OBS1: Tendo em vista que os postos 745 e 608 são recentes, as médias históricas não estão disponíveis.

OBS2: Os postos 607, 599, 601, 630, 609 e 502 possuem cota com referência ao nível do mar (cota ortométrica).

Legenda:

Normal	Atenção	Alerta	Emergência	Extravasamento
--------	---------	--------	------------	----------------

Fonte: SAISP



SALA DE SITUAÇÃO PCJ



Situação das chuvas

Imagem Composta dos Radares de Bauru e de Presidente Prudente - 01/04/2024 11:30

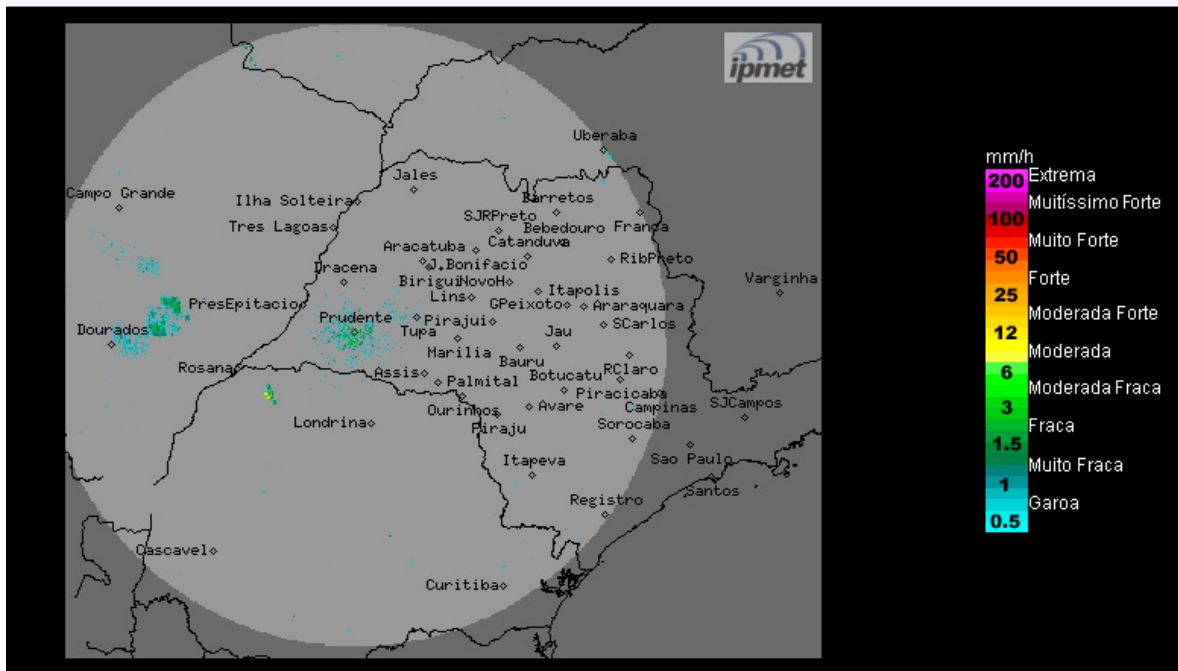

Fonte: IPMET/UNESP

Céu claro a parcialmente nublado, sem previsão de chuva. Ventos de nordeste, fracos.

Segunda-feira (01/04): O dia começa com sol, céu claro a parcialmente nublado e sem chuva no estado de São Paulo, Contudo, no decorrer da tarde, são previstas pancadas de chuvas e trovoadas isoladas, principalmente no oeste paulista, devido a formação de áreas de instabilidade. Temperatura elevadas.

Terça-feira (02/04) a Quinta-feira (04/04): O Tempo sobre o estado de São Paulo se mantém com céu claro a parcialmente e sem chuva no período da manhã. A partir da tarde, são previstas pancadas de chuva isoladas em algumas regiões do estado, devido ao calor e umidade atmosférica. A frente fria prevista para passar pelo litoral paulista, afasta-se para o oceano durante a quarta-feira e não trará mudanças significativas nas condições do Tempo sobre o estado. Temperaturas continuam elevadas.

METEOROLOGISTA: Zildene Pedrosa de Oliveira Emídio

IPMet/UNESP

** Outras informações como previsão do tempo, meteogramas, gráficos de vazão e nível, podem ser encontrados no site da Sala de Situação PCJ.*