

06/04/2024

Boletim Diário da Sala de Situação PCJ





SALA DE SITUAÇÃO PCJ



Dados Pluviométricos das Bacias PCJ

CHUVA ACUMULADA EM 24 HORAS NAS BACIAS PCJ
05/04/2024 às 7h00min até 06/04/2024 às 7h00min

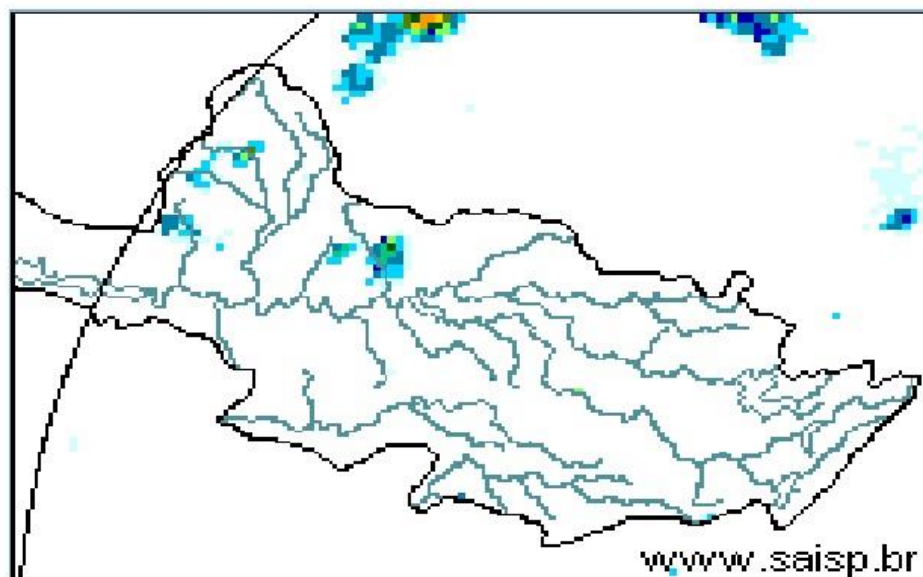
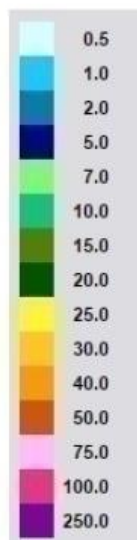

SAISP
Sistema de Alertas a
Inundações de São Paulo

CTH | Centro Tecnológico de
Hidráulica e Recursos
Hídricos



Fonte: SAISP



SALA DE SITUAÇÃO PCJ



Rede telemétrica do SAISP								
Nomenclatura no mapa	Postos	2024			Chuva acumulada das 7h de 05/04/2023 às 7h de 06/04/2024 (mm)	Chuva acumulada em Abril (até 06/04/2024 7h00min) (mm)	Chuva média mensal de Abril (mm)	Quantidade de chuva em relação à média (%)
		Janeiro	Fevereiro	Março				
53	Rio Cachoeira Captação Piracaia	318,25	109,25	176,75	0,00	0,00	47,00	*
80	Rio Atibaína Mascate Nazaré Paulista	219,00	156,60	130,00	0,00	0,40	47,76	0,8%
54	Rio Atibaia Atibaia	140,40	205,20	127,40	0,00	0,40	63,72	0,6%
55	Rio Atibaia Bairro da Ponte Itatiba	269,50	118,25	161,75	0,00	0,50	61,12	0,8%
56	Rio Atibaia Captação Valinhos	326,20	220,40	145,20	0,00	0,40	65,74	0,6%
59	Rio Atibaia Desemb. Furtado Campinas	180,25	78,00	52,00	0,00	0,00	47,23	*
57	Rio Atibaia Acima de Paulínia	104,75	107,75	108,50	0,00	1,25	66,86	1,9%
52	Rio Jaguari Guaripocaba Bragança Paul.	249,20	144,60	168,00	0,00	1,00	45,88	2,2%
138	Rio Jaguari Buenópolis Morungaba	180,75	138,25	175,50	0,00	0,25	66,43	0,4%
49	Rio Jaguari Jaguariúna	143,40	102,40	146,20	0,00	0,00	50,19	*
50	Rio Camanducaia Dal Bo Jaguariúna	300,80	84,80	110,60	0,00	0,40	54,46	0,7%
48	Rio Jaguari Usina Ester Cosmópolis	100,00	124,00	81,00	0,00	0,25	62,94	0,4%
863	Rio Jaguari Captação Limeira Limeira	150,40	115,60	25,40	0,00	0,00	54,60	*
713	Rio Piracicaba Aimaratá Americana	124,00	180,80	101,80	0,00	0,00	45,23	*
607	Rib. Quilombo ETE DAE Americana	166,20	62,60	145,00	0,00	0,00	43,49	*
599	Rio Piracicaba Santa Bárbara D'Oeste	184,50	97,00	78,25	0,00	0,25	49,38	0,5%
46	Rio Piracicaba Piracicaba	118,75	95,00	96,50	0,00	0,00	71,18	*
601	Rio Corumbataí Rio Claro	224,25	150,25	245,75	0,00	0,00	50,66	*
630	Rio Corumbataí Novo Batovi Rio Claro	128,40	122,80	189,60	0,00	0,20	52,00	0,4%
602	Rio Corumbataí Captação SEMAE Piracicaba	182,75	146,00	183,25	0,00	0,00	58,57	*
84	Rio Piracicaba Artemis Piracicaba	108,20	124,40	48,60	0,00	0,00	45,34	*
603	Rio Capivari Reforma Agrária Campinas	209,50	135,50	101,00	0,00	0,00	51,09	*
609	Rio Capivari Sabesp Monte Mor	172,25	129,00	106,00	0,00	0,00	54,36	*
502	Rio Jundiá Itaici Indaiatuba	136,40	166,60	122,80	0,00	0,20	60,47	0,3%
604	Rio Jundiá Salto	215,75	119,75	93,25	0,00	0,00	55,38	*

As informações apresentadas nesta tabela foram obtidas de uma fonte de dados bruto
 * Postos com série histórica menor que 5 anos

Fonte: SAISP



SALA DE SITUAÇÃO PCJ



DADOS FLUVIOMÉTRICOS

Localização dos Postos da Rede Telemétrica do DAEE/SAISP nas Bacias PCJ

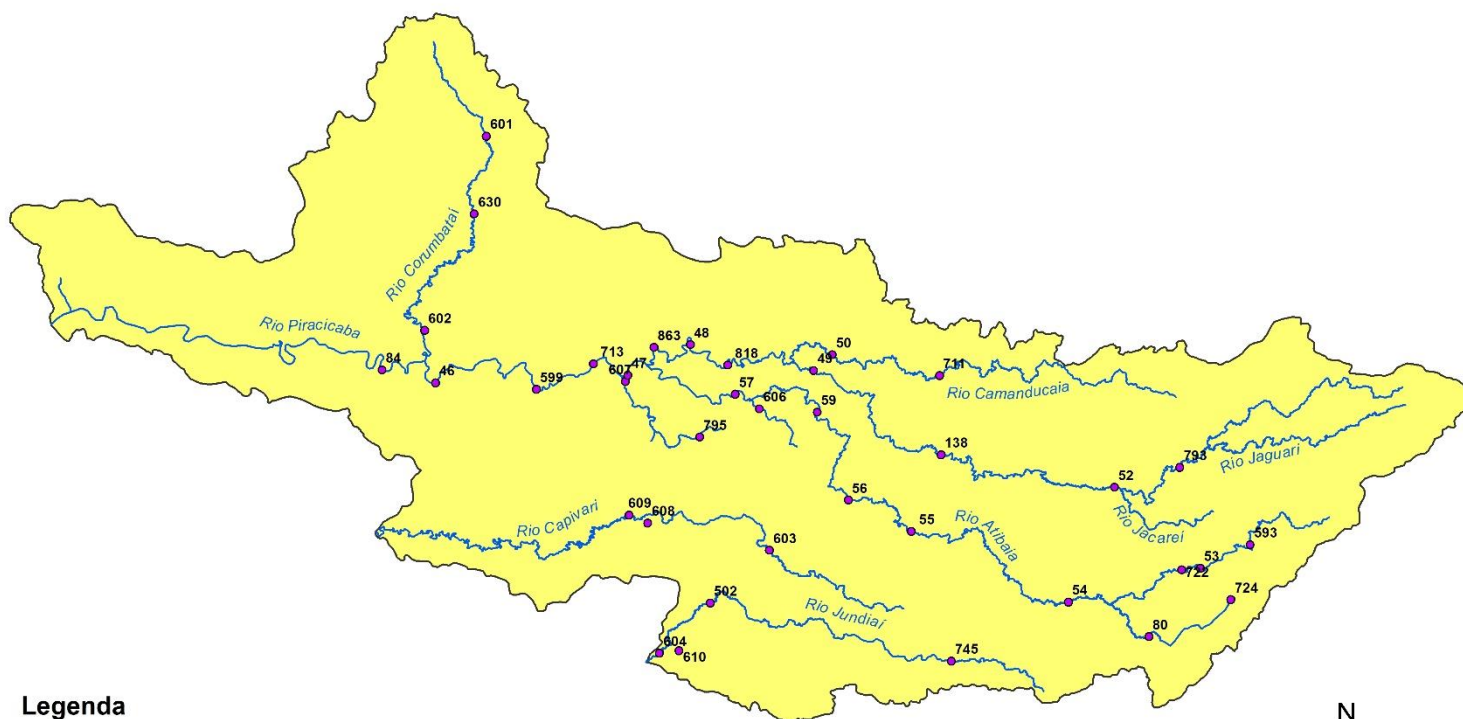

Legenda

- Postos Telemétricos DAEE/SAISP
- ~ Hidrografia
- Limite das Bacias PCJ



0 10 20 30 km



SALA DE SITUAÇÃO PCJ



REDE TELEMÉTRICA DAEE / SP						
Nomenclatura no mapa	Posto de medição	Código Posto	Cotas de Alerta			
			Atenção	Alerta	Emergência	Extravasamento
PS2	Rio Cachoeira Piracaia	3E-112T	3,50	5,299	7,099	8,90
PS3	Rio Cachoeira Captação Piracaia / Piracaia	3E-116T	1,81	2,209	2,609	3,009
PS4	Rio Atibaia em Nazaré Paulista	3E-089T	1,80	2,20	2,509	2,799
PS5	Rio Atibaia em Atibaia / Atibaia	3E-063T	2,399	2,61	2,799	3,01
PS6	Rio Atibaia no Bairro da Ponte / Itatiba	3D-006T	5,099	5,51	5,91	6,31
PS7	Rio Atibaia Captação Valinhos / Valinhos	3D-007T	3,399	3,71	3,899	4,309
PS8	Rio Atibaia em Desembargador Furtado / Campinas	3D-003T	2,11	2,399	2,710	3,01
PS9	Rio Atibaia Acima de Paulínia / Paulínia	4D-009RT	2,799	3,11	3,399	3,71
PS11	Rio Jaguari em Guaripocaba / Bragança Paulista	3D-015T	3,81	4,21	4,61	5,01
PS12	Rio Jaguari em Buenópolis / Morungaba	3D-009T	2,61	2,91	3,21	3,51
PS13	Rio Jaguari em Jaguariúna / Jaguariúna	3D-008T	2,21	2,51	2,81	3,11
PS14	Rio Camanducaia em Dal Bo/ Jaguariúna	3D-001T	3,11	3,61	4,11	4,61
PS16	Rio Jaguari em Usina Ester / Cosmópolis	4D-001T	9,0	10,0	11,0	12,0
PS19	Ribeirão Quilombo ETE DAE Americana	-	527,309	527,909	528,509	529,110
PS20	Rio Piracicaba em Salta Bárbara D'Oeste / Santa Bárbara D'Oeste	-	493,610	494,199	495,199	496,01
PS21	Rio Piracicaba em Piracicaba / Piracicaba	4D-015T	3,20	3,70	4,20	4,70
PS22	Rio Corumbataí em Rio Claro	-	558,299	558,60	558,899	559,25
PS23	Rio Corumbataí em Batóví / Rio Claro	D4-131T	534,510	535,010	535,510	536,01
PS24	Rio Corumbataí- Captação SEMAE Piracicaba	-	3,399	4,099	4,799	5,50
PS25	Rio Piracicaba em Artemis	4D-007T	3,01	3,51	4,01	4,51
PS26	Rio Capivari em Campinas	-	2,81	3,21	3,61	4,01
PS27	Rio Capivari Sabesp Monte Mor	-	529,009	529,509	530,009	530,509
PS28	Rio Jundiá em Campo Limpo Paulista	-	2,540	2,939	3,339	3,740
PS29	Rio Jundiá - Itaici / Indaiatuba	4E-017T	554,009	554,509	555,009	555,51

Cota com referência ao nível do mar (cota ortométrica)



SALA DE SITUAÇÃO PCJ



REDE TELEMÉTRICA DAEE/SP

		06/04/2024												
Nomeclatura no mapa	Posto de medição local	Código do Posto	Vazão (Q)						Nível (Flu)					
			Vazão Média do Mês Atual	Vazão do rio 06/04/2024 07 h	Nível do rio 06/04/2024 07 h	Vazão Média Histórica de Abril	Vazão 7h/Vazão média	Vazão 06/04/2023 07h	Relação Q (06/04/24) 7h / Q (06/04/23) 7h	Nível Médio Histórico de Abril	Nível 7h/ Nível médio	Nível 06/04/2023 07h	Relação Flu (06/04/24) 7h / Flu (06/04/23) 7h	
			(m³/s)	(m³/s)	(m)	(m³/s)	%	(m³/s)	%	(m)	%	(m)	%	
593	Rio Cachoeira Piracaia	3E-122T	*	*	0,91	4,70	*	5,71	*	0,85	7,53 % Acima	0,94	2,56 % Abaixo	
53	Rio Cachoeira Captação Piracaia	3E-116T	*	*	2,37	1,19	*	*	*	1,66	43,22 % Acima	1,56	51,95 % Acima	
80	Rio Atibaína Mascate Nazaré Paulista	3E-089T	1,98	3,63	2,15	1,66	118,12 % Acima	1,14	218,61 % Acima	1,27	69,36 % Acima	1,60	34,71 % Acima	
54	Rio Atibaia Atibaia	3E-063T	6,49	6,36	1,90	7,79	18,37 % Abaixo	5,01	26,87 % Acima	1,88	1,02 % Acima	1,74	9,25 % Acima	
55	Rio Atibaia Bairro da Ponte Itatiba	3D-006T	10,90	9,59	4,28	20,14	52,4 % Abaixo	14,33	33,11 % Abaixo	4,36	1,79 % Abaixo	4,45	3,95 % Abaixo	
56	Rio Atibaia Captação Valinhos	3D-007T	12,35	10,37	0,90	18,62	44,32 % Abaixo	13,57	23,59 % Abaixo	1,16	22,2 % Abaixo	1,02	11,59 % Abaixo	
59	Rio Atibaia Desemb. Furtado Campinas	3D-003T	12,61	9,85	0,66	23,58	58,22 % Abaixo	13,69	28,03 % Abaixo	0,98	32,88 % Abaixo	0,79	15,9 % Abaixo	
57	Rio Atibaia Acima de Paulínia	4D-009RT	13,85	11,98	1,98	31,49	61,95 % Abaixo	15,57	23,06 % Abaixo	1,92	3,04 % Acima	2,09	5,27 % Abaixo	
52	Rio Jaguari Guaripocaba Bragança Paul.	3D-015T	1,76	1,56	0,97	7,10	78 % Abaixo	1,68	7,19 % Abaixo	1,06	8,4 % Abaixo	1,04	6,63 % Abaixo	
138	Rio Jaguari Buenópolis Morungaba	3D-009T	8,73	7,24	1,41	16,48	56,09 % Abaixo	8,95	19,17 % Abaixo	1,11	27,27 % Acima	1,50	6,25 % Abaixo	
49	Rio Jaguari Jaguariúna	3D-008T	9,43	7,90	1,35	12,47	36,64 % Abaixo	9,50	16,76 % Abaixo	1,00	35,33 % Acima	1,46	7,72 % Abaixo	
50	Rio Camanducaia Dal Bo Jaguariúna	3D-001T	9,35	7,95	0,55	15,13	47,47 % Abaixo	11,47	30,73 % Abaixo	0,81	32,17 % Abaixo	0,82	32,97 % Abaixo	
48	Rio Jaguari Usina Ester Cosmópolis	4D-001T	22,44	17,95	0,93	46,77	61,62 % Abaixo	31,87	43,67 % Abaixo	1,60	41,77 % Abaixo	1,37	31,97 % Abaixo	
607	Rib. Quilombo ETE DAE Americana	-	*	*	*	11,08	*	23,08	*	524,69	*	525,67	*	
599	Rio Piracicaba Santa Bárbara D'Oeste	-	49,38	40,84	491,50	54,86	25,56 % Abaixo	46,91	12,92 % Abaixo	492,28	0,16 % Abaixo	491,63	0,03 % Abaixo	
46	Rio Piracicaba Piracicaba	4D-015T	60,11	50,21	1,42	103,42	51,45 % Abaixo	77,33	35,07 % Abaixo	1,88	24,42 % Abaixo	1,74	18,16 % Abaixo	
601	Rio Corumbataí Rio Claro	-	3,45	2,89	557,69	4,17	30,7 % Abaixo	4,16	30,51 % Abaixo	557,90	0,04 % Abaixo	557,91	0,04 % Abaixo	
630	Rio Corumbataí Novo Batovi Rio Claro	4D-042T	5,83	4,34	532,42	6,03	27,93 % Abaixo	5,27	17,64 % Abaixo	532,32	0,02 % Acima	532,50	0,02 % Abaixo	
602	Rio Corumbataí Captação SEMAE Piracicaba	-	16,06	11,52	1,08	16,51	30,23 % Abaixo	16,73	31,15 % Abaixo	1,20	10,39 % Abaixo	1,23	12,06 % Abaixo	
84	Rio Piracicaba Artemis Piracicaba	4D-007T	74,50	58,26	0,89	138,28	57,87 % Abaixo	92,32	36,89 % Abaixo	1,69	47,07 % Abaixo	1,25	28,37 % Abaixo	
603	Rio Capivari Reforma Agrária Campinas	-	1,22	1,08	1,56	1,83	41,18 % Abaixo	1,40	23,2 % Abaixo	1,71	8,64 % Abaixo	1,72	9,51 % Abaixo	
609	Rio Capivari Sabesp Monte Mor	-	4,60	4,66	527,06	7,02	33,64 % Abaixo	7,30	36,2 % Abaixo	527,25	0,04 % Abaixo	527,33	0,05 % Abaixo	
745	Rio Jundiá Campo Limpo Paulista	-	0,99	0,92	1,36	*	*	1,07	14,47 % Abaixo	*	*	1,39	2,31 % Abaixo	
502	Rio Jundiá Itaicí Indaiatuba	4E-017	22,22	21,91	554,21	9,28	136 % Acima	7,83	179,93 % Acima	553,68	0,1 % Acima	553,68	0,1 % Acima	
604	Rio Jundiá Salto	-	6,81	5,68	0,97	10,44	45,6 % Abaixo	10,47	45,76 % Abaixo	1,43	32,54 % Abaixo	1,15	16,01 % Abaixo	
608	Rio Capivari Mirim Monte Mor	-	0,24	0,16	0,55	*	*	1,57	89,9 % Abaixo	*	*	1,07	48,42 % Abaixo	

OBS1: Tendo em vista que os postos 745 e 608 são recentes, as médias históricas não estão disponíveis.

OBS2: Os postos 607, 599, 601, 630, 609 e 502 possuem cota com referência ao nível do mar (cota ortométrica).

Legenda:

Normal

Atenção

Alerta

Emergência

Extravasamento

Fonte: SAISP