

06/05/2024

Boletim Diário da Sala de Situação PCJ





SALA DE SITUAÇÃO PCJ



Dados Pluviométricos das Bacias PCJ

CHUVA ACUMULADA EM 24 HORAS NAS BACIAS PCJ

05/05/2024 às 7h00min até 06/05/2024 às 7h00min

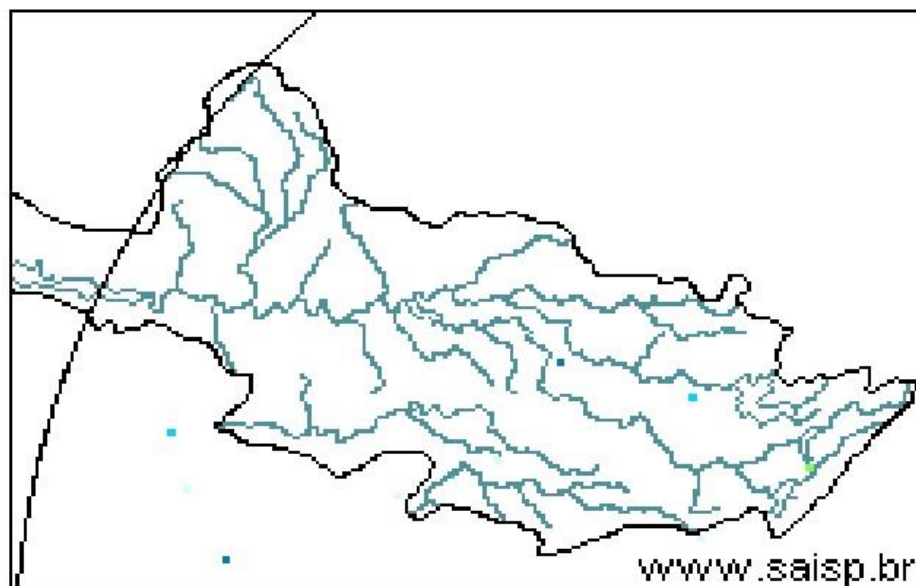
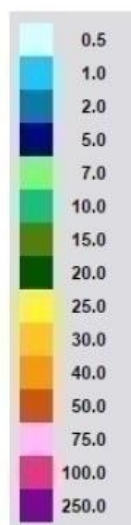

SAISP
Sistema de Alertas a
Inundações de São Paulo

CTH | Centro Tecnológico de
Hidráulica e Recursos
Hídricos

 Fundação
Centro Tecnológico
de Hidráulica

Fonte: SAISP



SALA DE SITUAÇÃO PCJ



Nomenclatura no mapa	Postos	2024				Chuva acumulada das 7h de 05/05/2023 às 7h de 06/05/2024 (mm)	Chuva acumulada em Abril (até 06/05/2024 7h00min) (mm)	Chuva média mensal de Abril (mm)	Quantidade de chuva em relação à média (%)
		Janeiro	Fevereiro	Março	Abril				
53	Rio Cachoeira Captação Piracaia	318,25	109,25	176,75	3,25	0,00	0,00	45,03	*
80	Rio Atibainha Mascate Nazaré Paulista	219,00	156,60	130,00	6,20	0,00	0,00	49,40	*
54	Rio Atibaia Atibaia	140,40	205,20	127,40	14,00	0,00	0,00	63,72	*
55	Rio Atibaia Bairro da Ponte Itatiba	269,50	118,25	161,75	15,75	0,00	0,00	44,26	*
56	Rio Atibaia Captação Valinhos	326,20	220,40	145,20	57,80	0,00	0,00	41,25	*
59	Rio Atibaia Desemb. Furtado Campinas	180,25	78,00	52,00	20,75	0,00	0,00	44,33	*
57	Rio Atibaia Acima de Paulínia	104,75	107,75	108,50	20,25	0,00	0,00	45,67	0,0%
52	Rio Jaguarí Guaripocaba Bragança Paul.	249,20	144,60	168,00	7,80	0,00	0,00	36,15	*
138	Rio Jaguarí Buenópolis Morungaba	180,75	138,25	175,50	21,25	0,00	0,00	46,47	*
49	Rio Jaguarí Jaguarúna	143,40	102,40	146,20	8,60	0,00	0,00	45,33	*
50	Rio Camanducaia Dal Bo Jaguarúna	300,80	84,80	110,60	28,20	0,00	0,00	51,51	*
48	Rio Jaguarí Usina Ester Cosmópolis	100,00	124,00	81,00	45,50	0,00	0,00	48,30	0,0%
863	Rio Jaguarí Captação Limeira Limeira	150,40	115,60	25,40	10,40	0,00	0,00	17,80	*
713	Rio Piracicaba Aimaratá Americana	124,00	180,80	101,80	3,40	0,00	0,00	31,20	*
607	Rib. Quilombo ETE DAE Americana	166,20	62,60	145,00	37,00	0,00	0,00	58,27	*
599	Rio Piracicaba Santa Bárbara D'Oeste	184,50	97,00	78,25	13,25	0,00	0,00	51,57	*
46	Rio Piracicaba Piracicaba	118,75	95,00	96,50	50,50	0,00	0,00	47,67	*
601	Rio Corumbataí Rio Claro	224,25	150,25	245,75	25,25	0,00	0,00	60,23	0,0%
630	Rio Corumbataí Novo Batovi Rio Claro	128,40	122,80	189,60	13,80	0,00	0,00	55,67	*
602	Rio Corumbataí Captação SEMAE Piracicaba	182,75	146,00	183,25	89,50	0,00	0,00	49,72	*
84	Rio Piracicaba Artemis Piracicaba	108,20	124,40	48,60	63,80	0,00	0,00	52,64	*
603	Rio Capivari Reforma Agrária Campinas	209,50	135,50	101,00	48,75	0,00	0,00	55,59	*
609	Rio Capivari Sabesp Monte Mor	172,25	129,00	106,00	21,50	0,00	0,00	51,76	*
502	Rio Jundiá Itaicí Indaiatuba	136,40	166,60	122,80	12,20	0,00	0,00	59,35	*
604	Rio Jundiá Salto	215,75	119,75	93,25	40,00	0,00	0,00	51,41	*

As informações apresentadas nesta tabela foram obtidas de uma fonte de dados bruto
¹ Postos com série histórica menor que 5 anos

Fonte: SAISP



SALA DE SITUAÇÃO PCJ



REDE TELEMÉTRICA DAEE / SP						
Nomenclatura no mapa	Posto de medição	Código Posto	Cotas de Alerta			
			Atenção	Alerta	Emergência	Extravasamento
PS2	Rio Cachoeira Piracaia	3E-112T	3,50	5,299	7,099	8,90
PS3	Rio Cachoeira Captação Piracaia / Piracaia	3E-116T	1,81	2,209	2,609	3,009
PS4	Rio Atibainha em Nazaré Paulista	3E-089T	1,80	2,20	2,509	2,799
PS5	Rio Atibaia em Atibaia / Atibaia	3E-063T	2,399	2,61	2,799	3,01
PS6	Rio Atibaia no Bairro da Ponte / Itatiba	3D-006T	5,099	5,51	5,91	6,31
PS7	Rio Atibaia Captação Valinhos / Valinhos	3D-007T	3,399	3,71	3,899	4,309
PS8	Rio Atibaia em Desembargador Furtado / Campinas	3D-003T	2,11	2,399	2,710	3,01
PS9	Rio Atibaia Acima de Paulínia / Paulínia	4D-009RT	2,799	3,11	3,399	3,71
PS11	Rio Jaguari em Guaripocaba / Bragança Paulista	3D-015T	3,81	4,21	4,61	5,01
PS12	Rio Jaguari em Buenópolis / Morungaba	3D-009T	2,61	2,91	3,21	3,51
PS13	Rio Jaguari em Jaguariúna / Jaguariúna	3D-008T	2,21	2,51	2,81	3,11
PS14	Rio Camanducaia em Dal Bo/ Jaguariúna	3D-001T	3,11	3,61	4,11	4,61
PS16	Rio Jaguari em Usina Ester / Cosmópolis	4D-001T	9,0	10,0	11,0	12,0
PS19	Ribeirão Quilombo ETE DAE Americana	-	527,309	527,909	528,509	529,110
PS20	Rio Piracicaba em Salta Bárbara D'Oeste / Santa Bárbara D'Oeste	-	493,610	494,199	495,199	496,01
PS21	Rio Piracicaba em Piracicaba / Piracicaba	4D-015T	3,20	3,70	4,20	4,70
PS22	Rio Corumbataí em Rio Claro	-	558,299	558,60	558,899	559,25
PS23	Rio Corumbataí em Batovi / Rio Claro	D4-131T	534,510	535,010	535,510	536,01
PS24	Rio Corumbataí- Captação SEMAE Piracicaba	-	3,399	4,099	4,799	5,50
PS25	Rio Piracicaba em Artemis	4D-007T	3,01	3,51	4,01	4,51
PS26	Rio Capivari em Campinas	-	2,81	3,21	3,61	4,01
PS27	Rio Capivari Sabesp Monte Mor	-	529,009	529,509	530,009	530,509
PS28	Rio Jundiá em Campo Limpo Paulista	-	2,540	2,939	3,339	3,740
PS29	Rio Jundiá - Itaicí / Indaiatuba	4E-017T	554,009	554,509	555,009	555,51

Cota com referência ao nível do mar (cota ortométrica)



SALA DE SITUAÇÃO PCJ



REDE TELEMÉTRICA DAEE/SP

Nomeclatura no mapa	Posto de medição local	Código do Posto	06/05/2024											
			Vazão Média do Mês Atual		Vazão do rio 06/05/2024 07 h		Nível do rio 06/05/2024 07 h		Vazão (Q)			Nível (Flu)		
			(m³/s)	(m³/s)	(m)	(m³/s)	Vazão 7h/Vazão média	Vazão 06/05/2023 07h	Relação Q (06/05/24) 7h / Q (06/05/23) 7h	Nível Médio Histórico de Maio	Nível 7h/ Nível médio	Nível 06/05/2023 07h	Relação Flu (06/05/24) 7h / Flu (06/05/23) 7h	
593	Rio Cachoeira Piracaia	3E-122T	3,82	5,04	1,23	3,92	28,62 % Acima	2,45	105,54 % Acima	0,77	60,13 % Acima	0,88	40,11 % Acima	
53	Rio Cachoeira Captação Piracaia	3E-116T	*	*	2,37	1,38	*	*	*	1,82	30,44 % Acima	1,53	54,76 % Acima	
80	Rio Atibaíinha Mascate Nazaré Paulista	3E-089T	6,86	4,82	2,40	1,82	164,84 % Acima	1,16	317,32 % Acima	1,33	80,08 % Acima	1,61	49,04 % Acima	
54	Rio Atibaia Atibaia	3E-063T	10,69	11,60	2,48	7,57	53,21 % Acima	6,17	88,04 % Acima	1,86	33,49 % Acima	1,88	32,07 % Acima	
55	Rio Atibaia Bairro da Ponte Itatiba	3D-006T	10,85	11,71	4,42	17,74	34 % Abaixo	12,41	5,61 % Abaixo	4,24	4,18 % Acima	4,46	0,99 % Abaixo	
56	Rio Atibaia Captação Valinhos	3D-007T	11,52	12,35	0,97	15,01	17,71 % Abaixo	14,35	13,94 % Abaixo	1,04	6,53 % Abaixo	1,05	6,88 % Abaixo	
59	Rio Atibaia Desemb. Furtado Campinas	3D-003T	10,14	11,40	0,72	19,98	42,94 % Abaixo	13,99	18,52 % Abaixo	0,92	21,17 % Abaixo	0,79	8,82 % Abaixo	
57	Rio Atibaia Acima de Paulínia	4D-009RT	11,79	12,38	1,99	25,45	51,37 % Abaixo	15,94	22,34 % Abaixo	1,83	8,87 % Acima	2,09	5,01 % Abaixo	
52	Rio Jaguari Guaripocaba Bragança Paul.	3D-015T	1,30	1,57	0,97	5,78	72,92 % Abaixo	2,11	25,79 % Abaixo	1,00	2,7 % Abaixo	1,03	5,72 % Abaixo	
138	Rio Jaguari Buenópolis Morungaba	3D-009T	3,98	3,76	1,18	13,62	72,39 % Abaixo	7,92	52,54 % Abaixo	1,02	15,65 % Acima	1,45	18,45 % Abaixo	
49	Rio Jaguari Jaguariúna	3D-008T	4,45	4,15	1,14	9,17	54,75 % Abaixo	7,93	47,7 % Abaixo	0,89	27,1 % Acima	1,39	17,97 % Abaixo	
50	Rio Camanducaia Dal Bo Jaguariúna	3D-001T	5,15	4,83	0,32	11,47	57,87 % Abaixo	8,74	44,71 % Abaixo	0,65	51,43 % Abaixo	0,65	51,76 % Abaixo	
48	Rio Jaguari Usina Ester Cosmópolis	4D-001T	10,74	10,02	0,63	35,79	71,99 % Abaixo	23,18	56,75 % Abaixo	1,33	52,66 % Abaixo	1,10	43,03 % Abaixo	
607	Rib. Quilombo ETE DAE Americana	-	*	*	*	10,25	*	22,76	*	524,64	*	525,65	*	
599	Rio Piracicaba Santa Bárbara D'Oeste	-	25,26	21,56	491,23	46,89	54,01 % Abaixo	51,84	58,4 % Abaixo	491,66	0,09 % Abaixo	491,69	0,09 % Abaixo	
46	Rio Piracicaba Piracicaba	4D-015T	29,47	26,76	1,11	81,90	67,33 % Abaixo	66,97	60,05 % Abaixo	1,69	34,26 % Abaixo	1,63	31,82 % Abaixo	
601	Rio Corumbataí Rio Claro	-	2,11	2,01	557,51	3,66	45,22 % Abaixo	3,90	48,59 % Abaixo	557,82	0,06 % Abaixo	557,87	0,06 % Abaixo	
630	Rio Corumbataí Novo Batovi Rio Claro	4D-042T	2,71	2,53	532,23	4,95	48,82 % Abaixo	4,32	41,42 % Abaixo	532,23	0 % Acima	532,41	0,03 % Abaixo	
602	Rio Corumataí Captação SEMAE Piracicaba	-	5,47	4,83	0,84	12,77	62,16 % Abaixo	14,99	67,76 % Abaixo	1,10	23,34 % Abaixo	1,18	28,73 % Abaixo	
84	Rio Piracicaba Artemis Piracicaba	4D-007T	34,49	32,13	0,54	110,32	70,88 % Abaixo	78,14	58,88 % Abaixo	1,69	67,97 % Abaixo	1,11	51,08 % Abaixo	
603	Rio Capivari Reforma Agrária Campinas	-	0,65	0,63	1,47	110,32	99,43 % Abaixo	1,62	60,98 % Abaixo	1,43	2,22 % Acima	1,67	12 % Abaixo	
609	Rio Capivari Sabesp Monte Mor	-	3,10	3,37	526,92	6,17	45,31 % Abaixo	6,50	48,09 % Abaixo	527,16	0,05 % Abaixo	527,26	0,06 % Abaixo	
745	Rio Jundiá Campo Limpo Paulista	-	0,64	0,63	1,29	*	*	1,19	47,39 % Abaixo	*	*	1,41	8,72 % Abaixo	
502	Rio Jundiá Itaicí Indaiatuba	4E-017	3,59	3,30	553,47	7,79	57,59 % Abaixo	7,34	55,02 % Abaixo	553,62	0,03 % Abaixo	553,52	0,01 % Abaixo	
604	Rio Jundiá Salto	-	3,18	3,09	0,83	6,59	53,11 % Abaixo	9,58	67,72 % Abaixo	1,36	39,26 % Abaixo	1,12	26,09 % Abaixo	
608	Rio Capivari Mirim Monte Mor	-	0,07	0,06	0,44	*	*	1,26	95,47 % Abaixo	*	*	0,97	54,78 % Abaixo	

OBS1: Tendo em vista que os postos 745 e 608 são recentes, as médias históricas não estão disponíveis.

OBS2: Os postos 607, 599, 601, 630, 609 e 502 possuem cota com referência ao nível do mar (cota ortométrica).

Legenda: Normal (verde), Atenção (amarelo), Alerta (laranja), Emergência (vermelho), Extravasamento (roxo)

Fonte: SAISP



SALA DE SITUAÇÃO PCJ



Situação das chuvas

Imagem Composta dos Radares de Bauru e de Presidente Prudente - 06/05/2024 09:00

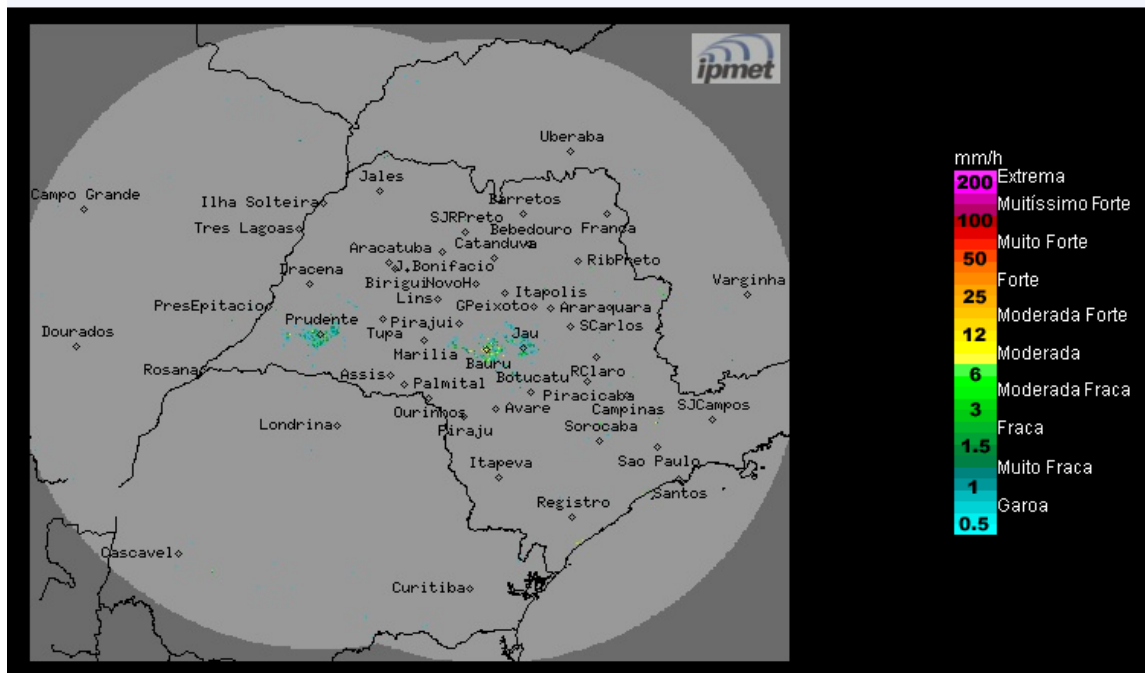

Fonte: IPMET/UNESP

Poucas nuvens, sem previsão de chuva. Ventos de leste/nordeste, fracos.

Segunda-feira (06/05) até Quarta-feira (08/05): O Tempo permanecerá estável no estado de São Paulo, com céu claro a poucas nuvens, devido à atuação de uma massa de ar seco e quente, que inibe a formação de nuvens associadas a chuva. As temperaturas se manterão elevadas à tarde com baixos valores de umidade relativa do ar.

METEOROLOGISTA: Thiago Guerreiro Ferreira

IPMet/UNESP

** Outras informações como previsão do tempo, meteogramas, gráficos de vazão e nível, podem ser encontrados no site da Sala de Situação PCJ.*