

25/05/2024

Boletim Diário da Sala de Situação PCJ





SALA DE SITUAÇÃO PCJ



Dados Pluviométricos das Bacias PCJ

CHUVA ACUMULADA EM 24 HORAS NAS BACIAS PCJ
24/05/2024 às 7h00min até 25/05/2024 às 7h00min

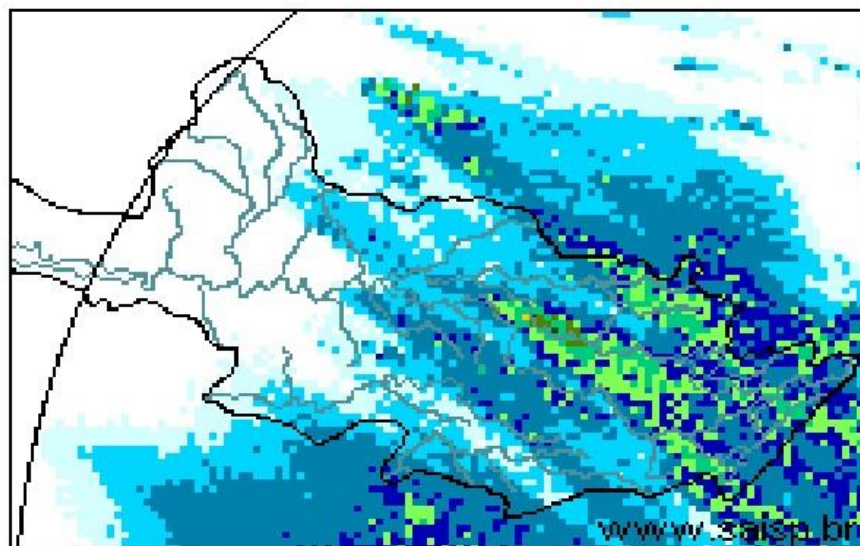
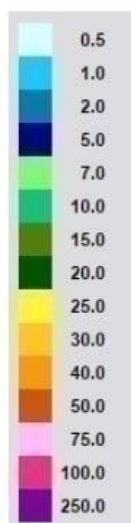

SAISP
Sistema de Alertas a
Inundações de São Paulo

CTH | Centro Tecnológico de
Hidráulica e Recursos
Hídricos

 Fundação
Centro Tecnológico
de Hidráulica

Fonte: SAISP



SALA DE SITUAÇÃO PCJ



Nomenclatura no mapa	Postos	2024				Chuva acumulada das 7h de 24/05/2024 às 7h de 25/05/2024 (mm)	Chuva acumulada em Maio (até 25/05/2024 7h00min) (mm)	Chuva média mensal de Maio (mm)	Quantidade de chuva em relação à média (%)
		Janeiro	Fevereiro	Março	Abril				
53	Rio Cachoeira Captação Piracacia	318,25	109,25	176,75	3,25	5,00	5,50	45,03	12,2%
80	Rio Atibainha Mascate Nazaré Paulista	219,00	156,60	130,00	6,20	7,00	7,80	49,40	15,8%
54	Rio Atibaia Atibaia	140,40	205,20	127,40	14,00	0,60	2,00	63,72	3,1%
55	Rio Atibaia Bairro da Ponte Itatiba	269,50	118,25	161,75	15,75	2,50	3,25	44,26	7,3%
56	Rio Atibaia Captação Valinhos	326,20	220,40	145,20	57,80	2,60	3,00	41,25	7,3%
59	Rio Atibaia Desemb. Furtado Campinas	180,25	78,00	52,00	20,75	0,50	1,00	44,33	2,3%
57	Rio Atibaia Acima de Paulínia	104,75	107,75	108,50	20,25	6,00	7,00	45,67	15,3%
52	Rio Jaguari Guaripocaba Bragança Paul.	249,20	144,60	168,00	7,80	5,20	5,80	36,15	16,0%
138	Rio Jaguari Buenópolis Morungaba	180,75	138,25	175,50	21,25	10,00	10,50	46,47	22,6%
49	Rio Jaguari Jaguariúna	143,40	102,40	146,20	8,60	6,20	6,60	45,33	14,6%
50	Rio Camanducaia Dal Bo Jaguariúna	300,80	84,80	110,60	28,20	1,60	2,00	51,51	3,9%
48	Rio Jaguari Usina Ester Cosmópolis	100,00	124,00	81,00	45,50	0,25	1,00	48,30	2,1%
863	Rio Jaguari Captação Limeira Limeira	150,40	115,60	25,40	10,40	0,00	0,00	17,80	*
713	Rio Piracicaba Aimaratá Americana	124,00	180,80	101,80	3,40	0,20	0,40	31,20	1,3%
607	Rib. Quilombo ETE DAE Americana	166,20	62,60	145,00	37,00	0,60	0,80	58,27	1,4%
599	Rio Piracicaba Santa Bárbara D'Oeste	184,50	97,00	78,25	13,25	2,00	2,25	51,57	4,4%
46	Rio Piracicaba Piracicaba	118,75	95,00	96,50	50,50	1,00	1,00	47,67	2,1%
601	Rio Corumbataí Rio Claro	224,25	150,25	245,75	25,25	0,75	2,50	60,23	4,2%
630	Rio Corumbataí Novo Batovi Rio Claro	128,40	122,80	189,60	13,80	0,00	0,00	55,67	*
602	Rio Corumbataí Captação SEMAE Piracicaba	182,75	146,00	183,25	89,50	1,25	1,50	49,72	3,0%
84	Rio Piracicaba Artemis Piracicaba	108,20	124,40	48,60	63,80	1,40	1,40	52,64	2,7%
603	Rio Capivari Reforma Agrária Campinas	209,50	135,50	101,00	48,75	0,75	1,00	55,59	1,8%
609	Rio Capivari Sabesp Monte Mor	172,25	129,00	106,00	21,50	0,75	0,75	51,76	1,5%
502	Rio Jundiá Itaicí Indaiatuba	136,40	166,60	122,80	12,20	1,40	2,00	59,35	3,4%
604	Rio Jundiá Salto	215,75	119,75	93,25	40,00	5,75	5,75	51,41	11,2%

As informações apresentadas nesta tabela foram obtidas de uma fonte de dados bruto
 * Postos com série histórica menor que 5 anos

Fonte: SAISP



SALA DE SITUAÇÃO PCJ



DADOS FLUVIOMÉTRICOS

Localização dos Postos da Rede Telemétrica do DAEE/SAISP nas Bacias PCJ



Legenda

- Postos Telemétricos DAEE/SAISP
- ~ Hidrografia
- Limite das Bacias PCJ



0 10 20 30 km



SALA DE SITUAÇÃO PCJ



REDE TELEMÉTRICA DAEE / SP						
Nomenclatura no mapa	Posto de medição	Código Posto	Cotas de Alerta			
			Atenção	Alerta	Emergência	Extravasamento
PS2	Rio Cachoeira Piracaia	3E-112T	3,50	5,299	7,099	8,90
PS3	Rio Cachoeira Captação Piracaia / Piracaia	3E-116T	1,81	2,209	2,609	3,009
PS4	Rio Atibaia em Nazaré Paulista	3E-089T	1,80	2,20	2,509	2,799
PS5	Rio Atibaia em Atibaia / Atibaia	3E-063T	2,399	2,61	2,799	3,01
PS6	Rio Atibaia no Bairro da Ponte / Itatiba	3D-006T	5,099	5,51	5,91	6,31
PS7	Rio Atibaia Captação Valinhos / Valinhos	3D-007T	3,399	3,71	3,899	4,309
PS8	Rio Atibaia em Desembargador Furtado / Campinas	3D-003T	2,11	2,399	2,710	3,01
PS9	Rio Atibaia Acima de Paulínia / Paulínia	4D-009RT	2,799	3,11	3,399	3,71
PS11	Rio Jaguari em Guaripocaba / Bragança Paulista	3D-015T	3,81	4,21	4,61	5,01
PS12	Rio Jaguari em Buenópolis / Morungaba	3D-009T	2,61	2,91	3,21	3,51
PS13	Rio Jaguari em Jaguariúna / Jaguariúna	3D-008T	2,21	2,51	2,81	3,11
PS14	Rio Camanducaia em Dal Bo/ Jaguariúna	3D-001T	3,11	3,61	4,11	4,61
PS16	Rio Jaguari em Usina Ester / Cosmópolis	4D-001T	9,0	10,0	11,0	12,0
PS19	Ribeirão Quilombo ETE DAE Americana	-	527,309	527,909	528,509	529,110
PS20	Rio Piracicaba em Salta Bárbara D'Oeste / Santa Bárbara D'Oeste	-	493,610	494,199	495,199	496,01
PS21	Rio Piracicaba em Piracicaba / Piracicaba	4D-015T	3,20	3,70	4,20	4,70
PS22	Rio Corumbataí em Rio Claro	-	558,299	558,60	558,899	559,25
PS23	Rio Corumbataí em Batoví / Rio Claro	D4-131T	534,510	535,010	535,510	536,01
PS24	Rio Corumbataí- Captação SEMAE Piracicaba	-	3,399	4,099	4,799	5,50
PS25	Rio Piracicaba em Artemis	4D-007T	3,01	3,51	4,01	4,51
PS26	Rio Capivari em Campinas	-	2,81	3,21	3,61	4,01
PS27	Rio Capivari Sabesp Monte Mor	-	529,009	529,509	530,009	530,509
PS28	Rio Jundiá em Campo Limpo Paulista	-	2,540	2,939	3,339	3,740
PS29	Rio Jundiá - Itaici / Indaiatuba	4E-017T	554,009	554,509	555,009	555,51

Cota com referência ao nível do mar (cota ortométrica)



SALA DE SITUAÇÃO PCJ



REDE TELEMÉTRICA DAEE/SP

25/05/2024						Vazão (Q)				Nível (Flu)			
Nomeclatura no mapa	Posto de medição local	Código do Posto	Vazão Média do Mês Atual	Vazão do rio 25/05/2024 07 h	Nível do rio 25/05/2024 07 h	Vazão Média Histórica de Maio	Vazão 7h/Vazão média	Vazão 25/05/2023 07h	Relação Q (25/05/24) 7h / Q (25/05/23) 7h	Nível Médio Histórico de Maio	Nível 7h/ Nível médio	Nível 25/05/2023 07h	Relação Flu (25/05/24) 7h / Flu (25/05/23) 7h
			(m³/s)	(m³/s)	(m)	(m³/s)	%	(m³/s)	%	(m)	%	(m)	%
593	Rio Cachoeira Piracaia	3E-122T	3,27	8,85	1,20	3,92	125,77 % Acima	4,13	114,34 % Acima	0,77	55,84 % Acima	0,79	51,71 % Acima
53	Rio Cachoeira Captação Piracaia	3E-116T	*	*	1,52	1,38	*	*	*	1,82	16,48 % Abaixo	2,32	34,51 % Abaixo
80	Rio Atibaína Mascate Nazaré Paulista	3E-089T	*	4,96	2,42	1,82	172,53 % Acima	*	*	1,33	81,95 % Acima	1,88	28,72 % Acima
54	Rio Atibaína Atibaína	3E-063T	10,56	15,84	2,92	7,57	109,25 % Acima	7,81	102,95 % Acima	1,86	56,99 % Acima	2,07	41,13 % Acima
55	Rio Atibaína Bairro da Ponte Itatiba	3D-006T	11,00	24,38	5,11	17,74	37,43 % Acima	10,40	134,51 % Acima	4,24	20,48 % Acima	4,33	17,93 % Acima
56	Rio Atibaína Captação Valinhos	3D-007T	11,78	26,67	1,45	15,01	77,68 % Acima	11,86	124,84 % Acima	1,04	39,16 % Acima	0,96	51,67 % Acima
59	Rio Atibaína Desemb. Furtado Campinas	3D-003T	10,47	27,59	1,12	19,98	38,09 % Acima	10,78	156,03 % Acima	0,92	21,95 % Acima	0,70	60 % Acima
57	Rio Atibaína Acima de Paulínia	4D-009RT	12,13	36,39	2,42	25,45	42,99 % Acima	11,07	228,67 % Acima	1,83	32,46 % Acima	1,99	21,36 % Acima
52	Rio Jaguari Guaripocaba Bragança Paul.	3D-015T	1,50	3,64	1,31	5,78	37,02 % Abaixo	1,87	95,17 % Acima	1,00	31 % Acima	0,97	34,64 % Acima
138	Rio Jaguari Buenópolis Morungaba	3D-009T	3,84	19,46	2,00	13,62	42,88 % Acima	6,07	220,49 % Acima	1,02	96,02 % Acima	1,34	48,92 % Acima
49	Rio Jaguari Jaguariúna	3D-008T	4,21	19,11	1,84	9,17	108,4 % Acima	6,58	190,51 % Acima	0,89	105,68 % Acima	1,31	40,03 % Acima
50	Rio Camanducaia Dal Bo Jaguariúna	3D-001T	4,66	16,62	1,04	11,47	44,9 % Acima	6,74	146,44 % Acima	0,65	60,35 % Acima	0,53	96,97 % Acima
48	Rio Jaguari Usina Ester Cosmópolis	4D-001T	9,60	35,40	1,47	35,79	1,09 % Abaixo	17,66	100,42 % Acima	1,33	10,63 % Acima	0,92	59,78 % Acima
607	Rib. Quilombo ETE DAE Americana	-	*	*	2,26	10,25	*	22,28	*	524,64	99,57 % Abaixo	525,62	99,57 % Abaixo
599	Rio Piracicaba Santa Bárbara D'Oeste	-	22,62	90,82	492,16	46,89	93,69 % Acima	36,19	150,95 % Acima	491,66	0,1 % Acima	491,49	0,14 % Acima
46	Rio Piracicaba Piracicaba	4D-015T	27,08	119,84	2,07	81,90	46,32 % Acima	48,34	147,92 % Acima	1,69	22,82 % Acima	1,42	46,08 % Acima
601	Rio Corumbataí Rio Claro	-	1,99	2,40	557,59	3,66	34,42 % Abaixo	3,35	28,34 % Abaixo	557,82	0,04 % Abaixo	557,77	0,03 % Abaixo
630	Rio Corumbataí Novo Batovi Rio Claro	4D-042T	2,39	3,21	532,30	4,95	35,12 % Abaixo	3,80	15,57 % Abaixo	532,23	0,01 % Acima	532,36	0,01 % Abaixo
602	Rio Corumbataí Captação SEMAE Piracicaba	-	4,40	8,24	0,97	12,77	35,49 % Abaixo	12,95	36,38 % Abaixo	1,10	11,58 % Abaixo	1,12	13,55 % Abaixo
84	Rio Piracicaba Artemis Piracicaba	4D-007T	31,62	121,52	1,52	110,32	10,15 % Acima	55,67	118,3 % Acima	1,69	10,01 % Abaixo	0,87	75,72 % Acima
603	Rio Capivari Reforma Agrária Campinas	-	0,67	2,43	1,81	110,32	97,8 % Abaixo	1,30	87,36 % Acima	1,43	26,2 % Acima	1,60	12,84 % Acima
609	Rio Capivari Sabesp Monte Mor	-	3,05	17,62	528,15	6,17	185,68 % Acima	5,26	234,79 % Acima	527,16	0,19 % Acima	527,13	0,19 % Acima
745	Rio Jundiáí Campo Limpo Paulista	-	0,59	1,59	1,48	*	*	1,01	57,27 % Acima	*	*	1,38	7,56 % Acima
502	Rio Jundiáí Itaicí Indaiatuba	4E-017	3,38	10,23	553,81	7,79	31,34 % Acima	6,24	63,86 % Acima	553,62	0,03 % Acima	553,63	0,03 % Acima
604	Rio Jundiáí Salto	-	2,84	2,98	1,28	6,59	54,81 % Abaixo	6,87	56,64 % Abaixo	1,36	5,99 % Abaixo	1,02	25,86 % Acima
608	Rio Capivari Mirim Monte Mor	-	0,05	0,36	0,70	*	*	0,68	46,9 % Abaixo	*	*	0,77	9,56 % Abaixo

OBS1: Tendo em vista que os postos 745 e 608 são recentes, as médias históricas não estão disponíveis.

OBS2: Os postos 607, 599, 601, 630, 609 e 502 possuem cota com referência ao nível do mar (cota ortométrica).

Legenda:

Normal	Atenção	Alerta	Emergência	Extravasamento
--------	---------	--------	------------	----------------

Fonte: SAISP