

06/06/2024

Boletim Diário da Sala de Situação PCJ





SALA DE SITUAÇÃO PCJ



Dados Pluviométricos das Bacias PCJ

CHUVA ACUMULADA EM 24 HORAS NAS BACIAS PCJ

05/06/2024 às 7h00min até 06/06/2024 às 7h00min

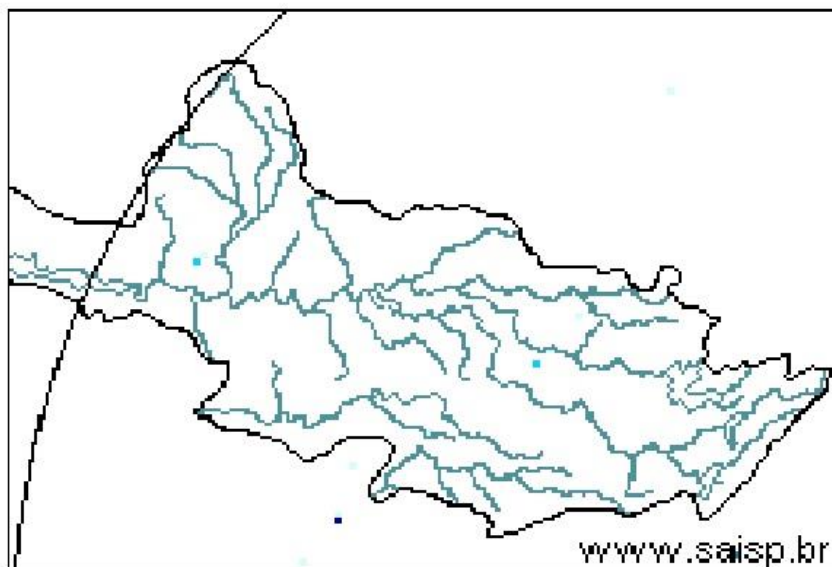
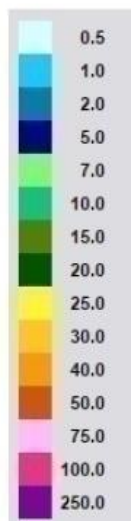



SALA DE SITUAÇÃO PCJ



Rede telemétrica do SAISP

Nomenclatura no mapa	Postos	2024					Chuva acumulada das 7h de 05/06/2024 às 7h de 06/06/2024 (mm)	Chuva acumulada em Junho (até 06/06/2024 7h00min) (mm)	Chuva média mensal de Junho (mm)	Quantidade de chuva em relação à média (%)
		Janeiro	Fevereiro	Março	Abril	Maió				
53	Rio Cachoeira Captação Piracaia	318,25	109,25	176,75	3,25	83,25	0,50	0,50	46,73	1,1%
80	Rio Atibainha Mascate Nazaré Paulista	219,00	156,60	130,00	6,20	49,60	0,00	0,20	64,98	0,3%
54	Rio Atibaia Atibaia	140,40	205,20	127,40	14,00	56,60	0,20	0,40	58,89	0,7%
55	Rio Atibaia Bairro da Ponte Itatiba	269,50	118,25	161,75	15,75	88,20	0,00	0,00	53,63	*
56	Rio Atibaia Captação Valinhos	326,20	220,40	145,20	57,80	90,10	0,00	0,40	56,79	0,7%
59	Rio Atibaia Desemb. Furtado Campinas	180,25	78,00	52,00	20,75	79,45	0,00	0,50	44,95	1,1%
57	Rio Atibaia Acima de Paulínia	104,75	107,75	108,50	20,25	83,95	0,00	1,00	38,93	2,6%
52	Rio Jaguari Guaripocaba Bragança Paul.	249,20	144,60	168,00	7,80	74,70	0,20	0,80	31,82	2,5%
138	Rio Jaguari Buenópolis Morungaba	180,75	138,25	175,50	21,25	81,95	0,20	1,20	53,86	2,2%
49	Rio Jaguari Jaguariúna	143,40	102,40	146,20	8,60	93,10	0,00	0,40	38,68	1,0%
50	Rio Camanducaia Dal Bo Jaguariúna	300,80	84,80	110,60	28,20	65,50	0,00	0,80	45,21	1,8%
48	Rio Jaguari Usina Ester Cosmópolis	100,00	124,00	81,00	45,50	79,95	0,00	0,25	36,81	0,7%
863	Rio Jaguari Captação Limeira Limeira	150,40	115,60	25,40	10,40	83,30	0,00	0,00	38,60	*
713	Rio Piracicaba Aimaratá Americana	124,00	180,80	101,80	3,40	69,70	0,00	0,00	27,37	*
607	Rib. Quilombo ETE DAE Americana	166,20	62,60	145,00	37,00	87,90	0,00	0,00	42,31	*
599	Rio Piracicaba Santa Bárbara D'Oeste	184,50	97,00	78,25	13,25	82,70	0,00	0,25	37,47	0,7%
46	Rio Piracicaba Piracicaba	118,75	95,00	96,50	50,50	69,95	0,00	0,00	50,35	*
601	Rio Corumbataí Rio Claro	224,25	150,25	245,75	25,25	64,95	0,00	0,50	32,26	1,6%
630	Rio Corumbataí Novo Batovi Rio Claro	128,40	122,80	189,60	13,80	61,90	0,20	0,40	35,82	1,1%
602	Rio Corumbataí Captação SEMAE Piracicaba	182,75	146,00	183,25	89,50	62,45	0,00	0,25	34,67	0,7%
84	Rio Piracicaba Artemis Piracicaba	108,20	124,40	48,60	63,80	59,30	0,00	0,00	36,40	*
603	Rio Capivari Reforma Agrária Campinas	209,50	135,50	101,00	48,75	81,70	0,00	0,25	61,32	0,4%
609	Rio Capivari Sabesp Monte Mor	172,25	129,00	106,00	21,50	78,45	0,00	0,00	47,58	*
502	Rio Jundiá Itaici Indaiatuba	136,40	166,60	122,80	12,20	66,70	0,00	0,20	60,71	0,3%
604	Rio Jundiá Salto	215,75	119,75	93,25	40,00	68,20	0,25	1,00	48,59	2,1%

As informações apresentadas nesta tabela foram obtidas de uma fonte de dados bruto
 * Postos com série histórica menor que 5 anos

Fonte: SAISP



SALA DE SITUAÇÃO PCJ



DADOS FLUVIOMÉTRICOS

Localização dos Postos da Rede Telemétrica do DAEE/SAISP nas Bacias PCJ



Legenda

- Postos Telemétricos DAEE/SAISP
- ~ Hidrografia
- Limite das Bacias PCJ



0 10 20 30 km



SALA DE SITUAÇÃO PCJ



REDE TELEMÉTRICA DAEE / SP						
Nomenclatura no mapa	Posto de medição	Código Posto	Cotas de Alerta			
			Atenção	Alerta	Emergência	Extravasamento
PS2	Rio Cachoeira Piracaia	3E-112T	3,50	5,299	7,099	8,90
PS3	Rio Cachoeira Captação Piracaia / Piracaia	3E-116T	1,81	2,209	2,609	3,009
PS4	Rio Atibainha em Nazaré Paulista	3E-089T	1,80	2,20	2,509	2,799
PS5	Rio Atibaia em Atibaia / Atibaia	3E-063T	2,399	2,61	2,799	3,01
PS6	Rio Atibaia no Bairro da Ponte / Itatiba	3D-006T	5,099	5,51	5,91	6,31
PS7	Rio Atibaia Captação Valinhos / Valinhos	3D-007T	3,399	3,71	3,899	4,309
PS8	Rio Atibaia em Desembargador Furtado / Campinas	3D-003T	2,11	2,399	2,710	3,01
PS9	Rio Atibaia Acima de Paulínia / Paulínia	4D-009RT	2,799	3,11	3,399	3,71
PS11	Rio Jaguari em Guaripocaba / Bragança Paulista	3D-015T	3,81	4,21	4,61	5,01
PS12	Rio Jaguari em Buenópolis / Morungaba	3D-009T	2,61	2,91	3,21	3,51
PS13	Rio Jaguari em Jaguariúna / Jaguariúna	3D-008T	2,21	2,51	2,81	3,11
PS14	Rio Camanducaia em Dal Bo/ Jaguariúna	3D-001T	3,11	3,61	4,11	4,61
PS16	Rio Jaguari em Usina Ester / Cosmópolis	4D-001T	9,0	10,0	11,0	12,0
PS19	Ribeirão Quilombo ETE DAE Americana	-	527,309	527,909	528,509	529,110
PS20	Rio Piracicaba em Salta Bárbara D'Oeste / Santa Bárbara D'Oeste	-	493,610	494,199	495,199	496,01
PS21	Rio Piracicaba em Piracicaba / Piracicaba	4D-015T	3,20	3,70	4,20	4,70
PS22	Rio Corumbataí em Rio Claro	-	558,299	558,60	558,899	559,25
PS23	Rio Corumbataí em Batovi / Rio Claro	D4-131T	534,510	535,010	535,510	536,01
PS24	Rio Corumbataí- Captação SEMAE Piracicaba	-	3,399	4,099	4,799	5,50
PS25	Rio Piracicaba em Artemis	4D-007T	3,01	3,51	4,01	4,51
PS26	Rio Capivari em Campinas	-	2,81	3,21	3,61	4,01
PS27	Rio Capivari Sabesp Monte Mor	-	529,009	529,509	530,009	530,509
PS28	Rio Jundiá em Campo Limpo Paulista	-	2,540	2,939	3,339	3,740
PS29	Rio Jundiá - Itaicí / Indaiatuba	4E-017T	554,009	554,509	555,009	555,51

Cota com referência ao nível do mar (cota ortométrica)



SALA DE SITUAÇÃO PCJ



REDE TELEMÉTRICA DAEE/SP

06/06/2024		Vazão (Q)								Nível (Flu)			
Nomeclatura no mapa	Posto de medição local	Código do Posto	Vazão Média do Mês Atual	Vazão do rio 06/06/2024 07 h	Nível do rio 06/06/2024 07 h	Vazão Média Histórica de Junho	Vazão 7h/Vazão média	Vazão 06/06/2023 07h	Relação Q (06/06/24) 7h / Q (06/06/23) 7h	Nível Médio Histórico de Junho	Nível 7h/ Nível médio	Nível 06/06/2023 07h	Relação Flu (06/06/24) 7h / Flu (06/06/23) 7h
			(m³/s)	(m³/s)	(m)	(m³/s)	%	(m³/s)	%	(m)	%	(m)	%
593	Rio Cachoeira Piracaia	3E-122T	3,35	3,27	0,70	3,78	13,49 % Abaixo	4,25	23,1 % Abaixo	0,75	7,17 % Abaixo	0,80	12,83 % Abaixo
53	Rio Cachoeira Captação Piracaia	3E-116T	*	*	2,13	1,41	*	*	*	1,83	16,24 % Acima	1,80	18,53 % Acima
80	Rio Atibaína Mascate Nazaré Paulista	3E-089T	4,17	5,80	2,49	1,91	203,66 % Acima	*	*	1,35	84,44 % Acima	1,52	63,82 % Acima
54	Rio Atibaia Atibaia	3E-063T	8,06	9,25	2,23	7,80	18,59 % Acima	7,03	31,5 % Acima	1,86	19,89 % Acima	1,98	12,57 % Acima
55	Rio Atibaia Bairro da Ponte Itatiba	3D-006T	10,90	10,73	4,36	19,38	44,62 % Abaixo	11,99	10,52 % Abaixo	4,27	2,1 % Acima	4,44	1,74 % Abaixo
56	Rio Atibaia Captação Valinhos	3D-007T	12,57	11,65	0,95	16,86	30,9 % Abaixo	14,81	21,31 % Abaixo	1,09	12,62 % Abaixo	1,06	10,55 % Abaixo
59	Rio Atibaia Desemb. Furtado Campinas	3D-003T	11,53	10,13	0,67	19,82	48,89 % Abaixo	14,99	32,41 % Abaixo	0,88	24,04 % Abaixo	0,82	18,29 % Abaixo
57	Rio Atibaia Acima de Paulínia	4D-009RT	14,36	10,50	1,93	25,42	58,69 % Abaixo	*	*	1,82	5,85 % Acima	*	*
52	Rio Jaguari Guaripocaba Bragança Paul.	3D-015T	1,34	1,25	0,90	7,99	84,36 % Abaixo	1,94	35,53 % Abaixo	1,06	15,34 % Abaixo	0,99	9,18 % Abaixo
138	Rio Jaguari Buenópolis Morungaba	3D-009T	5,51	4,88	1,27	16,31	70,08 % Abaixo	6,88	29,07 % Abaixo	1,03	23,24 % Acima	1,39	8,57 % Abaixo
49	Rio Jaguari Jaguariúna	3D-008T	6,13	5,37	1,21	10,01	46,35 % Abaixo	7,15	24,88 % Abaixo	0,91	32,43 % Acima	1,35	10,04 % Abaixo
50	Rio Camanducaia Dal Bo Jaguariúna	3D-001T	5,90	5,45	0,36	11,38	52,11 % Abaixo	7,61	28,38 % Abaixo	0,63	42,98 % Abaixo	0,58	38,25 % Abaixo
48	Rio Jaguari Usina Ester Cosmópolis	4D-001T	14,66	12,72	0,74	34,50	63,13 % Abaixo	20,84	38,96 % Abaixo	1,27	41,76 % Abaixo	1,03	28,02 % Abaixo
607	Rib. Quilombo ETE DAE Americana	-	*	*	1,59	9,94	*	22,52	*	524,63	99,7 % Abaixo	525,64	99,7 % Abaixo
599	Rio Piracicaba Santa Bárbara D'Oeste	-	31,93	25,72	491,29	53,24	51,69 % Abaixo	49,48	48,02 % Abaixo	491,66	0,07 % Abaixo	491,66	0,08 % Abaixo
46	Rio Piracicaba Piracicaba	4D-015T	41,64	34,38	1,22	86,27	60,15 % Abaixo	62,10	44,64 % Abaixo	1,69	27,61 % Abaixo	1,57	22,39 % Abaixo
601	Rio Corumbataí Rio Claro	-	1,98	1,86	557,48	3,58	47,99 % Abaixo	3,56	47,8 % Abaixo	557,80	0,06 % Abaixo	557,81	0,06 % Abaixo
630	Rio Corumbataí Novo Batovi Rio Claro	4D-042T	2,24	2,20	532,19	5,26	58,15 % Abaixo	3,78	41,83 % Abaixo	532,22	0,01 % Abaixo	532,36	0,03 % Abaixo
602	Rio Corumbataí Captação SEMAE Piracicaba	-	4,06	4,02	0,80	12,66	68,25 % Abaixo	14,03	71,34 % Abaixo	1,09	26,61 % Abaixo	1,15	30,62 % Abaixo
84	Rio Piracicaba Artemis Piracicaba	4D-007T	44,49	37,30	0,62	104,99	64,47 % Abaixo	69,88	46,63 % Abaixo	1,37	54,68 % Abaixo	1,02	39,22 % Abaixo
603	Rio Capivari Reforma Agrária Campinas	-	0,80	0,79	1,50	1,98	60,03 % Abaixo	1,43	44,56 % Abaixo	1,69	11,44 % Abaixo	1,63	7,92 % Abaixo
609	Rio Capivari Sabesp Monte Mor	-	3,53	3,67	526,95	7,48	50,96 % Abaixo	5,81	36,84 % Abaixo	527,23	0,05 % Abaixo	527,19	0,04 % Abaixo
745	Rio Jundiá Campo Limpo Paulista	-	0,71	0,67	1,30	*	*	1,03	35,01 % Abaixo	*	*	1,38	5,8 % Abaixo
502	Rio Jundiá Itaicí Indaítuba	4E-017	4,08	4,13	553,52	9,13	54,75 % Abaixo	6,37	35,13 % Abaixo	553,67	0,03 % Abaixo	553,64	0,02 % Abaixo
604	Rio Jundiá Salto	-	4,27	0,69	0,61	7,59	90,91 % Abaixo	7,09	90,27 % Abaixo	1,41	56,61 % Abaixo	1,03	40,55 % Abaixo
608	Rio Capivari Mirim Monte Mor	-	0,10	0,09	0,49	*	*	0,87	89,66 % Abaixo	*	*	0,84	41,81 % Abaixo

OBS1: Tendo em vista que os postos 745 e 608 são recentes, as médias históricas não estão disponíveis.

OBS2: Os postos 607, 599, 601, 630, 609 e 502 possuem cota com referência ao nível do mar (cota ortométrica).

Legenda: Normal Atençação Alerta Emergência Extravasamento

Fonte: SAISP



SALA DE SITUAÇÃO PCJ



Situação das chuvas

Imagem Composta dos Radares de Bauri e de Presidente Prudente - 06/06/2024 10:00

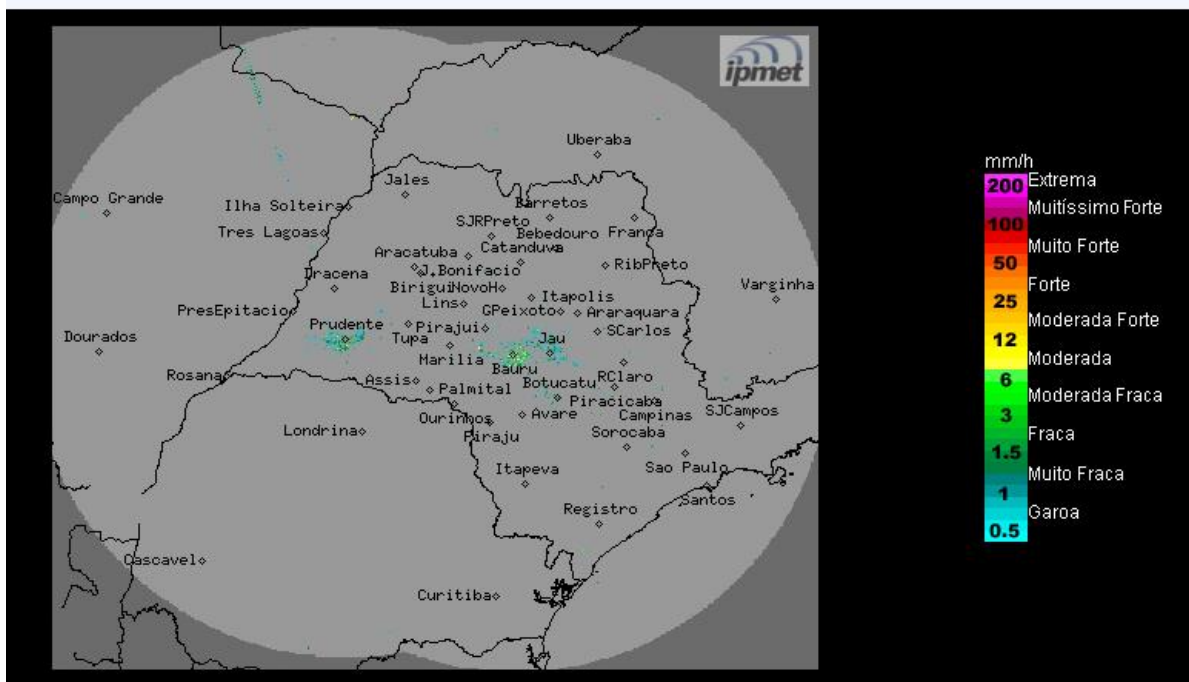

Céu com poucas nuvens, sem previsão de chuva. Ventos de leste, fracos/moderados.

Quinta-feira (06/06) até Quarta-feira (12/06): Massa de ar seco atua sobre o estado de São Paulo e mantém a condição de Tempo estável com céu claro a poucas nuvens, sem previsão de chuva. Temperaturas em elevação.

METEOROLOGISTA: Thiago Guerreiro Ferreira
IPMet/UNESP

Fonte: IPMET/UNESP

* Outras informações como previsão do tempo, meteogramas, gráficos de vazão e nível, podem ser encontrados no site da Sala de Situação PCJ.