

30/06/2024

Boletim Diário da Sala de Situação PCJ





SALA DE SITUAÇÃO PCJ



Dados Pluviométricos das Bacias PCJ

CHUVA ACUMULADA EM 24 HORAS NAS BACIAS PCJ
29/06/2024 às 7h00min até 30/06/2024 às 7h00min

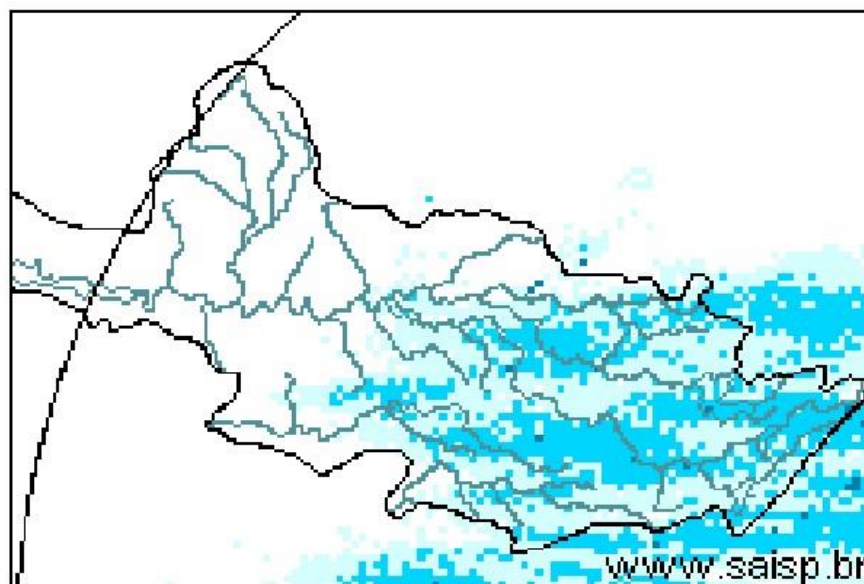
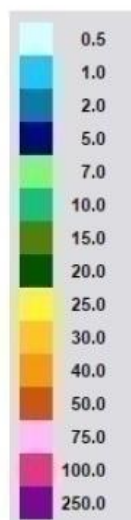



SALA DE SITUAÇÃO PCJ



Rede telemétrica do SAISP

| Nomenclatura no mapa | Postos | 2024 | | | | | Chuva acumulada das 7h de 29/06/2024 às 7h de 30/06/2024 (mm) | Chuva acumulada em Junho (até 30/06/2024 7h00min) (mm) | Chuva média mensal de Junho (mm) | Quantidade de chuva em relação à média (%) |
|----------------------|---|---------|-----------|--------|-------|-------|---|--|----------------------------------|--|
| | | Janeiro | Fevereiro | Março | Abril | Mairo | | | | |
| 53 | Rio Cachoeira Captação Piracaia | 318,25 | 109,25 | 176,75 | 3,25 | 83,25 | 0,25 | 1,50 | 46,73 | 3,2% |
| 80 | Rio Atibaíinha Mascate Nazaré Paulista | 219,00 | 156,60 | 130,00 | 6,20 | 49,60 | 0,00 | 1,60 | 64,98 | 2,5% |
| 54 | Rio Atibaia Atibaia | 140,40 | 205,20 | 127,40 | 14,00 | 56,60 | 0,00 | 1,20 | 58,89 | 2,0% |
| 55 | Rio Atibaia Bairro da Ponte Itatiba | 269,50 | 118,25 | 161,75 | 15,75 | 88,20 | 0,00 | 0,00 | 53,63 | * |
| 56 | Rio Atibaia Captação Valinhos | 326,20 | 220,40 | 145,20 | 57,80 | 90,10 | 0,00 | 0,40 | 56,79 | 0,7% |
| 59 | Rio Atibaia Desemb. Furtado Campinas | 180,25 | 78,00 | 52,00 | 20,75 | 79,45 | 0,00 | 0,50 | 44,95 | 1,1% |
| 57 | Rio Atibaia Acima de Paulínia | 104,75 | 107,75 | 108,50 | 20,25 | 83,95 | 0,25 | 1,25 | 38,93 | 3,2% |
| 52 | Rio Jaguari Guaripocaba Bragança Paul. | 249,20 | 144,60 | 168,00 | 7,80 | 74,70 | 0,20 | 3,40 | 31,82 | 10,7% |
| 138 | Rio Jaguari Buenópolis Morungaba | 180,75 | 138,25 | 175,50 | 21,25 | 81,95 | 0,00 | 1,45 | 53,86 | 2,7% |
| 49 | Rio Jaguari Jaguariúna | 143,40 | 102,40 | 146,20 | 8,60 | 93,10 | 0,00 | 0,40 | 38,68 | 1,0% |
| 50 | Rio Camanduacaia Dal Bo Jaguariúna | 300,80 | 84,80 | 110,60 | 28,20 | 65,50 | 0,20 | 1,60 | 45,21 | 3,5% |
| 48 | Rio Jaguari Usina Ester Cosmópolis | 100,00 | 124,00 | 81,00 | 45,50 | 79,95 | 0,00 | 1,25 | 36,81 | 3,4% |
| 863 | Rio Jaguari Captação Limeira Limeira | 150,40 | 115,60 | 25,40 | 10,40 | 83,30 | 0,00 | 0,80 | 38,60 | 2,1% |
| 713 | Rio Piracicaba Aimaratá Americana | 124,00 | 180,80 | 101,80 | 3,40 | 69,70 | 0,00 | 0,00 | 27,37 | * |
| 607 | Rib. Quilombo ETE DAE Americana | 166,20 | 62,60 | 145,00 | 37,00 | 87,90 | 0,20 | 0,20 | 42,31 | 0,5% |
| 599 | Rio Piracicaba Santa Bárbara D'Oeste | 184,50 | 97,00 | 78,25 | 13,25 | 82,70 | 0,25 | 1,25 | 37,47 | 3,3% |
| 46 | Rio Piracicaba Piracicaba | 118,75 | 95,00 | 96,50 | 50,50 | 69,95 | 0,00 | 0,00 | 50,35 | * |
| 601 | Rio Corumbataí Rio Claro | 224,25 | 150,25 | 245,75 | 25,25 | 64,95 | 0,00 | 1,75 | 32,26 | 5,4% |
| 630 | Rio Corumbataí Novo Batovi Rio Claro | 128,40 | 122,80 | 189,60 | 13,80 | 61,90 | 0,00 | 0,40 | 35,82 | 1,1% |
| 602 | Rio Corumbataí Captação SEMAE Piracicaba | 182,75 | 146,00 | 183,25 | 89,50 | 62,45 | 0,00 | 1,25 | 34,67 | 3,6% |
| 84 | Rio Piracicaba Artemis Piracicaba | 108,20 | 124,40 | 48,60 | 63,80 | 59,30 | 0,00 | 0,00 | 36,40 | * |
| 603 | Rio Capivari Reforma Agrária Campinas | 209,50 | 135,50 | 101,00 | 48,75 | 81,70 | 0,25 | 0,75 | 61,32 | 1,2% |
| 609 | Rio Capivari Sabesp Monte Mor | 172,25 | 129,00 | 106,00 | 21,50 | 78,45 | 0,00 | 0,25 | 47,58 | 0,5% |
| 502 | Rio Jundiá Itaicí Indaiatuba | 136,40 | 166,60 | 122,80 | 12,20 | 66,70 | 0,00 | 1,80 | 60,71 | 3,0% |
| 604 | Rio Jundiá Salto | 215,75 | 119,75 | 93,25 | 40,00 | 68,20 | 0,00 | 2,50 | 48,59 | 5,1% |

As informações apresentadas nesta tabela foram obtidas de uma fonte de dados bruto
¹ Postos com série histórica menor que 5 anos

Fonte: SAISP



SALA DE SITUAÇÃO PCJ



DADOS FLUVIOMÉTRICOS

Localização dos Postos da Rede Telemétrica do DAEE/SAISP nas Bacias PCJ



Legenda

- Postos Telemétricos DAEE/SAISP
- ~ Hidrografia
- Limite das Bacias PCJ



0 10 20 30 km



SALA DE SITUAÇÃO PCJ



| REDE TELEMÉTRICA DAEE / SP | | | | | | |
|----------------------------|---|--------------|-----------------|---------|------------|----------------|
| Nomenclatura no mapa | Posto de medição | Código Posto | Cotas de Alerta | | | |
| | | | Atenção | Alerta | Emergência | Extravasamento |
| PS2 | Rio Cachoeira Piracaia | 3E-112T | 3,50 | 5,299 | 7,099 | 8,90 |
| PS3 | Rio Cachoeira Captação Piracaia / Piracaia | 3E-116T | 1,81 | 2,209 | 2,609 | 3,009 |
| PS4 | Rio Atibaia em Nazaré Paulista | 3E-089T | 1,80 | 2,20 | 2,509 | 2,799 |
| PS5 | Rio Atibaia em Atibaia / Atibaia | 3E-063T | 2,399 | 2,61 | 2,799 | 3,01 |
| PS6 | Rio Atibaia no Bairro da Ponte / Itatiba | 3D-006T | 5,099 | 5,51 | 5,91 | 6,31 |
| PS7 | Rio Atibaia Captação Valinhos / Valinhos | 3D-007T | 3,399 | 3,71 | 3,899 | 4,309 |
| PS8 | Rio Atibaia em Desembargador Furtado / Campinas | 3D-003T | 2,11 | 2,399 | 2,710 | 3,01 |
| PS9 | Rio Atibaia Acima de Paulínia / Paulínia | 4D-009RT | 2,799 | 3,11 | 3,399 | 3,71 |
| PS11 | Rio Jaguari em Guaripocaba / Bragança Paulista | 3D-015T | 3,81 | 4,21 | 4,61 | 5,01 |
| PS12 | Rio Jaguari em Buenópolis / Morungaba | 3D-009T | 2,61 | 2,91 | 3,21 | 3,51 |
| PS13 | Rio Jaguari em Jaguariúna / Jaguariúna | 3D-008T | 2,21 | 2,51 | 2,81 | 3,11 |
| PS14 | Rio Camanducaia em Dal Bo/ Jaguariúna | 3D-001T | 3,11 | 3,61 | 4,11 | 4,61 |
| PS16 | Rio Jaguari em Usina Ester / Cosmópolis | 4D-001T | 9,0 | 10,0 | 11,0 | 12,0 |
| PS19 | Ribeirão Quilombo ETE DAE Americana | - | 527,309 | 527,909 | 528,509 | 529,110 |
| PS20 | Rio Piracicaba em Salta Bárbara D'Oeste / Santa Bárbara D'Oeste | - | 493,610 | 494,199 | 495,199 | 496,01 |
| PS21 | Rio Piracicaba em Piracicaba / Piracicaba | 4D-015T | 3,20 | 3,70 | 4,20 | 4,70 |
| PS22 | Rio Corumbataí em Rio Claro | - | 558,299 | 558,60 | 558,899 | 559,25 |
| PS23 | Rio Corumbataí em Batóví / Rio Claro | D4-131T | 534,510 | 535,010 | 535,510 | 536,01 |
| PS24 | Rio Corumbataí- Captação SEMAE Piracicaba | - | 3,399 | 4,099 | 4,799 | 5,50 |
| PS25 | Rio Piracicaba em Artemis | 4D-007T | 3,01 | 3,51 | 4,01 | 4,51 |
| PS26 | Rio Capivari em Campinas | - | 2,81 | 3,21 | 3,61 | 4,01 |
| PS27 | Rio Capivari Sabesp Monte Mor | - | 529,009 | 529,509 | 530,009 | 530,509 |
| PS28 | Rio Jundiá em Campo Limpo Paulista | - | 2,540 | 2,939 | 3,339 | 3,740 |
| PS29 | Rio Jundiá - Itaici / Indaiatuba | 4E-017T | 554,009 | 554,509 | 555,009 | 555,51 |

Cota com referência ao nível do mar (cota ortométrica)



SALA DE SITUAÇÃO PCJ



REDE TELEMÉTRICA DAEE/SP

| 30/06/2024 | | | | | | Vazão (Q) | | | | Nível (Flu) | | | |
|---------------------|--|-----------------|--------------------------|------------------------------|------------------------------|--------------------------------|----------------------|----------------------|---|--------------------------------|-----------------------|----------------------|---|
| Nomeclatura no mapa | Posto de medição local | Código do Posto | Vazão Média do Mês Atual | Vazão do rio 30/06/2024 07 h | Nível do rio 30/06/2024 07 h | Vazão Média Histórica de Junho | Vazão 7h/Vazão média | Vazão 30/06/2023 07h | Relação Q (30/06/24) 7h / Q (30/06/23) 7h | Nível Médio Histórico de Junho | Nível 7h/ Nível médio | Nível 30/06/2023 07h | Relação Flu (30/06/24) 7h / Flu (30/06/23) 7h |
| | | | (m³/s) | (m³/s) | (m) | (m³/s) | % | (m³/s) | % | (m) | % | (m) | % |
| 593 | Rio Cachoeira Piracaia | 3E-122T | 3,05 | 1,65 | 0,79 | 3,78 | 56,35 % Abaixo | 3,60 | 54,17 % Abaixo | 0,75 | 4,76 % Acima | 0,74 | 7,05 % Acima |
| 53 | Rio Cachoeira Captação Piracaia | 3E-116T | * | * | 2,11 | 1,41 | * | * | * | 1,83 | 15,15 % Acima | 2,35 | 10,29 % Abaixo |
| 80 | Rio Atibaína Mascate Nazaré Paulista | 3E-089T | 5,11 | 5,17 | 2,44 | 1,91 | 170,68 % Acima | * | * | 1,35 | 80,74 % Acima | 1,83 | 33,63 % Acima |
| 54 | Rio Atibaína Atibaína | 3E-063T | 10,22 | 10,69 | 2,39 | 7,80 | 37,05 % Acima | 8,27 | 29,31 % Acima | 1,86 | 28,49 % Acima | 2,12 | 12,68 % Acima |
| 55 | Rio Atibaína Bairro da Ponte Itatiba | 3D-006T | 10,92 | 10,49 | 4,34 | 19,38 | 45,86 % Abaixo | 11,82 | 11,24 % Abaixo | 4,27 | 1,63 % Acima | 4,43 | 1,94 % Abaixo |
| 56 | Rio Atibaína Captação Valinhos | 3D-007T | 12,11 | 11,48 | 0,94 | 16,86 | 31,91 % Abaixo | 13,37 | 14,15 % Abaixo | 1,09 | 13,54 % Abaixo | 1,01 | 7,02 % Abaixo |
| 59 | Rio Atibaína Desemb. Furtado Campinas | 3D-003T | 10,45 | 9,81 | 0,66 | 19,82 | 50,5 % Abaixo | 12,39 | 20,79 % Abaixo | 0,88 | 25,18 % Abaixo | 0,75 | 12,12 % Abaixo |
| 57 | Rio Atibaína Acima de Paulínia | 4D-009RT | 12,50 | 11,60 | 1,97 | 25,42 | 54,37 % Abaixo | 13,42 | 13,56 % Abaixo | 1,82 | 8,04 % Acima | 2,04 | 3,62 % Abaixo |
| 52 | Rio Jaguari Guaripocaba Bragança Paul. | 3D-015T | 1,30 | 1,42 | 0,94 | 7,99 | 82,23 % Abaixo | 1,84 | 22,66 % Abaixo | 1,06 | 11,58 % Abaixo | 0,97 | 2,69 % Abaixo |
| 138 | Rio Jaguari Buenópolis Morungaba | 3D-009T | 4,13 | 3,46 | 1,15 | 16,31 | 78,79 % Abaixo | 5,78 | 40,12 % Abaixo | 1,03 | 11,6 % Acima | 1,33 | 13,27 % Abaixo |
| 49 | Rio Jaguari Jaguariúna | 3D-008T | 4,68 | 3,81 | 1,11 | 10,01 | 61,94 % Abaixo | 6,01 | 36,6 % Abaixo | 0,91 | 21,48 % Acima | 1,28 | 13,42 % Abaixo |
| 50 | Rio Camanducaia Dal Bo Jaguariúna | 3D-001T | 4,81 | 4,00 | 0,24 | 11,38 | 64,85 % Abaixo | 5,97 | 33,03 % Abaixo | 0,63 | 61,99 % Abaixo | 0,48 | 49,79 % Abaixo |
| 48 | Rio Jaguari Usina Ester Cosmópolis | 4D-001T | 10,62 | 7,76 | 0,56 | 34,50 | 77,51 % Abaixo | 19,85 | 60,91 % Abaixo | 1,27 | 55,93 % Abaixo | 1,00 | 43,72 % Abaixo |
| 607 | Rib. Quilombo ETE DAE Americana | - | * | * | 1,61 | 9,94 | * | 22,03 | * | 524,63 | 99,69 % Abaixo | 525,60 | 99,69 % Abaixo |
| 599 | Rio Piracicaba Santa Bárbara D'Oeste | - | 25,57 | 21,00 | 491,22 | 53,24 | 60,56 % Abaixo | 34,49 | 39,11 % Abaixo | 491,66 | 0,09 % Abaixo | 491,47 | 0,05 % Abaixo |
| 46 | Rio Piracicaba Piracicaba | 4D-015T | 30,76 | 24,32 | 1,07 | 86,27 | 71,81 % Abaixo | 44,91 | 45,85 % Abaixo | 1,69 | 36,51 % Abaixo | 1,38 | 22,29 % Abaixo |
| 601 | Rio Corumbataí Rio Claro | - | 1,80 | 1,61 | 557,42 | 3,58 | 54,98 % Abaixo | 3,54 | 54,46 % Abaixo | 557,80 | 0,07 % Abaixo | 557,80 | 0,07 % Abaixo |
| 630 | Rio Corumbataí Novo Batovi Rio Claro | 4D-042T | 2,18 | 1,89 | 532,15 | 5,26 | 64,05 % Abaixo | 3,84 | 50,81 % Abaixo | 532,22 | 0,01 % Abaixo | 532,37 | 0,04 % Abaixo |
| 602 | Rio Corumbataí Captação SEMAE Piracicaba | - | 3,59 | 3,06 | 0,71 | 12,66 | 75,83 % Abaixo | 12,58 | 75,67 % Abaixo | 1,09 | 34,87 % Abaixo | 1,11 | 36,09 % Abaixo |
| 84 | Rio Piracicaba Artemis Piracicaba | 4D-007T | 33,06 | 25,69 | 0,44 | 104,99 | 75,53 % Abaixo | 53,55 | 52,02 % Abaixo | 1,37 | 67,84 % Abaixo | 0,84 | 47,68 % Abaixo |
| 603 | Rio Capivari Reforma Agrária Campinas | - | 0,64 | 0,50 | 1,44 | 1,98 | 74,7 % Abaixo | 1,22 | 58,88 % Abaixo | 1,69 | 14,98 % Abaixo | 1,59 | 9,32 % Abaixo |
| 609 | Rio Capivari Sabesp Monte Mor | - | 3,12 | 3,45 | 526,92 | 7,48 | 53,9 % Abaixo | 5,28 | 34,68 % Abaixo | 527,23 | 0,06 % Abaixo | 527,13 | 0,04 % Abaixo |
| 745 | Rio Jundiáí Campo Limpo Paulista | - | 0,61 | 0,52 | 1,26 | * | * | 0,94 | 44,39 % Abaixo | * | * | 1,36 | 7,35 % Abaixo |
| 502 | Rio Jundiáí Itaicí Indaítuba | 4E-017 | 3,62 | 3,10 | 553,46 | 9,13 | 66,03 % Abaixo | 5,88 | 47,23 % Abaixo | 553,67 | 0,04 % Abaixo | 553,61 | 0,03 % Abaixo |
| 604 | Rio Jundiáí Salto | - | 3,29 | 2,60 | 0,79 | 7,59 | 65,76 % Abaixo | 6,61 | 60,67 % Abaixo | 1,41 | 43,81 % Abaixo | 1,01 | 21,47 % Abaixo |
| 608 | Rio Capivari Mirim Monte Mor | - | 0,07 | 0,04 | 0,42 | * | * | 0,61 | 93,47 % Abaixo | * | * | 0,75 | 44 % Abaixo |

OBS1: Tendo em vista que os postos 745 e 608 são recentes, as médias históricas não estão disponíveis.

OBS2: Os postos 607, 599, 601, 630, 609 e 502 possuem cota com referência ao nível do mar (cota ortométrica).

Legenda:

Normal

Atenção

Alerta

Emergência

Extravasamento

Fonte: SAISP