

18/07/2024

Boletim Diário da Sala de Situação PCJ





SALA DE SITUAÇÃO PCJ



Dados Pluviométricos das Bacias PCJ

CHUVA ACUMULADA EM 24 HORAS NAS BACIAS PCJ
17/07/2024 às 7h00min até 18/07/2024 às 7h00min

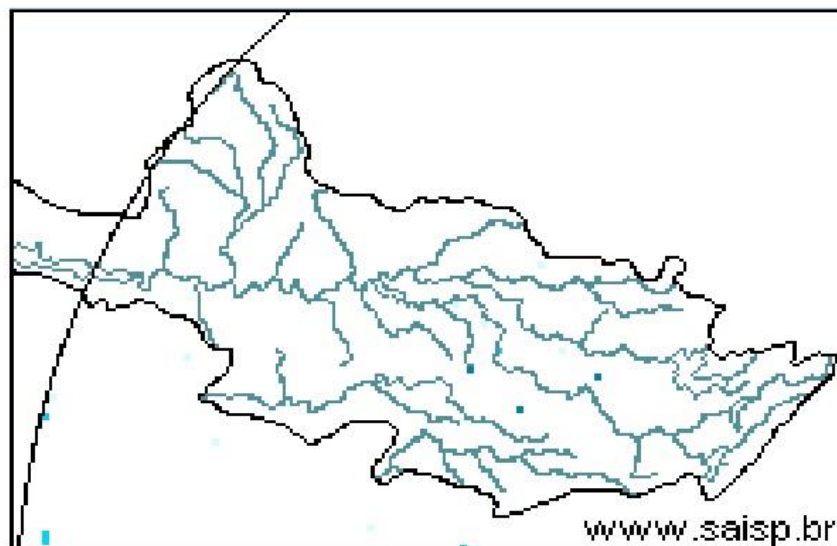
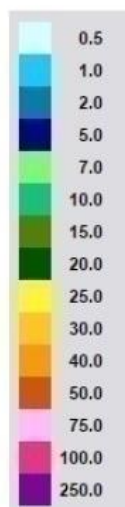

SAISP
Sistema de Alertas a
Inundações de São Paulo

CTH | Centro Tecnológico de
Hidráulica e Recursos
Hídricos

Fundação
Centro Tecnológico
de Hidráulica

Fonte: SAISP



SALA DE SITUAÇÃO PCJ



Rede telemétrica do SAISP

Nomenclatura no mapa	Postos	2024						Chuva acumulada das 7h de 17/07/2024 às 7h de 18/07/2024 (mm)	Chuva acumulada em Julho (até 18/07/2024 7h00min) (mm)	Chuva média mensal de Julho (mm)	Quantidade de chuva em relação à média (%)
		Janeiro	Fevereiro	Março	Abril	Maio	Junho				
53	Rio Cachoeira Captação Piracaia	318,25	109,25	176,75	3,25	83,25	1,50	0,00	19,50	25,82	75,5%
80	Rio Atibainha Mascate Nazaré Paulista	219,00	156,60	130,00	6,20	49,60	1,60	0,00	32,20	42,29	76,1%
54	Rio Atibaia Atibaia	140,40	205,20	127,40	14,00	56,60	1,20	0,00	39,40	28,68	137,4%
55	Rio Atibaia Bairro da Ponte Itatiba	269,50	118,25	161,75	15,75	88,20	0,00	0,00	35,25	22,34	157,8%
56	Rio Atibaia Captação Valinhos	326,20	220,40	145,20	57,80	90,10	0,40	0,00	35,20	30,30	116,2%
59	Rio Atibaia Desemb. Furtado Campinas	180,25	78,00	52,00	20,75	79,45	0,50	0,00	14,00	27,40	51,1%
57	Rio Atibaia Acima de Paulínia	104,75	107,75	108,50	20,25	83,95	1,25	0,00	23,00	24,55	93,7%
52	Rio Jaguari Guaripocaba Bragança Paul.	249,20	144,60	168,00	7,80	74,70	3,40	0,20	17,20	24,91	69,0%
138	Rio Jaguari Buenópolis Morungaba	180,75	138,25	175,50	21,25	81,95	1,45	0,00	20,25	28,12	72,0%
49	Rio Jaguari Jaguariúna	143,40	102,40	146,20	8,60	93,10	0,40	0,00	15,40	16,84	91,4%
50	Rio Camanducaia Dal Bo Jaguariúna	300,80	84,80	110,60	28,20	65,50	1,60	0,00	14,40	21,19	68,0%
48	Rio Jaguari Usina Ester Cosmópolis	100,00	124,00	81,00	45,50	79,95	1,25	0,00	14,75	11,22	131,5%
863	Rio Jaguari Captação Limeira Limeira	150,40	115,60	25,40	10,40	83,30	0,80	0,00	25,60	13,60	188,2%
713	Rio Piracicaba Aimaratá Americana	124,00	180,80	101,80	3,40	69,70	0,00	0,00	30,80	15,10	204,0%
607	Rib. Quilombo Americana	166,20	62,60	145,00	37,00	87,90	0,20	0,00	29,60	15,04	197,3%
599	Rio Piracicaba Santa Bárbara D' Oeste	184,50	97,00	78,25	13,25	82,70	1,25	0,00	41,25	16,67	248,5%
46	Rio Piracicaba Piracicaba	118,75	95,00	96,50	50,50	69,95	0,00	0,00	23,25	25,04	92,9%
601	Rio Corumbataí Rio Claro	224,25	150,25	245,75	25,25	64,95	1,75	0,00	14,25	36,01	39,6%
630	Rio Corumbataí Novo Batovi Rio Claro	128,40	122,80	189,60	13,80	61,90	0,40	0,00	15,00	11,78	127,3%
602	Rio Corumbataí Captação SEMAE Piracicaba	182,75	146,00	183,25	89,50	62,45	1,25	0,00	31,75	14,31	221,9%
84	Rio Piracicaba Artemis Piracicaba	108,20	124,40	48,60	63,80	59,30	0,00	0,00	21,40	13,98	153,1%
603	Rio Capivari Reforma Agrária Campinas	209,50	135,50	101,00	48,75	81,70	0,75	0,00	41,25	22,46	184,2%
609	Rio Capivari Sabesp Monte Mor	172,25	129,00	106,00	21,50	78,45	0,25	0,00	42,75	20,68	207,5%
502	Rio Jundiá Itaici Indaiatuba	136,40	166,60	122,80	12,20	66,70	1,80	0,00	46,00	27,83	165,3%
604	Rio Jundiá Salto	215,75	119,75	93,25	40,00	68,20	2,50	0,00	43,50	27,07	160,7%

As informações apresentadas nesta tabela foram obtidas de uma fonte de dados bruto
¹ Postos com série histórica menor que 5 anos

Fonte: SAISP



SALA DE SITUAÇÃO PCJ



DADOS FLUVIOMÉTRICOS

Localização dos Postos da Rede Telemétrica do DAEE/SAISP nas Bacias PCJ



Legenda

- Postos Telemétricos DAEE/SAISP
- ~ Hidrografia
- Limite das Bacias PCJ

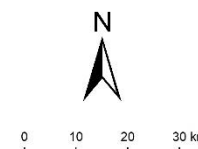



SALA DE SITUAÇÃO PCJ



REDE TELEMÉTRICA DAEE / SP						
Nomenclatura no mapa	Posto de medição	Código Posto	Cotas de Alerta			
			Atenção	Alerta	Emergência	Extravasamento
PS2	Rio Cachoeira Piracaia	3E-112T	3,50	5,299	7,099	8,90
PS3	Rio Cachoeira Captação Piracaia / Piracaia	3E-116T	1,81	2,209	2,609	3,009
PS4	Rio Atibaia em Nazaré Paulista	3E-089T	1,80	2,20	2,509	2,799
PS5	Rio Atibaia em Atibaia / Atibaia	3E-063T	2,399	2,61	2,799	3,01
PS6	Rio Atibaia no Bairro da Ponte / Itatiba	3D-006T	5,099	5,51	5,91	6,31
PS7	Rio Atibaia Captação Valinhos / Valinhos	3D-007T	3,399	3,71	3,899	4,309
PS8	Rio Atibaia em Desembargador Furtado / Campinas	3D-003T	2,11	2,399	2,710	3,01
PS9	Rio Atibaia Acima de Paulínia / Paulínia	4D-009RT	2,799	3,11	3,399	3,71
PS11	Rio Jaguari em Guaripocaba / Bragança Paulista	3D-015T	3,81	4,21	4,61	5,01
PS12	Rio Jaguari em Buenópolis / Morungaba	3D-009T	2,61	2,91	3,21	3,51
PS13	Rio Jaguari em Jaguariúna / Jaguariúna	3D-008T	2,21	2,51	2,81	3,11
PS14	Rio Camanducaia em Dal Bo/ Jaguariúna	3D-001T	3,11	3,61	4,11	4,61
PS16	Rio Jaguari em Usina Ester / Cosmópolis	4D-001T	9,0	10,0	11,0	12,0
PS19	Ribeirão Quilombo ETE DAE Americana	-	527,309	527,909	528,509	529,110
PS20	Rio Piracicaba em Salta Bárbara D'Oeste / Santa Bárbara D'Oeste	-	493,610	494,199	495,199	496,01
PS21	Rio Piracicaba em Piracicaba / Piracicaba	4D-015T	3,20	3,70	4,20	4,70
PS22	Rio Corumbataí em Rio Claro	-	558,299	558,60	558,899	559,25
PS23	Rio Corumbataí em Batoví / Rio Claro	D4-131T	534,510	535,010	535,510	536,01
PS24	Rio Corumbataí- Captação SEMAE Piracicaba	-	3,399	4,099	4,799	5,50
PS25	Rio Piracicaba em Artemis	4D-007T	3,01	3,51	4,01	4,51
PS26	Rio Capivari em Campinas	-	2,81	3,21	3,61	4,01
PS27	Rio Capivari Sabesp Monte Mor	-	529,009	529,509	530,009	530,509
PS28	Rio Jundiá em Campo Limpo Paulista	-	2,540	2,939	3,339	3,740
PS29	Rio Jundiá - Itaici / Indaiatuba	4E-017T	554,009	554,509	555,009	555,51

Cota com referência ao nível do mar (cota ortométrica)



SALA DE SITUAÇÃO PCJ



REDE TELEMÉTRICA DAEE/SP

18/07/2024						Vazão (Q)				Nível (Flu)			
Nomeclatura no mapa	Posto de medição local	Código do Posto	Vazão Média do Mês Atual	Vazão do rio 18/07/2024 07 h	Nível do rio 18/07/2024 07 h	Vazão Média Histórica de Julho	Vazão 7h/Vazão média	Vazão 18/07/2023 07h	Relação Q (18/07/24) 7h / Q (18/07/23) 7h	Nível Médio Histórico de Julho	Nível 7h/ Nível médio	Nível 18/07/2023 07h	Relação Flu (18/07/24) 7h / Flu (18/07/23) 7h
			(m³/s)	(m³/s)	(m)	(m³/s)	%	(m³/s)	%	(m)	%	(m)	%
593	Rio Cachoeira Piracaia	3E-122T	2,79	2,59	0,62	2,78	6,9 % Abaixo	3,21	19,4 % Abaixo	0,66	5,96 % Abaixo	0,70	10,5 % Abaixo
53	Rio Cachoeira Captação Piracaia	3E-116T	*	*	2,11	1,74	*	*	*	1,88	11,98 % Acima	2,32	9,23 % Abaixo
80	Rio Atibaíha Mascate Nazaré Paulista	3E-089T	5,29	5,29	2,45	2,02	161,78 % Acima	4,07	29,86 % Acima	1,38	77,46 % Acima	2,25	8,84 % Acima
54	Rio Atibaia Atibaia	3E-063T	11,23	10,69	2,39	7,23	47,75 % Acima	9,52	12,22 % Acima	1,82	30,83 % Acima	2,26	5,58 % Acima
55	Rio Atibaia Bairro da Ponte Itatiba	3D-006T	12,42	11,90	4,43	15,13	21,35 % Abaixo	11,59	2,69 % Acima	4,12	7,65 % Acima	4,41	0,45 % Acima
56	Rio Atibaia Captação Valinhos	3D-007T	13,55	12,68	0,99	13,32	4,81 % Abaixo	12,90	1,71 % Abaixo	0,99	0,24 % Abaixo	0,99	0,8 % Abaixo
59	Rio Atibaia Desemb. Furtado Campinas	3D-003T	12,63	11,15	0,72	17,77	37,28 % Abaixo	11,40	2,25 % Abaixo	0,83	13,6 % Abaixo	0,72	1,24 % Abaixo
57	Rio Atibaia Acima de Paulínia	4D-009RT	15,07	13,45	2,02	20,41	34,1 % Abaixo	12,56	7,11 % Acima	1,76	14,89 % Acima	2,03	0,25 % Abaixo
52	Rio Jaguari Guaripocaba Bragança Paul.	3D-015T	1,47	1,41	0,94	4,95	71,51 % Abaixo	1,82	22,41 % Abaixo	0,97	2,9 % Abaixo	0,96	2,29 % Abaixo
138	Rio Jaguari Buenópolis Morungaba	3D-009T	4,23	3,84	1,19	10,47	63,35 % Abaixo	4,59	16,33 % Abaixo	0,90	31,17 % Acima	1,25	5,34 % Abaixo
49	Rio Jaguari Jaguariúna	3D-008T	4,53	4,32	1,15	7,37	41,36 % Abaixo	4,94	12,4 % Abaixo	0,81	42,52 % Acima	1,22	5,75 % Abaixo
50	Rio Camanducaia Dal Bo Jaguariúna	3D-001T	4,35	4,02	0,24	8,07	50,25 % Abaixo	4,59	12,47 % Abaixo	0,50	51,1 % Abaixo	0,39	36,62 % Abaixo
48	Rio Jaguari Usina Ester Cosmópolis	4D-001T	9,56	10,09	0,63	26,95	62,54 % Abaixo	16,25	37,89 % Abaixo	1,08	41,72 % Abaixo	0,87	27,36 % Abaixo
607	Rib. Quilombo ETE DAE Americana	-	*	*	*	9,01	*	21,66	*	524,49	*	525,58	*
599	Rio Piracicaba Santa Bárbara D'Oeste	-	28,89	27,35	491,31	30,08	9,07 % Abaixo	33,61	18,61 % Abaixo	491,64	0,07 % Abaixo	491,46	0,03 % Abaixo
46	Rio Piracicaba Piracicaba	4D-015T	34,64	32,43	1,19	60,25	46,18 % Abaixo	42,80	24,24 % Abaixo	1,47	19,04 % Abaixo	1,35	11,98 % Abaixo
601	Rio Corumbataí Rio Claro	-	1,75	1,58	557,41	2,76	42,83 % Abaixo	3,01	47,42 % Abaixo	557,68	0,05 % Abaixo	557,71	0,05 % Abaixo
630	Rio Corumbataí Novo Batovi Rio Claro	4D-042T	2,31	2,10	532,18	3,51	40,25 % Abaixo	3,64	42,41 % Abaixo	532,09	0,02 % Acima	532,35	0,03 % Abaixo
602	Rio Corumbataí Captação SEMAE Piracicaba	-	3,92	3,15	0,72	6,80	53,74 % Abaixo	9,99	68,51 % Abaixo	0,93	22,41 % Abaixo	1,03	29,97 % Abaixo
84	Rio Piracicaba Artemis Piracicaba	4D-007T	35,83	33,02	0,56	80,34	58,9 % Abaixo	48,35	31,7 % Abaixo	1,15	51,62 % Abaixo	0,78	28,94 % Abaixo
603	Rio Capivari Reforma Agrária Campinas	-	1,03	0,76	1,49	1,15	34,12 % Abaixo	1,12	32,2 % Abaixo	1,57	4,65 % Abaixo	1,57	4,78 % Abaixo
609	Rio Capivari Sabesp Monte Mor	-	4,66	3,59	526,94	3,96	9,36 % Abaixo	5,01	28,39 % Abaixo	526,99	0,01 % Abaixo	527,10	0,03 % Abaixo
745	Rio Jundiá Campo Limpo Paulista	-	0,78	0,65	1,29	*	*	0,82	20,96 % Abaixo	*	*	1,33	3,07 % Abaixo
502	Rio Jundiá Itaicí Indaiatuba	4E-017	5,39	3,98	553,51	9,13	56,36 % Abaixo	5,16	22,83 % Abaixo	553,67	0,03 % Abaixo	553,58	0,01 % Abaixo
604	Rio Jundiá Salto	-	6,01	3,86	0,87	7,59	49,16 % Abaixo	5,48	29,58 % Abaixo	1,41	37,91 % Abaixo	0,96	8,68 % Abaixo
608	Rio Capivari Mirim Monte Mor	-	0,13	0,10	0,49	*	*	0,37	74,32 % Abaixo	*	*	0,66	25,72 % Abaixo

OBS1: Tendo em vista que os postos 745 e 608 são recentes, as médias históricas não estão disponíveis.

OBS2: Os postos 607, 599, 601, 630, 609 e 502 possuem cota com referência ao nível do mar (cota ortométrica).

Legenda: Normal Atenção Alerta Emergência Extravasamento

Fonte: SAISP



SALA DE SITUAÇÃO PCJ



Situação das chuvas

Imagem Composta dos Radares de Bauri e de Presidente Prudente - 18/07/2024 09:00

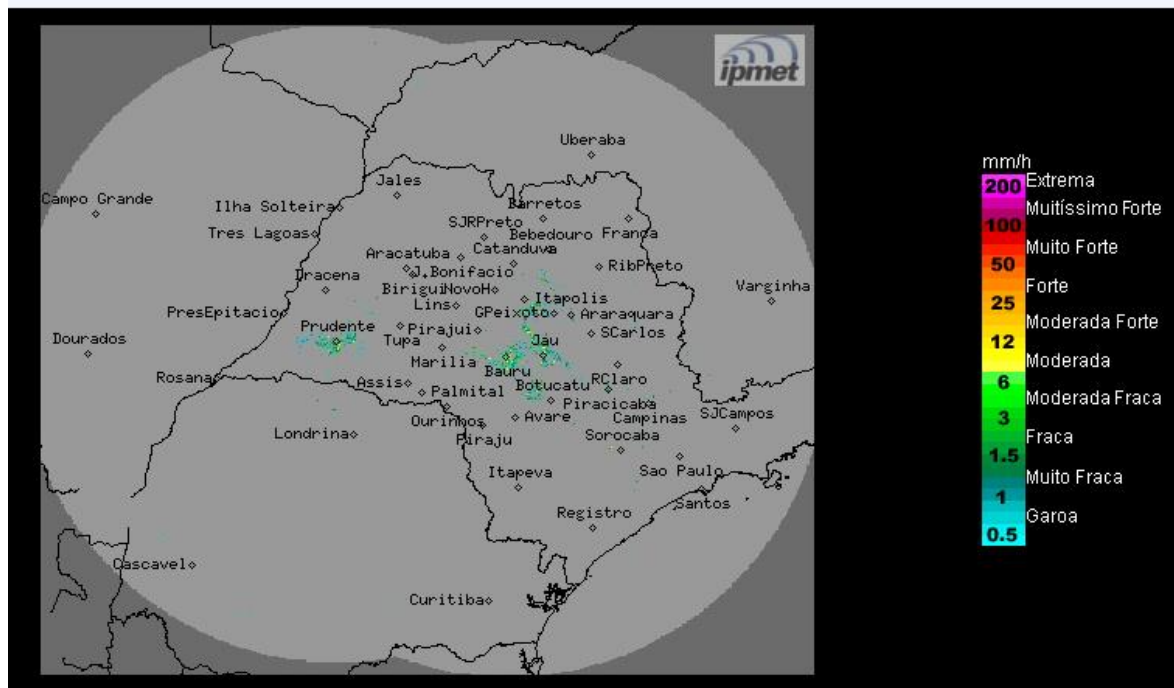

Fonte: IPMET/UNESP

Tempo estável, com céu claro a poucas nuvens. Não há previsão de chuva nas regiões paulistas. Ventos de leste/sudeste, fracos.

Quinta-feira (18/07) até Segunda-feira (22/07): O Tempo se mantém estável, com predomínio de sol a poucas nuvens e sem chuva em todas as regiões paulistas. A atuação de uma massa de ar quente e seco bloqueia a entrada de frentes frias, o que mantém a tarde os baixos índices de umidade, com as temperaturas máximas em elevação.

METEOROLOGISTA: Zildene Pedrosa de Oliveira Emídio

IPMet/UNESP

** Outras informações como previsão do tempo, meteogramas, gráficos de vazão e nível, podem ser encontrados no site da Sala de Situação PCI.*