

19/09/2024

## Boletim Diário da Sala de Situação PCJ





**SALA DE SITUAÇÃO PCJ**



## Dados Pluviométricos das Bacias PCJ

**CHUVA ACUMULADA EM 24 HORAS NAS BACIAS PCJ**

18/09/2024 às 7h00min até 19/09/2024 às 7h00min

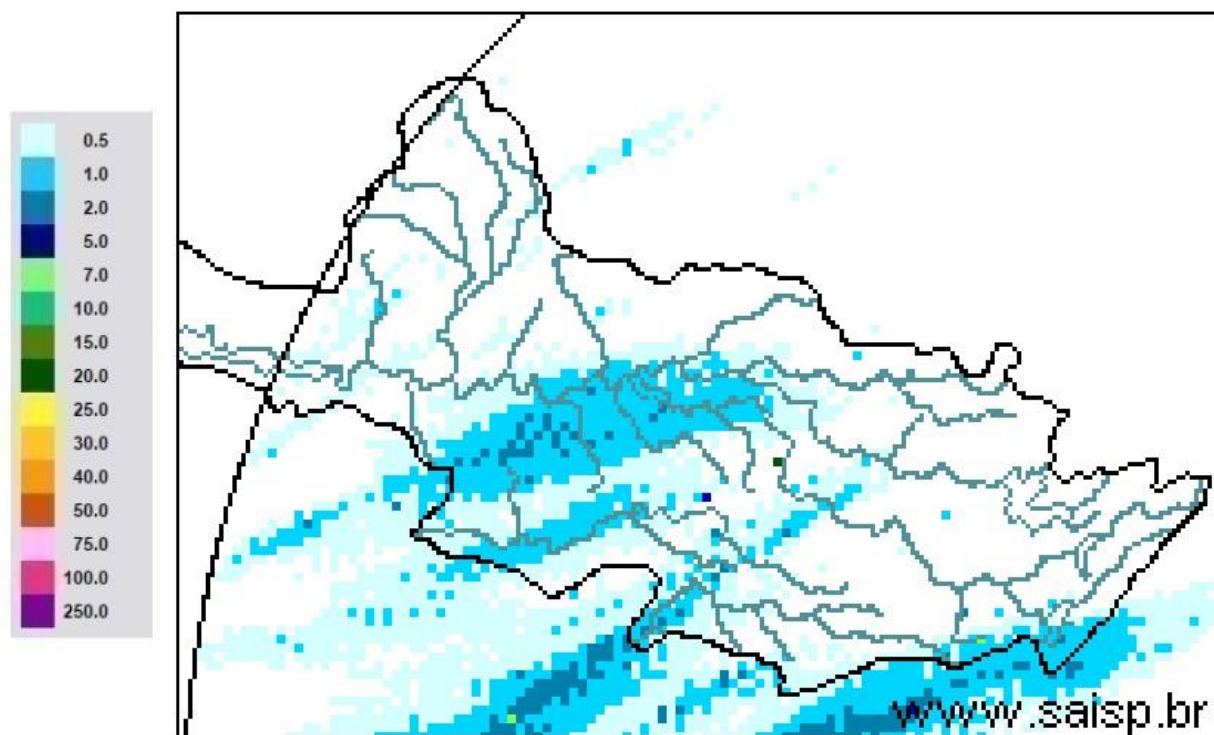

**SAISP**  
Sistema de Alertas a  
Inundações de São Paulo

**CTH** | Centro Tecnológico de  
Hidráulica e Recursos  
Hídricos

Fundação  
Centro Tecnológico  
de Hidráulica

Fonte: SAISP



# SALA DE SITUAÇÃO PCJ



Rede telemétrica do SAISP

Nomenclatura no mapa	Postos	2024								Chuva acumulada das 7h de 18/09/2024 às 7h de 19/09/2024 (mm)	Chuva acumulada em Setembro (até 19/09/2024 7h00min) (mm)	Chuva média mensal de Setembro (mm)	Quantidade de chuva em relação à média (%)
		Janeiro	Fevereiro	Março	Abril	Maio	Junho	Julho	Agosto				
53	Rio Cachoeira Captação Piracaba	318,25	109,25	176,75	3,25	83,25	1,50	23,00	56,75	0,00	0,00	62,19	*
80	Rio Atibainha Mascate   Nazaré Paulista	219,00	156,60	130,00	6,20	49,60	1,60	33,60	37,00	0,00	0,00	60,38	*
54	Rio Atibaia Atibaia	140,40	205,20	127,40	14,00	56,60	1,20	39,40	53,20	0,00	0,20	60,57	0,3%
55	Rio Atibaia Bairro da Ponte   Itatiba	269,50	118,25	161,75	15,75	88,20	0,00	37,50	43,50	0,00	1,00	52,85	1,9%
56	Rio Atibaia Captação Valinhos	326,20	220,40	145,20	57,80	90,10	0,40	37,80	44,80	0,00	3,20	54,09	5,9%
59	Rio Atibaia Desemb. Furtado   Campinas	180,25	78,00	52,00	20,75	79,45	0,50	14,00	35,50	0,00	0,00	55,53	*
57	Rio Atibaia Acima de Paulínia	104,75	107,75	108,50	20,25	83,95	1,25	22,75	38,25	0,00	0,25	44,67	0,6%
52	Rio Jaguari Guaripocaba   Bragança Paul.	249,20	144,60	168,00	7,80	74,70	3,40	20,60	49,20	0,00	0,20	46,80	0,4%
138	Rio Jaguari Buenópolis   Morungaba	180,75	138,25	175,50	21,25	81,95	1,45	22,00	51,00	0,00	0,00	50,82	*
49	Rio Jaguari Jaguarúna	143,40	102,40	146,20	8,60	93,10	0,40	15,20	47,20	0,00	0,00	60,97	*
50	Rio Camanducaia Dal Bo   Jaguarúna	300,80	84,80	110,60	28,20	65,50	1,60	14,20	35,20	0,00	0,00	46,43	*
48	Rio Jaguari Usina Ester   Cosmópolis	100,00	124,00	81,00	45,50	79,95	1,25	15,00	32,25	0,00	0,00	42,91	*
863	Rio Jaguari Captação Limeira   Limeira	150,40	115,60	25,40	10,40	83,30	0,80	25,80	0,80	0,00	0,20	56,90	0,4%
713	Rio Piracicaba Aimaratá   Americana	124,00	180,80	101,80	3,40	69,70	0,00	30,60	31,60	0,00	0,40	40,29	1,0%
607	Rib. Quilombo Americana	166,20	62,60	145,00	37,00	87,90	0,20	29,60	32,00	0,00	1,60	53,69	3,0%
599	Rio Piracicaba Santa Bárbara D Oeste	184,50	97,00	78,25	13,25	82,70	1,25	42,25	34,75	0,00	1,75	51,74	3,4%
46	Rio Piracicaba Piracicaba	118,75	95,00	96,50	50,50	69,95	0,00	23,00	29,00	0,00	2,25	61,36	3,7%
601	Rio Corumbataí Rio Claro	224,25	150,25	245,75	25,25	64,95	1,75	14,75	32,75	0,00	1,00	98,21	1,0%
630	Rio Corumbataí Novo Batovi   Rio Claro	128,40	122,80	189,60	13,80	61,90	0,40	15,00	29,00	0,00	1,20	49,29	2,4%
602	Rio Corumbataí Captação SEMAE   Piracicaba	182,75	146,00	183,25	89,50	62,45	1,25	32,25	31,25	0,00	2,00	50,91	3,9%
84	Rio Piracicaba Artemis   Piracicaba	108,20	124,40	48,60	63,80	59,30	0,00	21,20	29,00	0,00	2,60	40,28	6,5%
603	Rio Capivari Reforma Agrária   Campinas	209,50	135,50	101,00	48,75	81,70	0,75	44,00	39,00	0,00	2,25	62,62	3,6%
609	Rio Capivari Sabesp   Monte Mor	172,25	129,00	106,00	21,50	78,45	0,25	50,50	34,75	0,00	3,25	58,57	5,6%
502	Rio Jundiá Itaici   Indaiatuba	136,40	166,60	122,80	12,20	66,70	1,80	48,40	42,00	0,00	8,40	60,07	14,0%
604	Rio Jundiá Salto	215,75	119,75	93,25	40,00	68,20	2,50	46,00	41,25	0,00	6,75	67,94	9,9%

As informações apresentadas nesta tabela foram obtidas de uma fonte de dados bruto  
\* Postos com série histórica menor que 5 anos

Fonte: SAISP



## SALA DE SITUAÇÃO PCJ



### DADOS FLUVIOMÉTRICOS

#### Localização dos Postos da Rede Telemétrica do DAEE/SAISP nas Bacias PCJ

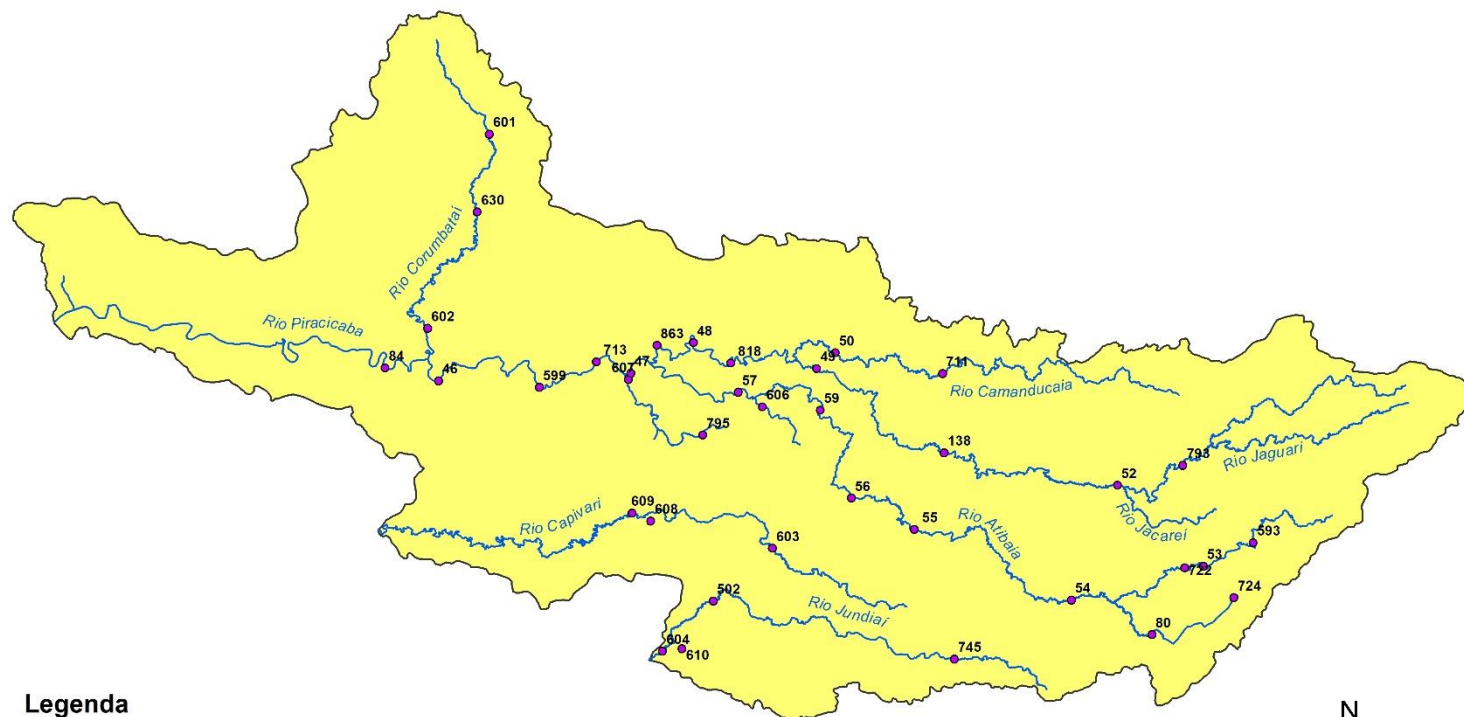

#### Legenda

- Postos Telemétricos DAEE/SAISP
- ~ Hidrografia
- Limite das Bacias PCJ



0 10 20 30 km



# SALA DE SITUAÇÃO PCJ



REDE TELEMÉTRICA DAEE / SP						
Nomenclatura no mapa	Posto de medição	Código Posto	Cotas de Alerta			
			Atenção	Alerta	Emergência	Extravasamento
PS2	Rio Cachoeira Piracaia	3E-112T	3,50	5,299	7,099	8,90
PS3	Rio Cachoeira Captação Piracaia / Piracaia	3E-116T	1,81	2,209	2,609	3,009
PS4	Rio Atibainha em Nazaré Paulista	3E-089T	1,80	2,20	2,509	2,799
PS5	Rio Atibaia em Atibaia / Atibaia	3E-063T	2,399	2,61	2,799	3,01
PS6	Rio Atibaia no Bairro da Ponte / Itatiba	3D-006T	5,099	5,51	5,91	6,31
PS7	Rio Atibaia Captação Valinhos / Valinhos	3D-007T	3,399	3,71	3,899	4,309
PS8	Rio Atibaia em Desembargador Furtado / Campinas	3D-003T	2,11	2,399	2,710	3,01
PS9	Rio Atibaia Acima de Paulínia / Paulínia	4D-009RT	2,799	3,11	3,399	3,71
PS11	Rio Jaguari em Guaripocaba / Bragança Paulista	3D-015T	3,81	4,21	4,61	5,01
PS12	Rio Jaguari em Buenópolis / Morungaba	3D-009T	2,61	2,91	3,21	3,51
PS13	Rio Jaguari em Jaguariúna / Jaguariúna	3D-008T	2,21	2,51	2,81	3,11
PS14	Rio Camanducaia em Dal Bo/ Jaguariúna	3D-001T	3,11	3,61	4,11	4,61
PS16	Rio Jaguari em Usina Ester / Cosmópolis	4D-001T	9,0	10,0	11,0	12,0
PS19	Ribeirão Quilombo ETE DAE Americana	-	527,309	527,909	528,509	529,110
PS20	Rio Piracicaba em Salta Bárbara D'Oeste / Santa Bárbara D'Oeste	-	493,610	494,199	495,199	496,01
PS21	Rio Piracicaba em Piracicaba / Piracicaba	4D-015T	3,20	3,70	4,20	4,70
PS22	Rio Corumbataí em Rio Claro	-	558,299	558,60	558,899	559,25
PS23	Rio Corumbataí em Batovi / Rio Claro	D4-131T	534,510	535,010	535,510	536,01
PS24	Rio Corumbataí- Captação SEMAE Piracicaba	-	3,399	4,099	4,799	5,50
PS25	Rio Piracicaba em Artemis	4D-007T	3,01	3,51	4,01	4,51
PS26	Rio Capivari em Campinas	-	2,81	3,21	3,61	4,01
PS27	Rio Capivari Sabesp Monte Mor	-	529,009	529,509	530,009	530,509
PS28	Rio Jundiá em Campo Limpo Paulista	-	2,540	2,939	3,339	3,740
PS29	Rio Jundiá - Itaicí / Indaiatuba	4E-017T	554,009	554,509	555,009	555,51

Cota com referência ao nível do mar (cota ortométrica)



# SALA DE SITUAÇÃO PCJ



## REDE TELEMÉTRICA DAEE/SP

Nomeclatura no mapa	Posto de medição   local	Código do Posto	19/09/2024											
			Vazão Média do Mês Atual		Vazão do rio 19/09/2024 07h		Nível do rio 19/09/2024 07h		Vazão (Q)			Nível (Flu)		
			(m³/s)	(m³/s)	(m)	(m)	Vazão Média Histórica de Setembro (m³/s)	Vazão 7h/Vazão média (%)	Vazão 19/09/2023 07h (m³/s)	Relação Q (19/09/24) 7h / Q (19/09/23) 7h (%)	Nível Médio Histórico de Setembro (m)	Nível 7h/ Nível médio (%)	Nível 19/09/2023 07h (m)	Relação Flu (19/09/24) 7h / Flu (19/09/23) 7h (%)
593	Rio Cachoeira Piracaia	3E-122T	1,95	2,00	0,55	2,51	20,45 % Abaixo	2,66	25,08 % Abaixo	0,63	12,6 % Abaixo	0,63	13,15 % Abaixo	
53	Rio Cachoeira Captação Piracaia	3E-116T	*	*	2,30	2,51	*	*	*	2,10	9,03 % Acima	2,36	2,55 % Abaixo	
80	Rio Atibaíha Mascate   Nazaré Paulista	3E-089T	5,83	6,03	2,51	2,60	132,04 % Acima	6,14	1,74 % Abaixo	1,50	67,6 % Acima	2,52	0,36 % Abaixo	
54	Rio Atibaia Atibaia	3E-063T	10,74	10,86	2,40	7,43	46,1 % Acima	10,02	8,34 % Acima	1,83	31,37 % Acima	2,31	3,89 % Acima	
55	Rio Atibaia Bairro da Ponte   Itatiba	3D-006T	10,53	10,35	4,33	15,35	32,57 % Abaixo	11,09	6,67 % Abaixo	4,12	5,1 % Acima	4,38	1,12 % Abaixo	
56	Rio Atibaia Captação Valinhos	3D-007T	10,83	10,50	0,91	12,32	14,79 % Abaixo	11,73	10,48 % Abaixo	0,95	5,05 % Abaixo	0,95	4,84 % Abaixo	
59	Rio Atibaia Desemb. Furtado   Campinas	3D-003T	8,88	8,76	0,61	16,92	48,26 % Abaixo	10,06	12,96 % Abaixo	0,87	29,82 % Abaixo	0,67	8,66 % Abaixo	
57	Rio Atibaia Acima de Paulínia	4D-009RT	9,94	9,65	1,90	18,65	48,25 % Abaixo	11,30	14,59 % Abaixo	1,72	10,7 % Acima	2,02	5,79 % Abaixo	
52	Rio Jaguari Guaripocaba   Bragança Paul.	3D-015T	2,10	2,33	1,11	6,75	65,56 % Abaixo	1,82	27,47 % Acima	1,06	5,02 % Acima	0,96	15,68 % Acima	
138	Rio Jaguari Buenópolis   Morungaba	3D-009T	3,09	3,22	1,13	11,29	71,45 % Abaixo	3,66	12,02 % Abaixo	0,93	21,98 % Acima	1,17	3,5 % Abaixo	
49	Rio Jaguari Jaguariúna	3D-008T	3,33	3,18	1,07	6,28	49,34 % Abaixo	3,84	17,25 % Abaixo	0,81	31,7 % Acima	1,16	7,5 % Abaixo	
50	Rio Camanducaia Dal Bo   Jaguariúna	3D-001T	2,38	2,04	0,04	6,96	70,73 % Abaixo	3,24	37,07 % Abaixo	0,42	90,68 % Abaixo	0,26	85 % Abaixo	
48	Rio Jaguari Usina Ester   Cosmópolis	4D-001T	4,53	3,39	0,39	23,46	85,53 % Abaixo	10,29	67,01 % Abaixo	0,97	59,5 % Abaixo	0,64	38,59 % Abaixo	
607	Rib. Quilombo ETE DAE   Americana	-	*	*	*	7,76	*	23,73	*	524,48	*	525,72	*	
599	Rio Piracicaba Santa Bárbara D'Oeste	-	16,67	14,50	491,13	26,49	45,27 % Abaixo	26,15	44,54 % Abaixo	491,36	0,05 % Abaixo	491,33	0,04 % Abaixo	
46	Rio Piracicaba Piracicaba	4D-015T	18,54	15,57	0,92	55,32	71,85 % Abaixo	29,00	46,3 % Abaixo	1,40	34,46 % Abaixo	1,20	23,81 % Abaixo	
601	Rio Corumbataí Rio Claro	-	1,38	1,29	557,34	2,43	46,69 % Abaixo	2,31	43,95 % Abaixo	557,61	0,05 % Abaixo	557,57	0,04 % Abaixo	
630	Rio Corumbataí Novo Batovi   Rio Claro	4D-042T	2,35	3,12	532,29	3,15	1,07 % Abaixo	2,43	28,61 % Acima	532,02	0,05 % Acima	532,22	0,01 % Acima	
602	Rio Corumbataí Captação SEMAE   Piracicaba	-	2,37	2,50	0,66	5,36	53,36 % Abaixo	4,24	41,08 % Abaixo	0,86	23,09 % Abaixo	0,82	19,02 % Abaixo	
84	Rio Piracicaba Artemis   Piracicaba	4D-007T	18,65	15,70	0,28	66,87	76,53 % Abaixo	31,24	49,75 % Abaixo	1,00	72,18 % Abaixo	0,53	47,44 % Abaixo	
603	Rio Capivari Reforma Agrária   Campinas	-	0,41	0,40	1,41	1,03	61,63 % Abaixo	1,25	68,43 % Abaixo	1,54	8,58 % Abaixo	1,60	11,47 % Abaixo	
609	Rio Capivari Sabesp   Monte Mor	-	2,57	2,91	526,86	4,14	29,73 % Abaixo	5,97	51,24 % Abaixo	526,96	0,02 % Abaixo	527,20	0,07 % Abaixo	
745	Rio Jundiá Campo Limpo Paulista	-	0,35	0,35	1,21	*	*	0,63	44,29 % Abaixo	*	*	1,29	6,36 % Abaixo	
502	Rio Jundiá Itaipé   Indaiatuba	4E-017	2,62	2,41	553,42	6,69	63,91 % Abaixo	4,59	47,38 % Abaixo	553,55	0,02 % Abaixo	553,55	0,02 % Abaixo	
604	Rio Jundiá Salto	-	1,83	1,89	0,74	13,01	85,5 % Abaixo	4,32	56,31 % Abaixo	1,33	44,37 % Abaixo	0,90	17,59 % Abaixo	
608	Rio Capivari Mirim Monte Mor	-	0,04	0,03	0,40	*	*	0,18	82,22 % Abaixo	*	*	0,55	27,45 % Abaixo	

OBS1: Tendo em vista que os postos 745 e 608 são recentes, as médias históricas não estão disponíveis.

OBS2: Os postos 607, 599, 601, 630, 609 e 502 possuem cota com referência ao nível do mar (cota ortométrica).

Legenda: Normal | Atenção | Alerta | Emergência | Extravasamento

Fonte: SAISP



# SALA DE SITUAÇÃO PCJ



## Situação das chuvas

Imagem Composta dos Radares de Bauru e de Presidente Prudente - 19/09/2024 10:15

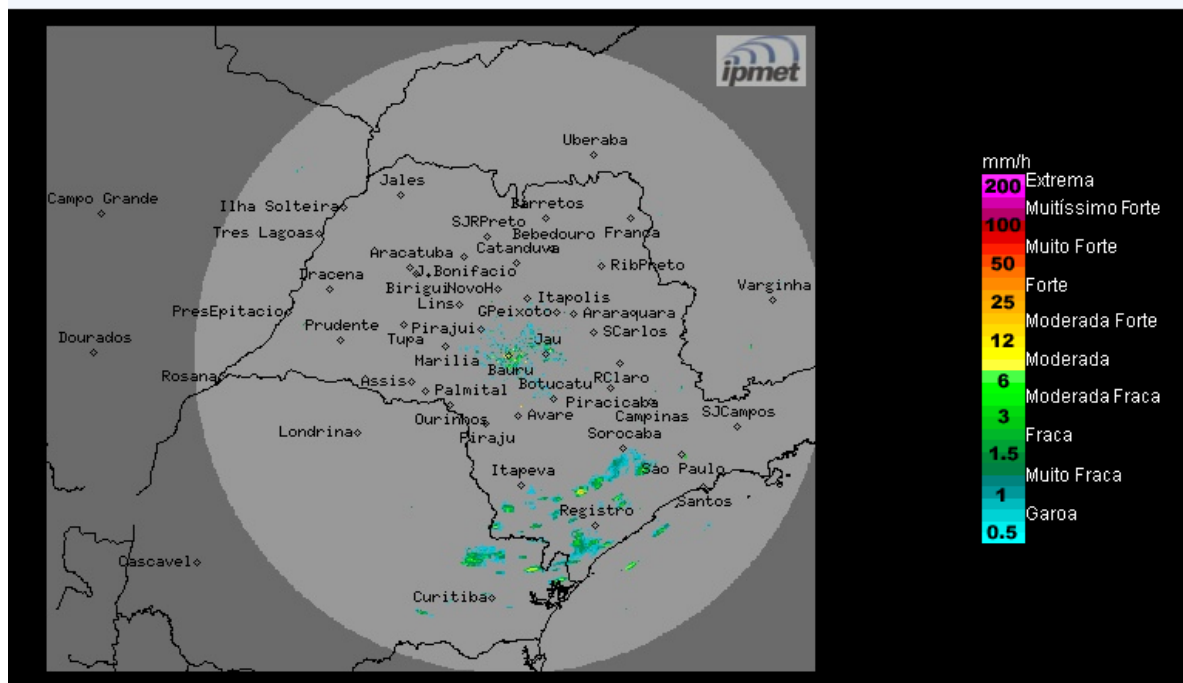

Fonte: IPMET/UNESP

Céu com poucas nuvens, sem chuva. Apenas no litoral e região sul há instabilidades com previsão de chuvas isoladas. Ventos de sudeste/leste, fracos a moderados.

**Quinta-feira (18/09):** A condição de tempo fica estável em todo o estado de São Paulo, com predomínio de Sol e poucas nuvens, devido à atuação de uma massa de ar mais seco. Entretanto, áreas de instabilidade, favorecem pancadas de chuva de forma isolada apenas na região sul e litoral do estado de São Paulo. Temperaturas estáveis.

**Sexta-feira (19/09) e Sábado (20/09):** A Sexta-feira começa com Tempo estável, com pouca nebulosidade no estado de São Paulo. Entretanto, durante o final da tarde, ocorre o aumento de nebulosidade e pancadas de chuva em pontos isolados no oeste e sul do estado, devido à aproximação de uma nova frente fria. No Sábado, essa frente fria desloca-se rapidamente pelo estado de São Paulo, com previsão de chuvas isoladas, principalmente na parte central e leste do estado. As temperaturas estarão amenas no sábado.

**Domingo (22/09):** Frente fria afasta-se do estado de São Paulo, e com isso a condição do Tempo ficará estável em todo o estado, com poucas nuvens e predomínio de Sol. As temperaturas estarão elevadas.

**METEOROLOGISTA: Thiago Guerreiro Ferreira**  
IPMet/UNESP

*\* Outras informações como previsão do tempo, meteogramas, gráficos de vazão e nível, podem ser encontrados no site da Sala de Situação PCI.*