

07/11/2024

Boletim Diário da Sala de Situação PCJ





SALA DE SITUAÇÃO PCJ

**SP
AGUAS**
AGÊNCIA DE AGUAS DO ESTADO DE SÃO PAULO



Dados Pluviométricos das Bacias PCJ

CHUVA ACUMULADA EM 24 HORAS NAS BACIAS PCJ

06/11/2024 às 7h00min até 07/11/2024 às 7h00min

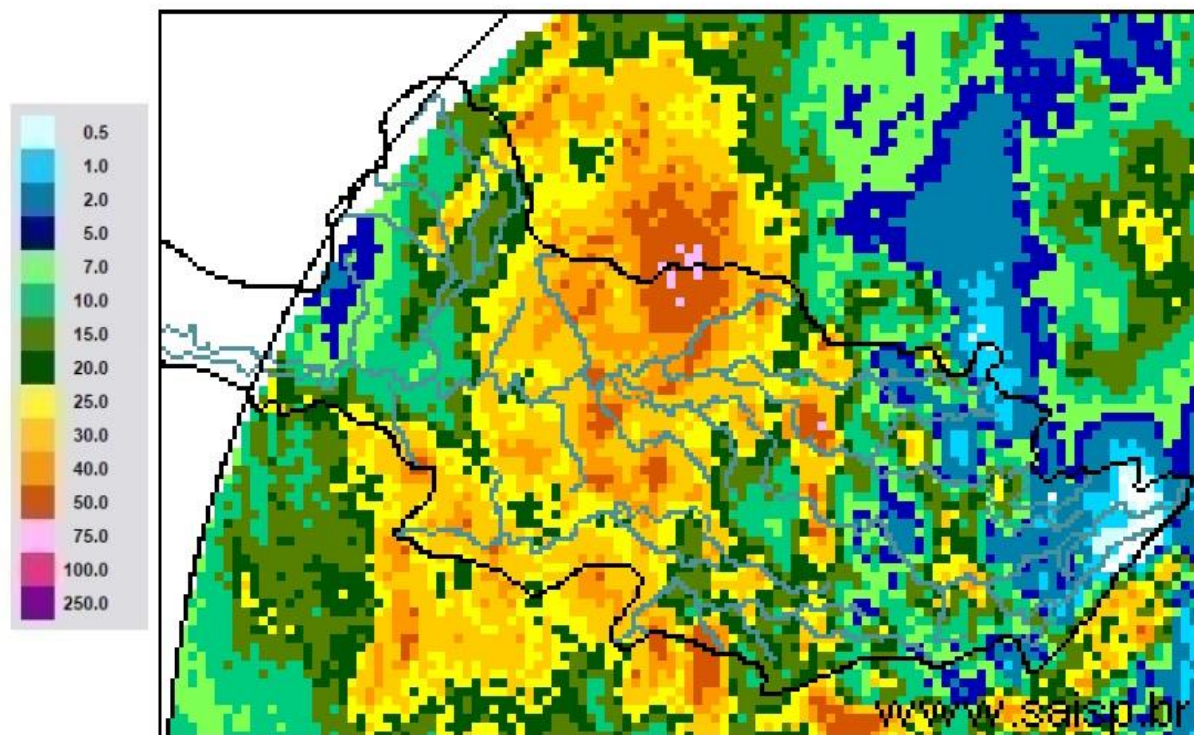

SAISP
Sistema de Alertas a
Inundações de São Paulo

CTH | Centro Tecnológico de
Hidráulica e Recursos
Hídricos

 Fundação
Centro Tecnológico
de Hidráulica

Fonte: SAISP

Rede telemétrica do SAISP															
Nomenclatura no mapa	Postos	2024										Chuva acumulada das 7h de 06/11/2024 às 7h de 07/11/2024 (mm)	Chuva acumulada em Novembro (até 07/11/2024 7h00min) (mm)	Chuva média mensal de Novembro (mm)	Quantidade de chuva em relação à média (%)
		Janeiro	Fevereiro	Março	Abril	Maio	Junho	Julho	Agosto	Setembro	Outubro				
53	Rio Cachoeira Captação Piracaia	318,25	109,25	176,75	3,25	83,25	1,50	23,00	56,75	5,50	165,50	2,00	28,50	150,57	18,9%
80	Rio Atibaína Mascate Nazaré Paulista	219,00	156,60	130,00	6,20	49,60	1,60	33,60	37,00	1,20	82,60	9,80	56,20	136,76	41,1%
54	Rio Atibaia Atibaia	140,40	205,20	127,40	14,00	56,60	1,20	39,40	53,20	11,00	189,80	18,80	75,00	139,87	53,6%
55	Rio Atibaia Bairro da Ponte Itatiba	269,50	118,25	161,75	15,75	88,20	0,00	37,50	43,50	19,00	167,25	27,00	104,75	111,52	93,9%
56	Rio Atibaia Captação Valinhos	326,20	220,40	145,20	57,80	90,10	0,40	37,80	44,80	31,80	205,80	11,40	110,60	143,22	77,2%
59	Rio Atibaia Desemb. Furtado Campinas	180,25	78,00	52,00	20,75	79,45	0,50	14,00	35,50	11,00	123,50	22,75	92,00	136,57	67,4%
57	Rio Atibaia Acima de Paulínia	104,75	107,75	108,50	20,25	83,95	1,25	22,75	38,25	13,50	79,25	15,25	15,75	110,56	14,2%
52	Rio Jaguari Guaripocaba Bragança Paul.	249,20	144,60	168,00	7,80	74,70	3,40	20,60	49,20	3,20	121,00	9,40	47,00	135,46	34,7%
138	Rio Jaguari Buenópolis Morungaba	180,75	138,25	175,50	21,25	81,95	1,45	22,00	51,00	3,75	159,50	11,00	82,00	144,24	56,8%
49	Rio Jaguari Jaguarúna	143,40	102,40	146,20	8,60	93,10	0,40	15,20	47,20	4,20	123,20	22,20	84,40	124,01	68,1%
50	Rio Camanducaia Dal Bo Jaguarúna	300,80	84,80	110,60	28,20	65,50	1,60	14,20	35,20	1,80	92,80	12,40	50,60	143,48	35,3%
48	Rio Jaguari Usina Ester Cosmópolis	100,00	124,00	81,00	45,50	79,95	1,25	15,00	32,25	3,25	158,75	34,50	91,25	139,32	65,5%
863	Rio Jaguari Captação Limeira Limeira	150,40	115,60	25,40	10,40	83,30	0,80	25,80	0,80	0,20	146,80	29,60	109,40	114,69	95,4%
713	Rio Piracicaba Aimaratá Americana	124,00	180,80	101,80	3,40	69,70	0,00	30,60	31,60	5,80	145,00	25,20	111,40	125,30	88,9%
122	Rih. Quilombo Americana	*	*	*	*	*	0,40	29,40	30,80	13,20	138,60	38,20	119,80	*	*
599	Rio Piracicaba Santa Bárbara D'Oeste	184,50	97,00	78,25	13,25	82,70	1,25	42,25	34,75	7,75	104,50	33,75	142,75	159,86	89,8%
46	Rio Piracicaba Piracicaba	118,75	95,00	96,50	50,50	69,95	0,00	23,00	29,00	13,00	63,25	21,50	122,50	128,22	95,5%
601	Rio Corumbataí Rio Claro	224,25	150,25	245,75	25,25	64,95	1,75	14,75	32,75	1,00	115,75	27,00	119,50	161,61	73,9%
630	Rio Corumbataí Novo Batovi Rio Claro	128,40	122,80	189,60	13,80	61,90	0,40	15,00	29,00	1,20	77,40	22,00	110,00	137,44	80,1%
602	Rio Corumbataí Captação SEMAE Piracicaba	182,75	146,00	183,25	89,50	62,45	1,25	32,25	31,25	9,50	57,75	26,50	134,00	161,38	83,1%
84	Rio Piracicaba Artemis Piracicaba	108,20	124,40	48,60	63,80	59,30	0,00	21,20	29,00	18,40	55,40	29,20	84,80	149,52	56,7%
603	Rio Capivari Reforma Agrária Campinas	209,50	135,50	101,00	48,75	81,70	0,75	44,00	39,00	17,75	157,75	32,00	155,00	136,61	114,0%
609	Rio Capivari Sabesp Monte Mor	172,25	129,00	106,00	21,50	78,45	0,25	50,50	34,75	7,00	141,25	18,00	103,50	115,79	90,0%
502	Rio Jundiá Itaici Indiatuba	136,40	166,60	122,80	12,20	66,70	1,80	48,40	42,00	16,80	148,80	8,00	115,00	117,93	97,5%
604	Rio Jundiá Salto	215,75	119,75	93,25	40,00	68,20	2,50	46,00	41,25	17,25	159,75	14,75	87,50	120,14	72,9%

As informações apresentadas nesta tabela foram obtidas de uma fonte de dados bruto
¹ Postos com série histórica menor que 5 anos

Fonte: SAISP



SALA DE SITUAÇÃO PCJ



DADOS FLUVIOMÉTRICOS

Localização dos Postos da Rede Telemétrica do DAEE/SAISP nas Bacias PCJ

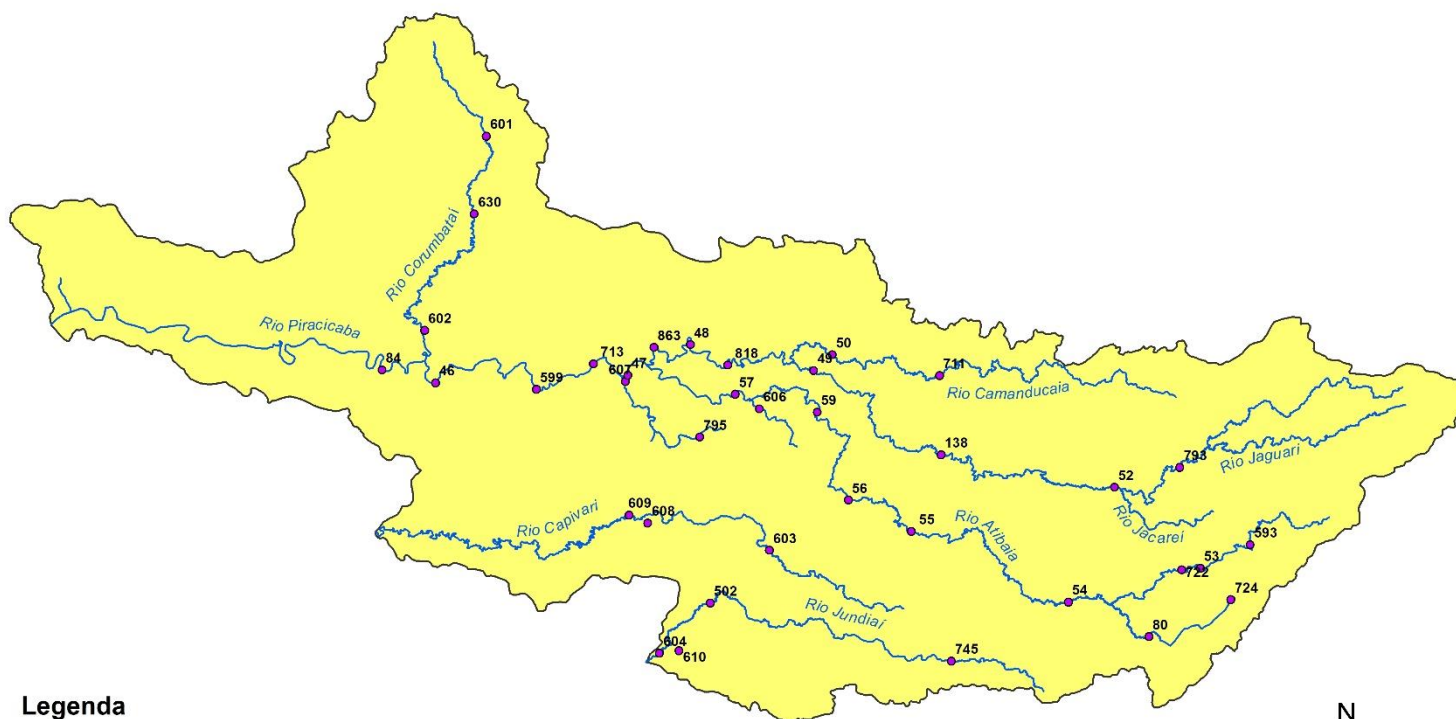

Legenda

- Postos Telemétricos DAEE/SAISP
- ~ Hidrografia
- Limite das Bacias PCJ



0 10 20 30 km



SALA DE SITUAÇÃO PCJ



REDE TELEMÉTRICA DAE / SP						
Nomenclatura no mapa	Posto de medição	Código Posto	Cotas de Alerta			
			Atenção	Alerta	Emergência	Extravasamento
PS2	Rio Cachoeira Piracaia	3E-112T	3,50	5,299	7,099	8,90
PS3	Rio Cachoeira Captação Piracaia / Piracaia	3E-116T	1,81	2,209	2,609	3,009
PS4	Rio Atibaia em Nazaré Paulista	3E-089T	1,80	2,20	2,509	2,799
PS5	Rio Atibaia em Atibaia / Atibaia	3E-063T	2,399	2,61	2,799	3,01
PS6	Rio Atibaia no Bairro da Ponte / Itatiba	3D-006T	5,099	5,51	5,91	6,31
PS7	Rio Atibaia Captação Valinhos / Valinhos	3D-007T	3,399	3,71	3,899	4,309
PS8	Rio Atibaia em Desembargador Furtado / Campinas	3D-003T	2,11	2,399	2,710	3,01
PS9	Rio Atibaia Acima de Paulínia / Paulínia	4D-009RT	2,799	3,11	3,399	3,71
PS11	Rio Jaguari em Guaripocaba / Bragança Paulista	3D-015T	3,81	4,21	4,61	5,01
PS12	Rio Jaguari em Buenópolis / Morungaba	3D-009T	2,61	2,91	3,21	3,51
PS13	Rio Jaguari em Jaguariúna / Jaguariúna	3D-008T	2,21	2,51	2,81	3,11
PS14	Rio Camanducaia em Dal Bo/ Jaguariúna	3D-001T	3,11	3,61	4,11	4,61
PS16	Rio Jaguari em Usina Ester / Cosmópolis	4D-001T	9,0	10,0	11,0	12,0
PS19	Ribeirão Quilombo ETE DAE Americana	-	527,309	527,909	528,509	529,110
PS20	Rio Piracicaba em Salta Bárbara D'Oeste / Santa Bárbara D'Oeste	-	493,610	494,199	495,199	496,01
PS21	Rio Piracicaba em Piracicaba / Piracicaba	4D-015T	3,20	3,70	4,20	4,70
PS22	Rio Corumbataí em Rio Claro	-	558,299	558,60	558,899	559,25
PS23	Rio Corumbataí em Batovi / Rio Claro	D4-131T	534,510	535,010	535,510	536,01
PS24	Rio Corumbataí- Captação SEMAE Piracicaba	-	3,399	4,099	4,799	5,50
PS25	Rio Piracicaba em Artemis	4D-007T	3,01	3,51	4,01	4,51
PS26	Rio Capivari em Campinas	-	2,81	3,21	3,61	4,01
PS27	Rio Capivari Sabesp Monte Mor	-	529,009	529,509	530,009	530,509
PS28	Rio Jundiá em Campo Limpo Paulista	-	2,540	2,939	3,339	3,740
PS29	Rio Jundiá - Itaicí / Indaiatuba	4E-017T	554,009	554,509	555,009	555,51

Cota com referência ao nível do mar (cota ortométrica)



SALA DE SITUAÇÃO PCJ



REDE TELEMÉTRICA SP ÁGUAS

Nomeclatura no mapa	Posto de medição local	07/11/2024											
		Código do Posto	Vazão			Vazão (Q)				Nível (Flu)			
			Vazão Média do Mês Atual (m³/s)	Vazão do rio 07/11/2024 07h (m³/s)	Nível do rio 07/11/2024 07h (m)	Vazão Média Histórica de Novembro (m³/s)	Vazão 7h/Vazão média %	Vazão 07/11/2023 07h (m³/s)	Relação Q (07/11/24) 7h / Q (07/11/23) 7h %	Nível Médio Histórico de Novembro (m)	Nível 7h/ Nível médio %	Nível 07/11/2023 07h (m)	Relação Flu (07/11/24) 7h / Flu (07/11/23) 7h %
593	Rio Cachoeira Piracaia	3E-122T	2,80	2,64	0,63	4,15	36,41 % Abaixo	4,77	44,63 % Abaixo	0,79	20,51 % Abaixo	0,85	26,29 % Abaixo
53	Rio Cachoeira Captação Piracaia	3E-116T	*	*	1,77	1,88	*	*	*	1,87	5,35 % Abaixo	1,99	10,88 % Abaixo
80	Rio Atibaíha Mascate Nazaré Paulista	3E-089T	5,99	5,24	2,46	2,53	107 % Acima	1,46	258,94 % Acima	1,52	62,11 % Acima	1,56	57,65 % Acima
54	Rio Atibaia Atibaia	3E-063T	11,86	17,30	3,06	8,98	92,68 % Acima	9,83	75,95 % Acima	2,00	53,2 % Acima	2,29	33,57 % Acima
55	Rio Atibaia Bairro da Ponte Itatiba	3D-006T	18,42	27,77	5,27	18,54	49,81 % Acima	18,25	52,17 % Acima	4,29	22,87 % Acima	4,83	9,11 % Acima
56	Rio Atibaia Captação Valinhos	3D-007T	20,09	41,36	1,85	18,57	122,73 % Acima	21,96	88,34 % Acima	1,14	62,46 % Acima	1,30	42,13 % Acima
59	Rio Atibaia Desemb. Furtado Campinas	3D-003T	20,48	*	*	22,43	*	23,09	*	1,04	*	1,02	*
57	Rio Atibaia Acima de Paulínia	4D-009RT	24,79	42,69	2,51	27,67	54,28 % Acima	24,54	73,92 % Acima	1,86	35 % Acima	2,25	11,8 % Acima
52	Rio Jaguari Guaripocaba Bragança Paul.	3D-015T	1,51	2,93	1,21	7,82	62,57 % Abaixo	2,15	36,08 % Acima	1,14	5,79 % Acima	1,04	15,74 % Acima
138	Rio Jaguari Buenópolis Morungaba	3D-009T	8,06	15,61	1,84	14,17	10,16 % Acima	11,09	40,72 % Acima	1,05	75,52 % Acima	1,62	14,05 % Acima
49	Rio Jaguari Jaguariúna	3D-008T	8,13	19,70	1,88	11,00	79,08 % Acima	10,84	81,66 % Acima	1,03	82,04 % Acima	1,49	25,5 % Acima
50	Rio Camanducaia Dal Bo Jaguariúna	3D-001T	6,02	13,73	0,89	10,13	35,56 % Acima	11,32	21,35 % Acima	0,60	48,33 % Acima	0,81	10,29 % Acima
48	Rio Jaguari Usina Ester Cosmópolis	4D-001T	14,16	29,23	1,29	34,08	14,24 % Abaixo	32,53	10,14 % Abaixo	1,26	2,38 % Acima	1,39	6,93 % Abaixo
122	Rib. Quilombo Americana	-	*	*	*	*	*	*	*	*	*	*	*
599	Rio Piracicaba Santa Bárbara D'Oeste	-	72,63	187,15	493,19	57,50	225,48 % Acima	69,69	168,54 % Acima	491,52	0,34 % Acima	491,91	0,26 % Acima
46	Rio Piracicaba Piracicaba	4D-015T	77,78	151,36	2,45	79,67	89,98 % Acima	90,17	67,85 % Acima	1,65	48,42 % Acima	1,87	31,17 % Acima
601	Rio Corumbataí Rio Claro	-	5,35	24,76	560,16	3,56	595,59 % Acima	2,10	1078,07 % Acima	557,76	0,43 % Acima	557,53	0,47 % Acima
630	Rio Corumbataí Novo Batovi Rio Claro	4D-042T	9,27	11,05	532,97	5,20	112,54 % Acima	2,07	435,21 % Acima	532,24	0,14 % Acima	532,17	0,15 % Acima
602	Rio Corumbataí Captação SEMAE Piracicaba	-	19,88	24,65	1,42	13,92	77,11 % Acima	6,36	287,89 % Acima	1,09	30,37 % Acima	0,90	57,36 % Acima
84	Rio Piracicaba Artemis Piracicaba	4D-007T	102,31	146,04	1,74	100,27	45,64 % Acima	94,98	53,75 % Acima	1,32	31,82 % Acima	1,27	36,58 % Acima
603	Rio Capivari Reforma Agrária Campinas	-	3,47	*	*	1,82	*	1,57	*	1,68	*	1,66	*
609	Rio Capivari Sabesp Monte Mor	-	18,94	39,75	529,52	10,68	272,16 % Acima	6,24	537,38 % Acima	527,48	0,39 % Acima	527,23	0,43 % Acima
745	Rio Jundiá Campo Limpo Paulista	-	1,18	1,77	1,51	*	*	0,94	88,77 % Acima	*	*	1,36	10,96 % Acima
502	Rio Jundiá Itaicí Indaiatuba	4E-017	15,71	36,19	554,67	9,36	286,67 % Acima	6,14	489,45 % Acima	553,68	0,18 % Acima	553,62	0,19 % Acima
604	Rio Jundiá Salto	-	21,47	58,87	2,06	9,02	552,65 % Acima	9,07	549,27 % Acima	1,33	54,89 % Acima	1,10	87,1 % Acima
608	Rio Capivari Mirim Monte Mor	-	1,61	3,96	1,86	*	*	0,51	669,46 % Acima	*	*	0,71	161,01 % Acima

OBS1: Tendo em vista que os postos 745 e 608 são recentes, as médias históricas não estão disponíveis.

OBS2: Os postos 607, 599, 601, 630, 609 e 502 possuem cota com referência ao nível do mar (cota ortométrica).

Legenda: Normal (Azul), Atenção (Amarelo), Alerta (Laranja), Emergência (Vermelho), Extravasamento (Roxo)

Fonte: SAISP



SALA DE SITUAÇÃO PCJ



Situação das chuvas

Imagem Composta dos Radares de Bauru e de Presidente Prudente - 07/11/2024 10:22

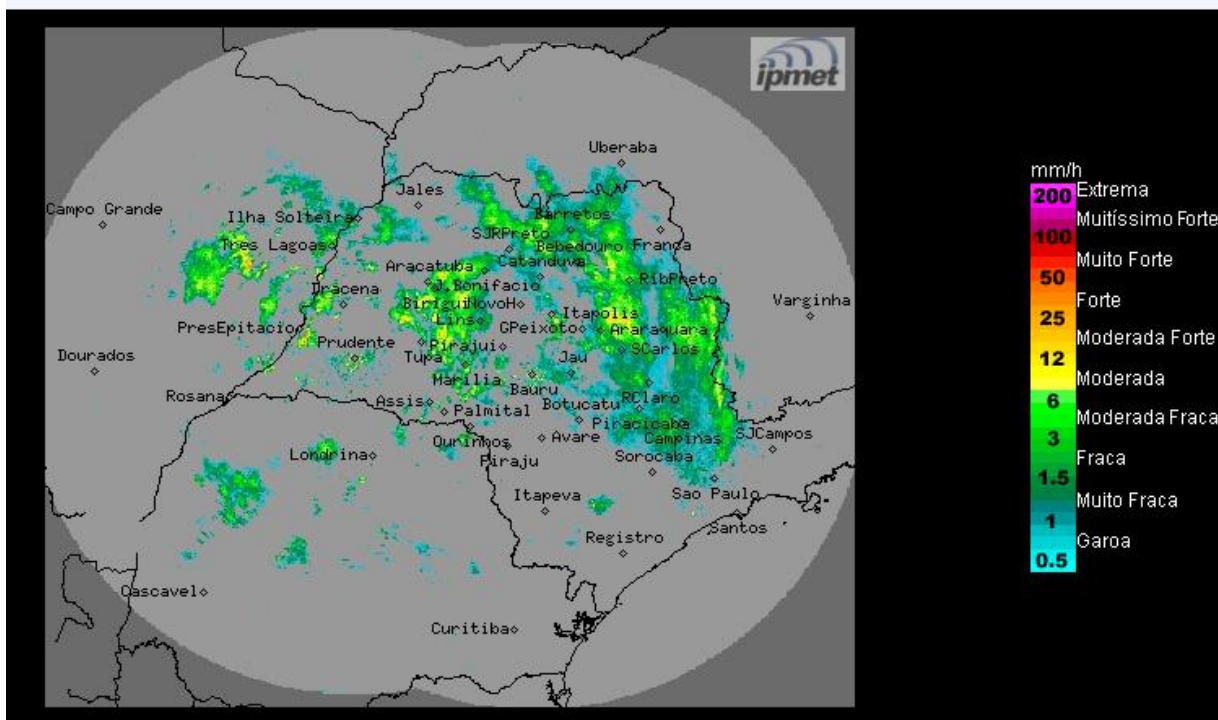

Fonte: IPMET/UNESP

Céu nublado, com ocorrência de chuvas moderadas/fortes. Ventos de quadrante norte, fracos a moderados.

Quinta-feira (07/11) e Sexta-feira (08/11): A partir da quinta-feira, devido a chegada de uma nova frente fria, as chuvas intensificarão, ocasionando chuvas, trovoadas isoladas com descargas elétricas em superfície. Temperaturas estáveis.

Sábado (09/11): Com o deslocamento da Frente Fria para o Rio de Janeiro, somente chuvas isoladas são esperadas no estado de São Paulo. Temperaturas em elevação.

Domingo (10/11): Nebulosidade varável, sem previsão de chuva. Temperaturas estáveis.

METEOROLOGISTA: José Carlos Figueiredo
IPMet/UNESP

** Outras informações como previsão do tempo, meteogramas, gráficos de vazão e nível, podem ser encontrados no site da Sala de Situação PCJ.*