

12/11/2024

## Boletim Diário da Sala de Situação PCJ





**SALA DE SITUAÇÃO PCJ**



## Dados Pluviométricos das Bacias PCJ

### CHUVA ACUMULADA EM 24 HORAS NAS BACIAS PCJ

11/11/2024 às 7h00min até 12/11/2024 às 7h00min

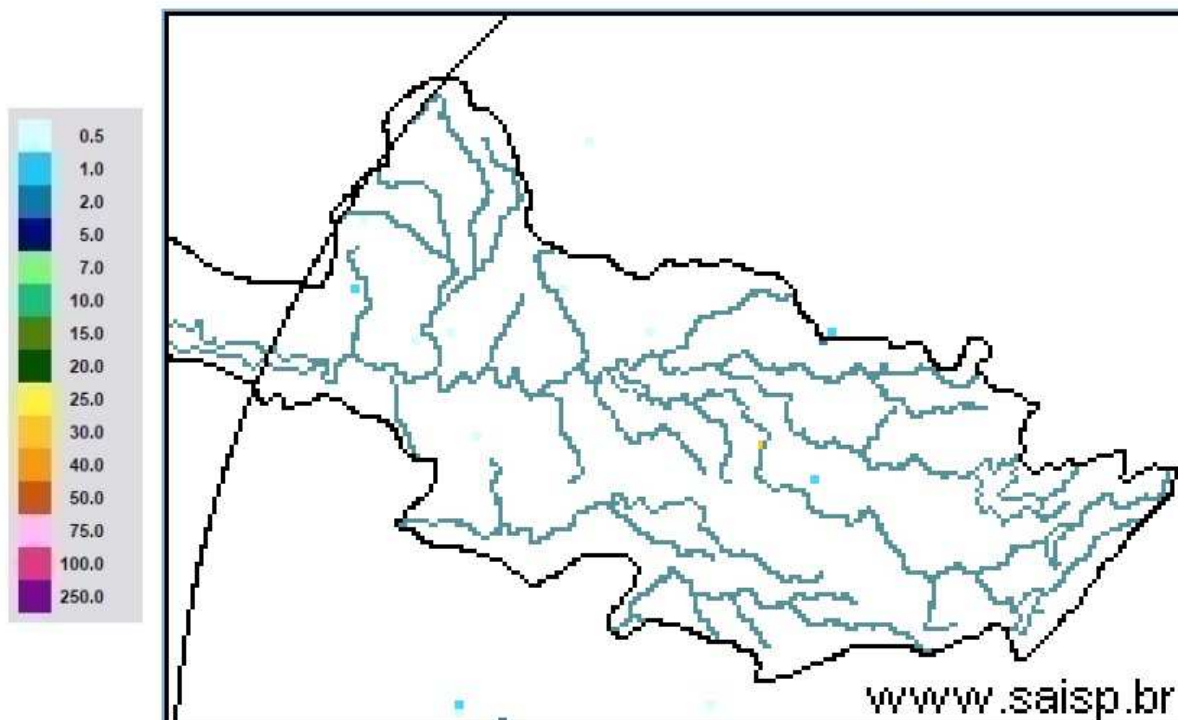

**SAISP**  
Sistema de Alertas a  
Inundações de São Paulo

**CTH** | Centro Tecnológico de  
Hidráulica e Recursos  
Hídricos

 Fundação  
Centro Tecnológico  
de Hidráulica

Fonte: SAISP

Rede telemétrica do SAISP																
Nomenclatura no mapa	Postos	2024										Chuva acumulada das 7h de 11/11/2024 às 7h de 12/11/2024 (mm)	Chuva acumulada em Novembro (até 12/11/2024 7h00min) (mm)	Chuva média mensal de Novembro (mm)	Quantidade de chuva em relação à média (%)	
		Janeiro	Fevereiro	Março	Abril	Maió	Junho	Julho	Agosto	Setembro	Outubro					
53	Rio Cachoeira Captação Piracaia	318,25	109,25	176,75	3,25	83,25	1,50	23,00	56,75	5,50	165,50	0,00	77,25	150,57	51,3%	
80	Rio Atibaia Mascate   Nazaré Paulista	219,00	156,60	130,00	6,20	49,60	1,60	33,60	37,00	1,20	82,60	0,00	99,80	136,76	73,0%	
54	Rio Atibaia Atibaia	140,40	205,20	127,40	14,00	56,60	1,20	39,40	53,20	11,00	189,80	0,00	123,40	139,87	88,2%	
55	Rio Atibaia Bairro da Ponte   Itatiba	269,50	118,25	161,75	15,75	88,20	0,00	37,50	43,50	19,00	167,25	0,00	159,25	111,52	142,8%	
56	Rio Atibaia Captação Valinhos	326,20	220,40	145,20	57,80	90,10	0,40	37,80	44,80	31,80	205,80	0,00	178,40	143,22	124,6%	
59	Rio Atibaia Desemb. Furtado   Campinas	180,25	78,00	52,00	20,75	79,45	0,50	14,00	35,50	11,00	123,50	0,00	234,00	136,57	171,3%	
57	Rio Atibaia Acima de Paulínia	104,75	107,75	108,50	20,25	83,95	1,25	22,75	38,25	13,50	79,25	0,00	77,00	110,56	69,6%	
52	Rio Jaguari Guaripocaba   Bragança Paul.	249,20	144,60	168,00	7,80	74,70	3,40	20,60	49,20	3,20	121,00	0,00	95,40	135,46	70,4%	
138	Rio Jaguari Buenópolis   Moringaba	180,75	138,25	175,50	21,25	81,95	1,45	22,00	51,00	3,75	159,50	0,00	136,25	144,24	94,5%	
49	Rio Jaguari Jaguariúna	143,40	102,40	146,20	8,60	93,10	0,40	15,20	47,20	4,20	123,20	0,00	165,20	124,01	133,2%	
50	Rio Camanducaia Dal Bo   Jaguariúna	300,80	84,80	110,60	28,20	65,50	1,60	14,20	35,20	1,80	92,80	0,00	110,20	143,48	76,8%	
48	Rio Jaguari Usina Ester   Cosmópolis	100,00	124,00	81,00	45,50	79,95	1,25	15,00	32,25	3,25	158,75	0,00	151,75	139,32	108,9%	
863	Rio Jaguari Captação Limeira   Limeira	150,40	115,60	25,40	10,40	83,30	0,80	25,80	0,80	0,20	146,80	0,00	164,00	114,69	143,0%	
713	Rio Piracicaba Aimaratá   Americana	124,00	180,80	101,80	3,40	69,70	0,00	30,60	31,60	5,80	145,00	0,00	188,80	125,30	150,7%	
122	Rib. Quilombo Americana	*	*	*	*	*	0,40	29,40	30,80	13,20	138,60	0,00	182,40	*	*	
599	Rio Piracicaba Santa Bárbara D'Oeste	184,50	97,00	78,25	13,25	82,70	1,25	42,25	34,75	7,75	104,50	0,00	216,50	159,86	136,2%	
46	Rio Piracicaba Piracicaba	118,75	95,00	96,50	50,50	69,95	0,00	23,00	29,00	13,00	63,25	0,00	170,00	128,22	132,6%	
601	Rio Corumbataí Rio Claro	224,25	150,25	245,75	25,25	64,95	1,75	14,75	32,75	1,00	115,75	0,00	208,25	161,61	128,9%	
630	Rio Corumbataí Novo Batovi   Rio Claro	128,40	122,80	189,60	13,80	61,90	0,40	15,00	29,00	1,20	77,40	0,00	189,60	137,44	138,0%	
602	Rio Corumbataí Captação SEMAE   Piracicaba	182,75	146,00	183,25	89,50	62,45	1,25	32,25	31,25	9,50	57,75	0,00	207,75	161,38	128,8%	
84	Rio Piracicaba Artemis   Piracicaba	108,20	124,40	48,60	63,80	59,30	0,00	21,20	29,00	18,40	55,40	0,00	149,00	149,52	99,7%	
603	Rio Capivari Reforma Agrária   Campinas	209,50	135,50	101,00	48,75	81,70	0,75	44,00	39,00	17,75	157,75	0,00	248,25	136,61	182,5%	
609	Rio Capivari Sabesp   Monte Mor	172,25	129,00	106,00	21,50	78,45	0,25	50,50	34,75	7,00	141,25	0,00	163,00	115,79	141,7%	
502	Rio Jundiá Itaici   Indaiatuba	136,40	166,60	122,80	12,20	66,70	1,80	48,40	42,00	16,80	148,80	0,00	164,80	117,93	139,7%	
604	Rio Jundiá Salto	215,75	119,75	93,25	40,00	68,20	2,50	46,00	41,25	17,25	159,75	0,00	167,00	120,14	139,1%	

As informações apresentadas nesta tabela foram obtidas de uma fonte de dados bruto  
<sup>1</sup> Postos com série histórica menor que 5 anos

Fonte: SAISP



## SALA DE SITUAÇÃO PCJ



### DADOS FLUVIOMÉTRICOS

#### Localização dos Postos da Rede Telemétrica do DAEE/SAISP nas Bacias PCJ

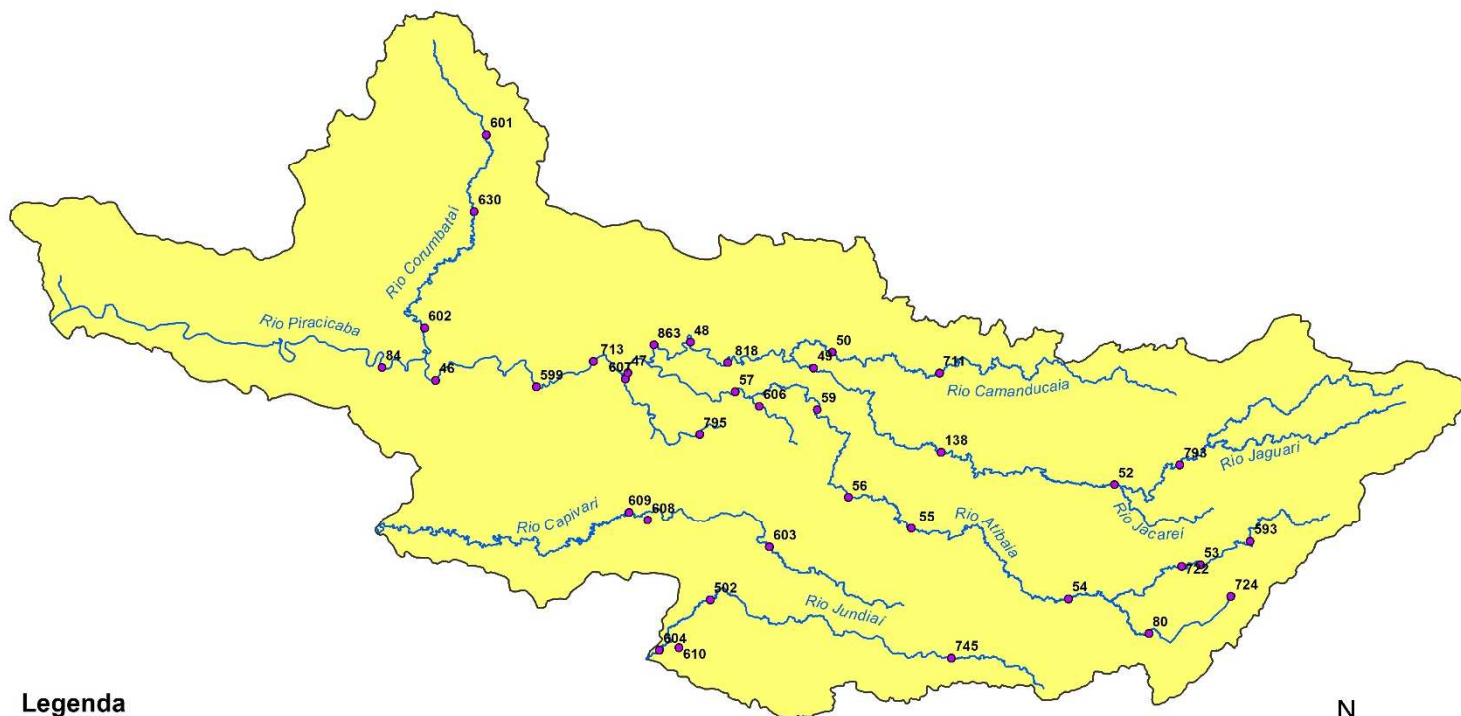

#### Legenda

- Postos Telemétricos DAEE/SAISP
- ~ Hidrografia
- Limite das Bacias PCJ



0 10 20 30 km



# SALA DE SITUAÇÃO PCJ



REDE TELEMÉTRICA DAEE / SP						
Nomenclatura no mapa	Posto de medição	Código Posto	Cotas de Alerta			
			Atenção	Alerta	Emergência	Extravasamento
PS2	Rio Cachoeira Piracaia	3E-112T	3,50	5,299	7,099	8,90
PS3	Rio Cachoeira Captação Piracaia / Piracaia	3E-116T	1,81	2,209	2,609	3,009
PS4	Rio Atibaia em Nazaré Paulista	3E-089T	1,80	2,20	2,509	2,799
PS5	Rio Atibaia em Atibaia / Atibaia	3E-063T	2,399	2,61	2,799	3,01
PS6	Rio Atibaia no Bairro da Ponte / Itatiba	3D-006T	5,099	5,51	5,91	6,31
PS7	Rio Atibaia Captação Valinhos / Valinhos	3D-007T	3,399	3,71	3,899	4,309
PS8	Rio Atibaia em Desembargador Furtado / Campinas	3D-003T	2,11	2,399	2,710	3,01
PS9	Rio Atibaia Acima de Paulínia / Paulínia	4D-009RT	2,799	3,11	3,399	3,71
PS11	Rio Jaguari em Guaripocaba / Bragança Paulista	3D-015T	3,81	4,21	4,61	5,01
PS12	Rio Jaguari em Buenópolis / Morungaba	3D-009T	2,61	2,91	3,21	3,51
PS13	Rio Jaguari em Jaguariúna / Jaguariúna	3D-008T	2,21	2,51	2,81	3,11
PS14	Rio Camanducaia em Dal Bo/ Jaguariúna	3D-001T	3,11	3,61	4,11	4,61
PS16	Rio Jaguari em Usina Ester / Cosmópolis	4D-001T	9,0	10,0	11,0	12,0
PS19	Ribeirão Quilombo ETE DAE Americana	-	527,309	527,909	528,509	529,110
PS20	Rio Piracicaba em Salta Bárbara D'Oeste / Santa Bárbara D'Oeste	-	493,610	494,199	495,199	496,01
PS21	Rio Piracicaba em Piracicaba / Piracicaba	4D-015T	3,20	3,70	4,20	4,70
PS22	Rio Corumbataí em Rio Claro	-	558,299	558,60	558,899	559,25
PS23	Rio Corumbataí em Batóvi / Rio Claro	D4-131T	534,510	535,010	535,510	536,01
PS24	Rio Corumbataí- Captação SEMAE Piracicaba	-	3,399	4,099	4,799	5,50
PS25	Rio Piracicaba em Artemis	4D-007T	3,01	3,51	4,01	4,51
PS26	Rio Capivari em Campinas	-	2,81	3,21	3,61	4,01
PS27	Rio Capivari Sabesp Monte Mor	-	529,009	529,509	530,009	530,509
PS28	Rio Jundiá em Campo Limpo Paulista	-	2,540	2,939	3,339	3,740
PS29	Rio Jundiá - Itaici / Indaiatuba	4E-017T	554,009	554,509	555,009	555,51

Cota com referência ao nível do mar (cota ortométrica)



# SALA DE SITUAÇÃO PCJ



REDE TELEMÉTRICA SP ÁGUAS													
Nomeclatura no mapa	Posto de medição   local	Código do Posto	12/11/2024			Vazão (Q)				Nível (Flu)			
			Vazão Média do Mês Atual	Vazão do rio 12/11/2024 07 h	Nível do rio 12/11/2024 07 h	Vazão Média Histórica de Novembro	Vazão 7h/Vazão média	Vazão 12/11/2023 07h	Relação Q (12/11/24) 7h / Q (12/11/23) 7h	Nível Médio Histórico de Novembro	Nível 7h/ Nível médio	Nível 12/11/2023 07h	Relação Flu (12/11/24) 7h / Flu (12/11/23) 7h
			(m³/s)	(m³/s)	(m)	(m³/s)	%	(m³/s)	%	(m)	%	(m)	%
593	Rio Cachoeira Piracaia	3E-122T	3,88	3,10	0,68	4,15	25,35 % Abaixo	3,85	19,47 % Abaixo	0,79	13,67 % Abaixo	0,76	10,62 % Abaixo
53	Rio Cachoeira Captação Piracaia	3E-116T	*	*	1,33	1,88	*	*	*	1,87	28,82 % Abaixo	2,41	44,7 % Abaixo
80	Rio Atibaia Mascate   Nazaré Paulista	3E-089T	5,07	2,71	1,94	2,53	7,27 % Acima	5,11	46,92 % Abaixo	1,52	27,7 % Acima	2,43	20,22 % Abaixo
54	Rio Atibaia Atibaia	3E-063T	14,51	13,46	2,68	8,98	49,88 % Acima	8,57	57,03 % Acima	2,00	33,85 % Acima	2,16	24,22 % Acima
55	Rio Atibaia Bairro da Ponte   Itatiba	3D-006T	27,25	26,32	5,20	18,54	41,98 % Acima	12,17	116,37 % Acima	4,29	21,31 % Acima	4,48	16,21 % Acima
56	Rio Atibaia Captação Valinhos	3D-007T	31,23	31,73	1,59	18,57	70,84 % Acima	13,23	139,74 % Acima	1,14	39,74 % Acima	1,01	58,35 % Acima
59	Rio Atibaia Desemb. Furtado   Campinas	3D-003T	35,23	*	*	22,43	*	13,20	*	1,04	*	0,77	*
57	Rio Atibaia Acima de Paulínia	4D-009RT	41,35	36,67	2,43	27,67	32,54 % Acima	14,66	150,12 % Acima	1,86	30,59 % Acima	2,06	18,14 % Acima
52	Rio Jaguari Guaripocaba   Bragança Paul.	3D-015T	2,62	1,77	1,02	7,82	77,37 % Abaixo	2,03	12,64 % Abaixo	1,14	10,88 % Abaixo	1,01	0,4 % Acima
138	Rio Jaguari Buenópolis   Morungaba	3D-009T	16,01	14,90	1,81	14,17	5,13 % Acima	7,81	90,64 % Acima	1,05	72,19 % Acima	1,44	25,47 % Acima
49	Rio Jaguari Jaguariúna	3D-008T	18,46	20,44	1,90	11,00	85,83 % Acima	9,13	123,79 % Acima	1,03	84,56 % Acima	1,41	34,63 % Acima
50	Rio Camanducaia Dal Bo   Jaguariúna	3D-001T	16,90	12,70	0,83	10,13	25,32 % Acima	7,29	74,07 % Acima	0,60	39 % Acima	0,56	48,13 % Acima
48	Rio Jaguari Usina Ester   Cosmópolis	4D-001T	39,04	52,78	1,92	34,08	54,87 % Acima	19,94	164,69 % Acima	1,26	52,22 % Acima	1,00	92,18 % Acima
122	Rib. Quilombo Americana	-	*	*	*	*	*	*	*	*	*	*	*
599	Rio Piracicaba Santa Bárbara D'Oeste	-	143,30	131,90	492,62	57,50	129,4 % Acima	40,01	229,68 % Acima	491,52	0,22 % Acima	491,54	0,22 % Acima
46	Rio Piracicaba Piracicaba	4D-015T	150,47	143,87	2,38	79,67	80,58 % Acima	62,74	129,31 % Acima	1,65	44,3 % Acima	1,58	50,79 % Acima
601	Rio Corumbataí Rio Claro	-	10,16	3,82	557,85	3,56	7,39 % Acima	1,93	98,29 % Acima	557,76	0,02 % Acima	557,49	0,07 % Acima
630	Rio Corumbataí Novo Batovi   Rio Claro	4D-042T	22,20	7,93	532,73	5,20	52,4 % Acima	1,98	300,05 % Acima	532,24	0,09 % Acima	532,16	0,11 % Acima
602	Rio Corumbataí Captação SEMAE   Piracicaba	-	54,34	20,34	1,32	13,92	46,1 % Acima	6,49	213,55 % Acima	1,09	21,01 % Acima	0,91	45,26 % Acima
84	Rio Piracicaba Artemis   Piracicaba	4D-007T	215,04	181,92	2,05	100,27	81,43 % Acima	70,45	158,22 % Acima	1,32	55,15 % Acima	1,03	99,61 % Acima
603	Rio Capivari Reforma Agrária   Campinas	-	5,69	2,03	1,74	1,82	11,54 % Acima	1,72	18,16 % Acima	1,68	3,75 % Acima	1,69	3,44 % Acima
609	Rio Capivari Sabesp   Monte Mor	-	24,99	9,04	527,49	10,68	15,35 % Abaixo	6,62	36,57 % Acima	527,48	0 % Acima	527,27	0,04 % Acima
745	Rio Jundiá Campo Limpo Paulista	-	1,60	0,94	1,36	*	*	0,81	15,64 % Acima	*	*	1,33	2,1 % Acima
502	Rio Jundiá Itaicí   Indaiatuba	4E-017	17,56	7,32	553,68	9,36	21,77 % Abaixo	5,38	36,2 % Acima	553,68	0 % Acima	553,59	0,02 % Acima
604	Rio Jundiá Salto	-	30,91	*	*	9,02	*	7,67	*	1,33	*	1,05	*
608	Rio Capivari Mirim Monte Mor	-	3,76	1,04	1,04	*	*	0,27	283,33 % Acima	*	*	0,61	70,96 % Acima

OBS1: Tendo em vista que os postos 745 e 608 são recentes, as médias históricas não estão disponíveis.

OBS2: Os postos 607, 599, 601, 630, 609 e 502 possuem cota com referência ao nível do mar (cota ortométrica).

Legenda: Normal Atensão Alerta Emergência Extravasamento

Fonte: SAISP



## SALA DE SITUAÇÃO PCJ



### Situação das chuvas

Imagem Composta dos Radares de Bauru e de Presidente Prudente - 12/11/2024 10:22

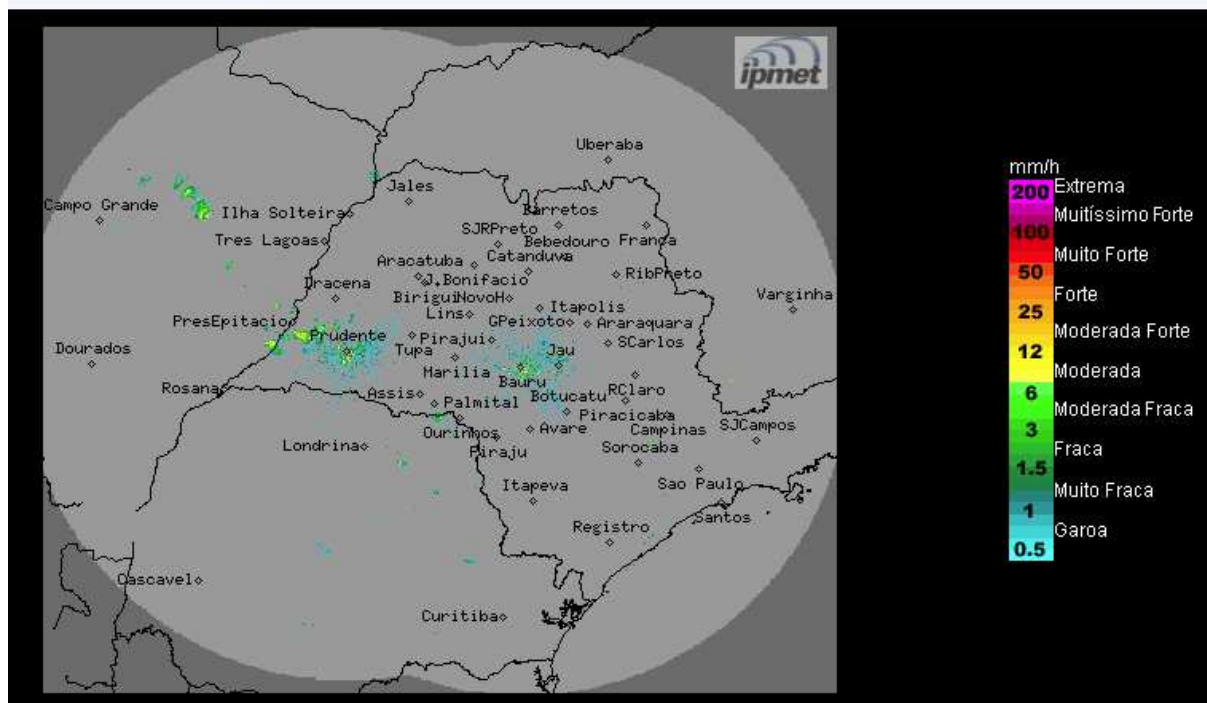

Fonte: IPMET/UNESP

Chuvas isoladas sendo detectadas no oeste do estado de São Paulo. Nas demais regiões, tempo estável com poucas nuvens, sem previsão de chuva. Ventos variados, fracos.

**Terça-feira (12/11):** Devido à aproximação de uma nova Frente fria, chuvas e trovoadas isoladas são previstas, a partir da tarde, sobre o estado de São Paulo. Temperaturas estáveis.

**Quarta-feira (13/11):** Frente fria é prevista sobre o estado de São Paulo, com chuvas e trovoadas. Temperaturas máximas em declínio.

**Quinta-feira (14/11):** Frente fria se afasta em direção ao estado do Rio de Janeiro. Contudo, áreas de instabilidades ainda se desenvolvem, principalmente nas regiões norte, nordeste e leste do estado de São Paulo, favorecendo a formação de chuva. Demais regiões do estado sem previsão de chuva.

**METEOROLOGISTA:** José Carlos Figueiredo  
IPMet/UNESP

*\* Outras informações como previsão do tempo, meteogramas, gráficos de vazão e nível, podem ser encontrados no site da Sala de Situação PCJ.*