

14/11/2024

## Boletim Diário da Sala de Situação PCJ





SALA DE SITUAÇÃO PCJ



## Dados Pluviométricos das Bacias PCJ

CHUVA ACUMULADA EM 24 HORAS NAS BACIAS PCJ

13/11/2024 às 7h00min até 14/11/2024 às 7h00min

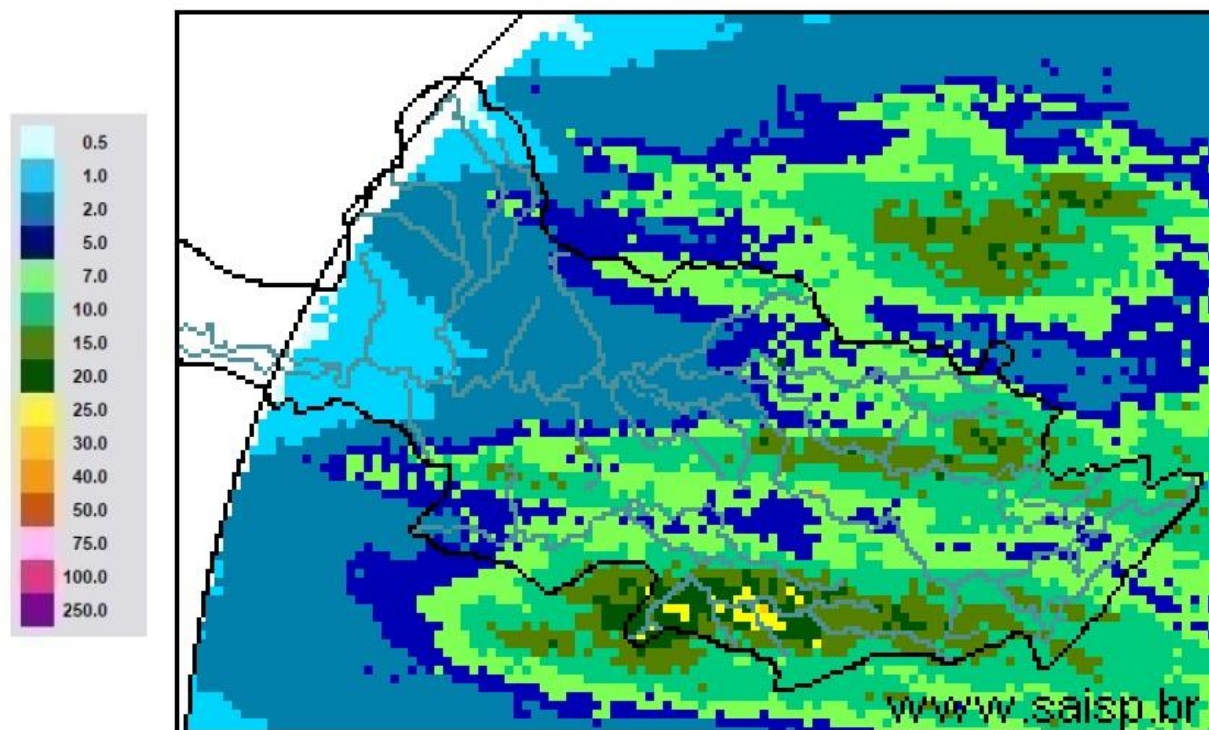

SAISP  
Sistema de Alertas a  
Inundações de São Paulo

CTH | Centro Tecnológico de  
Hidráulica e Recursos  
Hídricos



Fonte: SAISP



# SALA DE SITUAÇÃO PCJ



## Rede telemétrica do SAISP

Nomenclatura no mapa	Postos	2024										Chuva acumulada das 7h de 13/11/2024 às 7h de 14/11/2024 (mm)	Chuva acumulada em Novembro (até 14/11/2024 7h00min) (mm)	Chuva média mensal de Novembro (mm)	Quantidade de chuva em relação à média (%)
		Janeiro	Fevereiro	Março	Abril	Maió	Junho	Julho	Agosto	Setembro	Outubro				
53	Rio Cachoeira Captação Piracaia	318,25	109,25	176,75	3,25	83,25	1,50	23,00	56,75	5,50	165,50	0,25	81,25	150,57	54,0%
80	Rio Atibaia Mascate   Nazaré Paulista	219,00	156,60	130,00	6,20	49,60	1,60	33,60	37,00	1,20	82,60	0,60	107,80	136,76	78,8%
54	Rio Atibaia Atibaia	140,40	205,20	127,40	14,00	56,60	1,20	39,40	53,20	11,00	189,80	0,60	134,20	139,87	95,9%
55	Rio Atibaia Bairro da Ponte   Itatiba	269,50	118,25	161,75	15,75	88,20	0,00	37,50	43,50	19,00	167,25	0,00	163,25	111,52	146,4%
56	Rio Atibaia Captação Valinhos	326,20	220,40	145,20	57,80	90,10	0,40	37,80	44,80	31,80	205,80	0,00	181,80	143,22	126,9%
59	Rio Atibaia Desemb. Furtado   Campinas	180,25	78,00	52,00	20,75	79,45	0,50	14,00	35,50	11,00	123,50	0,00	245,50	136,57	179,8%
57	Rio Atibaia Acima de Paulínia	104,75	107,75	108,50	20,25	83,95	1,25	22,75	38,25	13,50	79,25	0,00	83,25	110,56	75,3%
52	Rio Jaguari Guaripocaba   Bragança Paul.	249,20	144,60	168,00	7,80	74,70	3,40	20,60	49,20	3,20	121,00	0,20	103,20	135,46	76,2%
138	Rio Jaguari Buenópolis   Morungaba	180,75	138,25	175,50	21,25	81,95	1,45	22,00	51,00	3,75	159,50	0,00	152,50	144,24	105,7%
49	Rio Jaguari Jaguarúna	143,40	102,40	146,20	8,60	93,10	0,40	15,20	47,20	4,20	123,20	0,00	167,20	124,01	134,8%
50	Rio Camanducaia Dal Bo   Jaguarúna	300,80	84,80	110,60	28,20	65,50	1,60	14,20	35,20	1,80	92,80	0,00	112,60	143,48	78,5%
48	Rio Jaguari Usina Ester   Cosmópolis	100,00	124,00	81,00	45,50	79,95	1,25	15,00	32,25	3,25	158,75	0,00	152,75	139,32	109,6%
863	Rio Jaguari Captação Limeira   Limeira	150,40	115,60	25,40	10,40	83,30	0,80	25,80	0,80	0,20	146,80	0,00	164,80	114,69	143,7%
713	Rio Piracicaba Aimaratá   Americana	124,00	180,80	101,80	3,40	69,70	0,00	30,60	31,60	5,80	145,00	0,20	190,40	125,30	152,0%
122	Rib. Quilombo Americana	*	*	*	*	*	0,40	29,40	30,80	13,20	138,60	0,20	186,00	*	*
599	Rio Piracicaba Santa Bárbara D'Oeste	184,50	97,00	78,25	13,25	82,70	1,25	42,25	34,75	7,75	104,50	0,00	221,00	159,86	139,0%
46	Rio Piracicaba Piracicaba	118,75	95,00	96,50	50,50	69,95	0,00	23,00	29,00	13,00	63,25	0,00	174,75	128,22	136,3%
601	Rio Corumbataí Rio Claro	224,25	150,25	245,75	25,25	64,95	1,75	14,75	32,75	1,00	115,75	0,25	218,00	161,61	134,9%
630	Rio Corumbataí Novo Batovi   Rio Claro	128,40	122,80	189,60	13,80	61,90	0,40	15,00	29,00	1,20	77,40	0,00	190,80	137,44	138,9%
602	Rio Corumbataí Captação SEMAE   Piracicaba	182,75	146,00	183,25	89,50	62,45	1,25	32,25	31,25	9,50	57,75	0,00	211,50	161,38	131,1%
84	Rio Piracicaba Artemis   Piracicaba	108,20	124,40	48,60	63,80	59,30	0,00	21,20	29,00	18,40	55,40	0,00	151,20	149,52	101,1%
603	Rio Capivari Reforma Agrária   Campinas	209,50	135,50	101,00	48,75	81,70	0,75	44,00	39,00	17,75	157,75	0,00	253,25	136,61	186,2%
609	Rio Capivari Sabesp   Monte Mor	172,25	129,00	106,00	21,50	78,45	0,25	50,50	34,75	7,00	141,25	0,75	176,75	115,79	153,7%
502	Rio Jundiaí Itaici   Indaiatuba	136,40	166,60	122,80	12,20	66,70	1,80	48,40	42,00	16,80	148,80	0,00	172,00	117,93	145,8%
604	Rio Jundiaí Salto	215,75	119,75	93,25	40,00	68,20	2,50	46,00	41,25	17,25	159,75	0,00	180,25	120,14	150,1%

As informações apresentadas nesta tabela foram obtidas de uma fonte de dados bruto  
<sup>1</sup> Postos com série histórica menor que 5 anos

Fonte: SAISP



## SALA DE SITUAÇÃO PCJ



### DADOS FLUVIOMÉTRICOS

#### Localização dos Postos da Rede Telemétrica do DAEE/SAISP nas Bacias PCJ

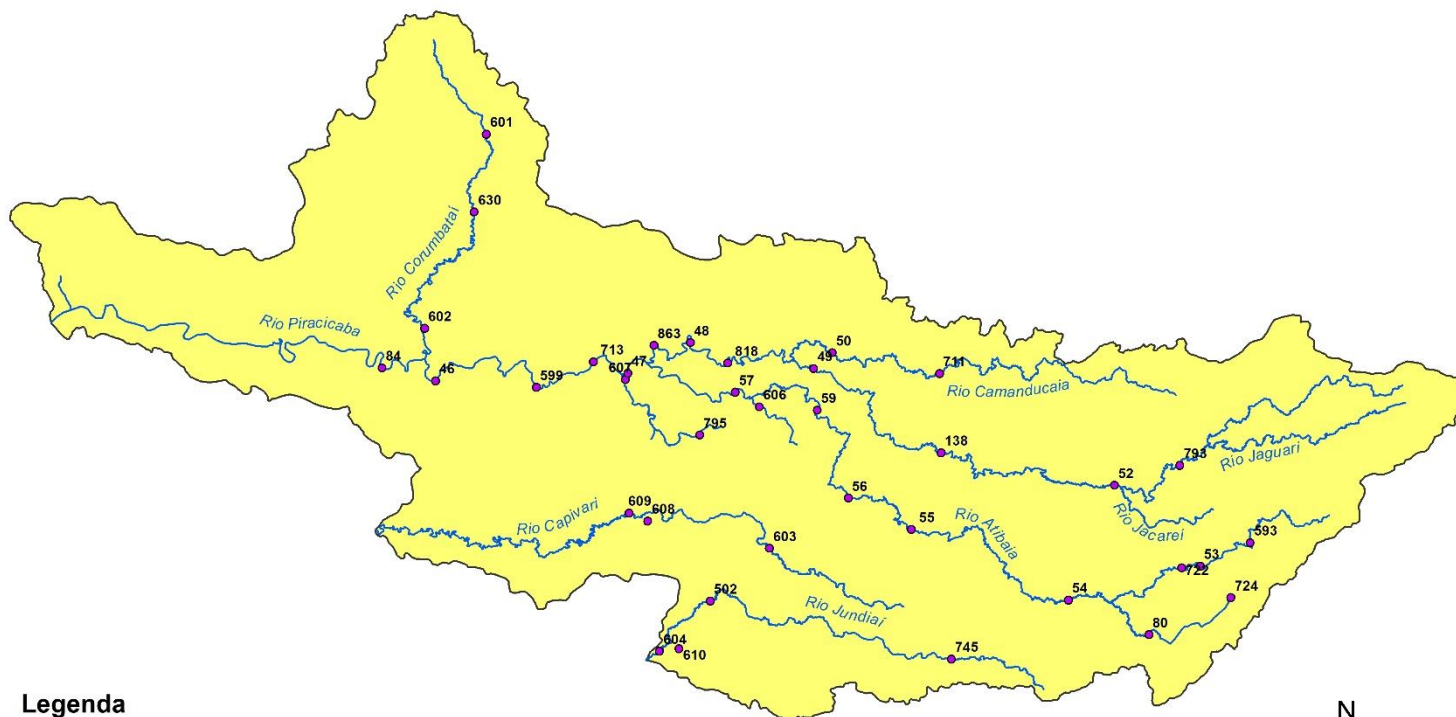

#### Legenda

- Postos Telemétricos DAEE/SAISP
- ~ Hidrografia
- Limite das Bacias PCJ



0 10 20 30 km



# SALA DE SITUAÇÃO PCJ



REDE TELEMÉTRICA SP ÁGUAS						
Nomenclatura no mapa	Posto de medição	Código Posto	Cotas de Alerta			
			Atenção	Alerta	Emergência	Extravasamento
PS2	Rio Cachoeira Piracaia	3E-112T	3,50	5,299	7,099	8,90
PS3	Rio Cachoeira Captação Piracaia / Piracaia	3E-116T	1,81	2,209	2,609	3,009
PS4	Rio Atibaia em Nazaré Paulista	3E-089T	1,80	2,20	2,509	2,799
PS5	Rio Atibaia em Atibaia / Atibaia	3E-063T	2,399	2,61	2,799	3,01
PS6	Rio Atibaia no Bairro da Ponte / Itatiba	3D-006T	5,099	5,51	5,91	6,31
PS7	Rio Atibaia Captação Valinhos / Valinhos	3D-007T	3,399	3,71	3,899	4,309
PS8	Rio Atibaia em Desembargador Furtado / Campinas	3D-003T	2,11	2,399	2,710	3,01
PS9	Rio Atibaia Acima de Paulínia / Paulínia	4D-009RT	2,799	3,11	3,399	3,71
PS11	Rio Jaguari em Guaripocaba / Bragança Paulista	3D-015T	3,81	4,21	4,61	5,01
PS12	Rio Jaguari em Buenópolis / Morungaba	3D-009T	2,61	2,91	3,21	3,51
PS13	Rio Jaguari em Jaguariúna / Jaguariúna	3D-008T	2,21	2,51	2,81	3,11
PS14	Rio Camanducaia em Dal Bo/ Jaguariúna	3D-001T	3,11	3,61	4,11	4,61
PS16	Rio Jaguari em Usina Ester / Cosmópolis	4D-001T	9,0	10,0	11,0	12,0
PS122	Ribeirão Quilombo em Americana	-	*	*	*	*
PS20	Rio Piracicaba em Salta Bárbara D'Oeste / Santa Bárbara D'Oeste	-	493,610	494,199	495,199	496,01
PS21	Rio Piracicaba em Piracicaba / Piracicaba	4D-015T	3,20	3,70	4,20	4,70
PS22	Rio Corumbataí em Rio Claro	-	558,299	558,60	558,899	559,25
PS23	Rio Corumbataí em Batoví / Rio Claro	D4-131T	534,510	535,010	535,510	536,01
PS24	Rio Corumbataí- Captação SEMAE Piracicaba	-	3,399	4,099	4,799	5,50
PS25	Rio Piracicaba em Artemis	4D-007T	3,01	3,51	4,01	4,51
PS26	Rio Capivari em Campinas	-	2,81	3,21	3,61	4,01
PS27	Rio Capivari Sabesp Monte Mor	-	529,009	529,509	530,009	530,509
PS28	Rio Jundiá em Campo Limpo Paulista	-	2,540	2,939	3,339	3,740
PS29	Rio Jundiá - Itaici / Indaiatuba	4E-017T	554,009	554,509	555,009	555,51



# SALA DE SITUAÇÃO PCJ



## REDE TELEMÉTRICA SP ÁGUAS

14/11/2024						Vazão (Q)				Nível (Flu)			
Nomeclatura no mapa	Posto de medição   local	Código do Posto	Vazão Média do Mês Atual	Vazão do rio 14/11/2024 07h	Nível do rio 14/11/2024 07h	Vazão Média Histórica de Novembro	Vazão 7h/Vazão média	Vazão 14/11/2023 07h	Relação Q (14/11/24) 7h / Q (14/11/23) 7h	Nível Médio Histórico de Novembro	Nível 7h/ Nível médio	Nível 14/11/2023 07h	Relação Flu (14/11/24) 7h / Flu (14/11/23) 7h
			(m³/s)	(m³/s)	(m)	(m³/s)	%	(m³/s)	%	(m)	%	(m)	%
593	Rio Cachoeira Piracaia	3E-122T	3,73	3,14	0,69	4,15	24,29 % Abaixo	3,38	7,01 % Abaixo	0,79	13,04 % Abaixo	0,71	3,78 % Abaixo
53	Rio Cachoeira Captação Piracaia	3E-116T	*	*	2,13	1,88	*	*	*	1,87	13,74 % Acima	2,39	11 % Abaixo
80	Rio Atibaíha Mascate   Nazaré Paulista	3E-089T	4,75	4,43	2,33	2,53	75,1 % Acima	5,30	16,42 % Abaixo	1,52	52,96 % Acima	2,45	5,1 % Abaixo
54	Rio Atibaia Atibaia	3E-063T	13,85	8,09	2,10	8,98	9,92 % Abaixo	9,92	18,43 % Abaixo	2,00	5,05 % Acima	2,30	8,77 % Abaixo
55	Rio Atibaia Bairro da Ponte   Itatiba	3D-006T	26,34	17,02	4,73	18,54	8,18 % Abaixo	11,51	47,94 % Acima	4,29	10,35 % Acima	4,44	6,72 % Acima
56	Rio Atibaia Captação Valinhos	3D-007T	30,33	19,55	1,22	18,57	5,28 % Acima	12,74	53,5 % Acima	1,14	7,37 % Acima	0,99	23,89 % Acima
59	Rio Atibaia Desemb. Furtado   Campinas	3D-003T	34,22	*	*	22,43	*	11,10	*	1,04	*	0,71	*
57	Rio Atibaia Acima de Paulínia	4D-009RT	39,68	23,39	2,23	27,67	15,46 % Abaixo	13,35	75,27 % Acima	1,86	19,73 % Acima	2,02	10,36 % Acima
52	Rio Jaguari Guaripocaba   Bragança Paul.	3D-015T	2,46	1,55	0,97	7,82	80,22 % Abaixo	1,64	5,67 % Abaixo	1,14	15 % Abaixo	0,92	5,56 % Acima
138	Rio Jaguari Buenópolis   Morungaba	3D-009T	15,41	10,50	1,59	14,17	25,91 % Abaixo	5,93	76,91 % Acima	1,05	50,95 % Acima	1,34	18,73 % Acima
49	Rio Jaguari Jaguariúna	3D-008T	17,74	11,17	1,54	11,00	1,55 % Acima	5,23	113,64 % Acima	1,03	49,51 % Acima	1,20	28,01 % Acima
50	Rio Camanducaia Dal Bo   Jaguariúna	3D-001T	15,81	7,89	0,54	10,13	22,15 % Abaixo	6,25	26,22 % Acima	0,60	9,5 % Abaixo	0,50	9,48 % Acima
48	Rio Jaguari Usina Ester   Cosmópolis	4D-001T	39,04	29,23	1,29	34,08	14,24 % Abaixo	17,01	71,84 % Acima	1,26	2,38 % Acima	0,90	43,81 % Acima
122	Rib. Quilombo Americana	-	*	*	*	*	*	*	*	*	*	*	*
599	Rio Piracicaba Santa Bárbara D'Oeste	-	136,07	76,61	491,98	57,50	33,23 % Acima	34,42	122,58 % Acima	491,52	0,09 % Acima	491,47	0,1 % Acima
46	Rio Piracicaba Piracicaba	4D-015T	143,37	82,53	1,79	79,67	3,59 % Acima	46,45	77,69 % Acima	1,65	8,42 % Acima	1,40	28,24 % Acima
601	Rio Corumbataí Rio Claro	-	9,16	3,18	557,74	3,56	10,59 % Abaixo	1,83	74,03 % Acima	557,76	0 % Abaixo	557,47	0,05 % Acima
630	Rio Corumbataí Novo Batovi   Rio Claro	4D-042T	19,82	5,83	532,55	5,20	12,12 % Acima	2,03	187,05 % Acima	532,24	0,06 % Acima	532,17	0,07 % Acima
602	Rio Corumbataí Captação SEMAE   Piracicaba	-	48,56	13,05	1,13	13,92	6,22 % Abaixo	4,14	215,24 % Acima	1,09	3,21 % Acima	0,81	39,41 % Acima
84	Rio Piracicaba Artemis   Piracicaba	4D-007T	202,24	103,42	1,36	100,27	3,14 % Acima	46,56	122,1 % Acima	1,32	2,65 % Acima	0,76	78,29 % Acima
603	Rio Capivari Reforma Agrária   Campinas	-	5,16	2,09	1,75	1,82	14,56 % Acima	1,19	75,06 % Acima	1,68	4,35 % Acima	1,58	10,74 % Acima
609	Rio Capivari Sabesp   Monte Mor	-	22,41	8,35	527,43	10,68	21,82 % Abaixo	4,94	69,2 % Acima	527,48	0,01 % Abaixo	527,09	0,06 % Acima
745	Rio Jundiá Campo Limpo Paulista	-	1,52	1,07	1,39	*	*	1,02	4,92 % Acima	*	*	1,38	0,73 % Acima
502	Rio Jundiá Itaicí   Indaiatuba	4E-017	16,30	7,85	553,70	9,36	16,15 % Abaixo	4,99	57,37 % Acima	553,68	0 % Acima	553,57	0,02 % Acima
604	Rio Jundiá Salto	-	27,80	14,89	1,28	9,02	65,06 % Acima	6,92	115,11 % Acima	1,33	3,68 % Abaixo	1,02	25,71 % Acima
608	Rio Capivari Mirim Monte Mor	-	3,31	0,66	0,87	*	*	0,15	332,68 % Acima	*	*	0,53	64,22 % Acima

OBS1: Tendo em vista que os postos 745 e 608 são recentes, as médias históricas não estão disponíveis.

OBS2: Os postos 607, 599, 601, 630, 609 e 502 possuem cota com referência ao nível do mar (cota ortométrica).

Legenda: Normal (verde), Atenção (amarelo), Alerta (laranja), Emergência (vermelho), Extravasamento (roxo)

Fonte: SAISP



## SALA DE SITUAÇÃO PCJ



### Situação das chuvas

Imagem Composta dos Radares de Bauru e de Presidente Prudente - 14/11/2024 09:00

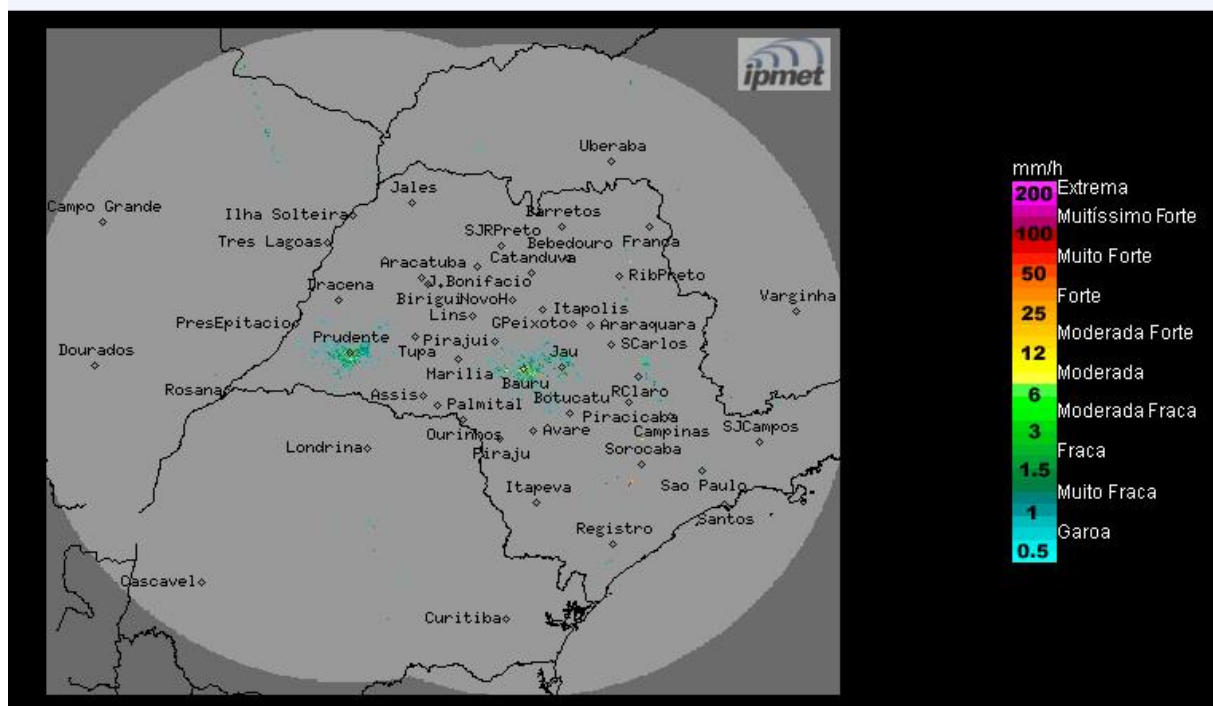

Fonte: IPMET/UNESP

Céu com parcialmente nublado a poucas nuvens, sem chuva. Ventos de sudeste, fracos a moderados.

**Quinta-feira (14/11):** Frente fria se afasta para o estado do Espírito Santo. Contudo, a partir da tarde, áreas de instabilidade se desenvolvem, principalmente nas regiões norte, nordeste e leste do estado de São Paulo, favorecendo a formação de nebulosidade e chuva.

**Sexta-feira (15/11) e Sábado (16/11):** A partir da tarde de sexta-feira, as condições de instabilidade serão intensificadas sobre o estado de São Paulo, favorecendo ao aumento da nebulosidade e das ocorrências de chuvas, principalmente nas regiões norte, nordeste, sul e leste do estado.

**METEOROLOGISTA:** Rita de Cássia César Moreira de Cerqueira  
IPMet/UNESP

*\* Outras informações como previsão do tempo, meteoqramas, gráficos de vazão e nível, podem ser encontrados no site da Sala de Situação PCJ.*