

09/12/2024

## Boletim Diário da Sala de Situação PCJ





**SALA DE SITUAÇÃO PCJ**



## Dados Pluviométricos das Bacias PCJ

**CHUVA ACUMULADA EM 24 HORAS NAS BACIAS PCJ**

08/12/2024 às 7h00min até 09/12/2024 às 7h00min

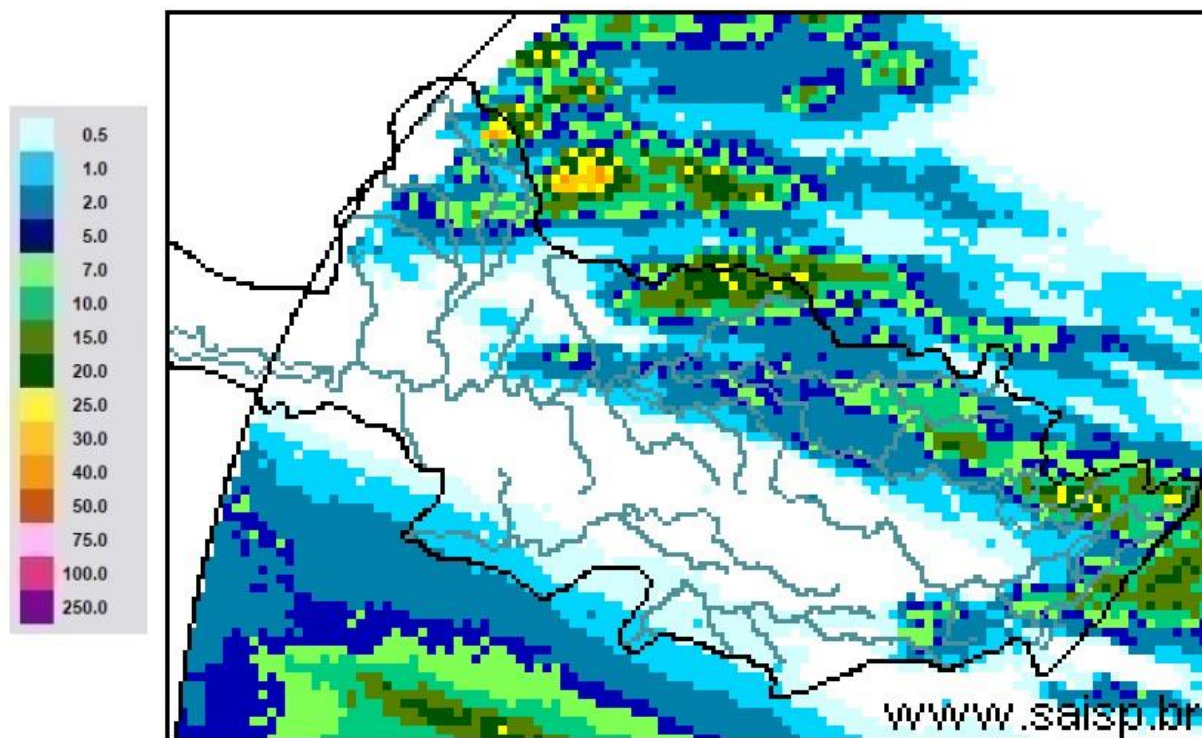

**SAISP**  
Sistema de Alertas a  
Inundações de São Paulo

**CTH** | Centro Tecnológico de  
Hidráulica e Recursos  
Hídricos

 Fundação  
Centro Tecnológico  
de Hidráulica

Fonte: SAISP

Nomenclatura no mapa	Postos	Rede telemétrica do SAISP											Chuva acumulada das 7h de 08/12/2024 às 7h de 09/12/2024 (mm)	Chuva acumulada em Dezembro (até 09/12/2024 7h00min) (mm)	Chuva média mensal de Dezembro (mm)	Quantidade de chuva em relação à média (%)
		2024														
		Janeiro	Fevereiro	Março	Abril	Maior	Junho	Julho	Agosto	Setembro	Outubro	Novembro				
53	Rio Cachoeira Captação Piracaia	318,25	109,25	176,75	3,25	83,25	1,50	23,00	56,75	5,50	165,50	190,25	0,75	43,00	184,90	23,3%
80	Rio Atibaia Mascate   Nazaré Paulista	219,00	156,60	130,00	6,20	49,60	1,60	33,60	37,00	1,20	82,60	136,40	0,00	48,40	154,99	31,2%
54	Rio Atibaia Atibaia	140,40	205,20	127,40	14,00	56,60	1,20	39,40	53,20	11,00	189,80	183,80	0,60	62,60	159,39	39,3%
55	Rio Atibaia Bairro da Ponte   Itatiba	269,50	118,25	161,75	15,75	88,20	0,00	37,50	43,50	19,00	167,25	193,75	0,00	54,25	163,06	33,3%
56	Rio Atibaia Captação Yalinhos	326,20	220,40	145,20	57,80	90,10	0,40	37,80	44,80	31,80	205,80	200,00	0,00	77,40	194,69	39,8%
59	Rio Atibaia Desemb. Furtado   Campinas	180,25	78,00	52,00	20,75	79,45	0,50	14,00	35,50	11,00	123,50	292,75	0,00	99,50	152,16	65,4%
57	Rio Atibaia Acima de Paulínia	104,75	107,75	108,50	20,25	83,95	1,25	22,75	38,25	13,50	79,25	116,00	0,00	101,50	170,87	59,4%
52	Rio Jaguari Guaripocaba   Bragança Paul.	249,20	144,60	168,00	7,80	74,70	3,40	20,60	49,20	3,20	121,00	141,60	0,40	53,20	167,97	31,7%
138	Rio Jaguari Buenópolis   Morungaba	180,75	138,25	175,50	21,25	81,95	1,45	22,00	51,00	3,75	159,50	210,75	0,25	143,00	162,72	87,9%
49	Rio Jaguari Jaguariúna	143,40	102,40	146,20	8,60	93,10	0,40	15,20	47,20	4,20	123,20	230,60	5,20	83,40	171,46	48,6%
50	Rio Camanducaia Dal Bo   Jaguariúna	300,80	84,80	110,60	28,20	65,50	1,60	14,20	35,20	1,80	92,80	154,00	3,60	70,00	203,84	34,3%
48	Rio Jaguari Usina Ester   Cosmópolis	100,00	124,00	81,00	45,50	79,95	1,25	15,00	32,25	3,25	158,75	227,25	1,50	73,25	183,03	40,0%
863	Rio Jaguari Captação Limeira   Limeira	150,40	115,60	25,40	10,40	83,30	0,80	25,80	0,80	0,20	146,80	235,40	0,20	13,20	130,69	10,1%
713	Rio Piracicaba Aimaratá   Americana	124,00	180,80	101,80	3,40	69,70	0,00	30,60	31,60	5,80	145,00	310,00	0,00	93,40	161,40	57,9%
122	Rib. Quiombo Americana	*	*	*	*	*	0,40	29,40	30,80	13,20	138,60	295,40	0,00	97,00	*	*
599	Rio Piracicaba Santa Bárbara D' Oeste	184,50	97,00	78,25	13,25	82,70	1,25	42,25	34,75	7,75	104,50	329,75	0,00	57,25	148,37	38,7%
46	Rio Piracicaba Piracicaba	118,75	95,00	96,50	50,50	69,95	0,00	23,00	29,00	13,00	63,25	225,50	0,00	29,25	160,11	18,3%
601	Rio Corumbatai Rio Claro	224,25	150,25	245,75	25,25	64,95	1,75	14,75	32,75	1,00	115,75	273,50	8,25	97,75	174,26	56,1%
630	Rio Corumbatai Novo Batovi   Rio Claro	128,40	122,80	189,60	13,80	61,90	0,40	15,00	29,00	1,20	77,40	324,40	0,20	74,60	137,44	54,3%
602	Rio Corumbatai Captação SEMAE   Piracicaba	182,75	146,00	183,25	89,50	62,45	1,25	32,25	31,25	9,50	57,75	271,25	0,00	43,00	161,38	26,7%
84	Rio Piracicaba Artemis   Piracicaba	108,20	124,40	48,60	63,80	59,30	0,00	21,20	29,00	18,40	55,40	185,60	0,00	28,00	146,68	19,1%
603	Rio Capivari Reforma Agrária   Campinas	209,50	135,50	101,00	48,75	81,70	0,75	44,00	39,00	17,75	157,75	286,75	0,00	142,00	166,21	85,5%
609	Rio Capivari Sabesp   Monte Mor	172,25	129,00	106,00	21,50	78,45	0,25	50,50	34,75	7,00	141,25	239,25	0,00	82,25	148,05	55,6%
502	Rio Jundiá Itaici   Indaiatuba	136,40	166,60	122,80	12,20	66,70	1,80	48,40	42,00	16,80	148,80	196,60	0,00	115,60	169,15	68,3%
604	Rio Jundiá Salto	215,75	119,75	93,25	40,00	68,20	2,50	46,00	41,25	17,25	159,75	189,25	0,50	89,25	146,98	60,8%

As informações apresentadas nesta tabela foram obtidas de uma fonte de dados bruto  
<sup>1</sup> Postos com série histórica menor que 5 anos

Fonte: SAISP



# SALA DE SITUAÇÃO PCJ



## DADOS FLUVIOMÉTRICOS

### Localização dos Postos da Rede Telemétrica do DAEE/SAISP nas Bacias PCJ

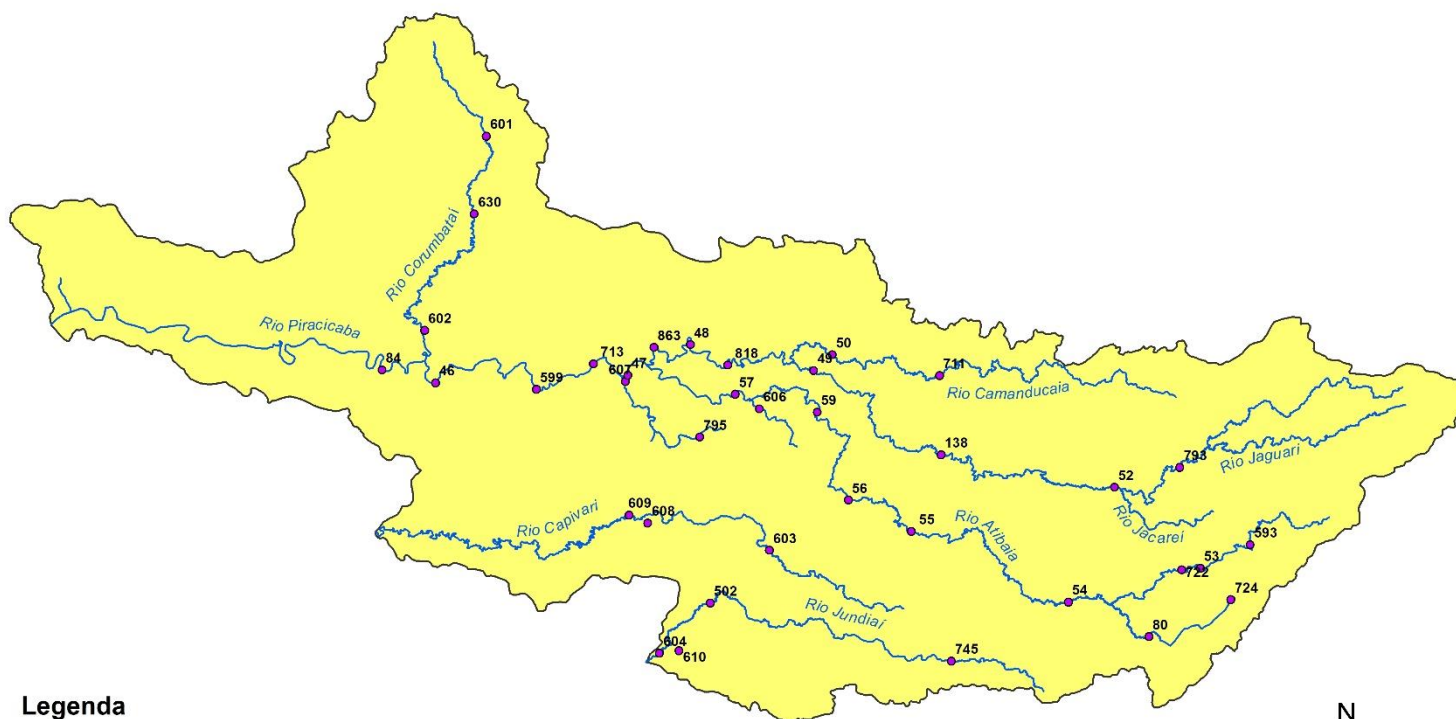

#### Legenda

- Postos Telemétricos DAEE/SAISP
- ~ Hidrografia
- Limite das Bacias PCJ



0 10 20 30 km



# SALA DE SITUAÇÃO PCJ



REDE TELEMÉTRICA SP ÁGUAS						
Nomenclatura no mapa	Posto de medição	Código Posto	Cotas de Alerta			
			Atenção	Alerta	Emergência	Extravasamento
PS2	Rio Cachoeira Piracaia	3E-112T	3,50	5,299	7,099	8,90
PS3	Rio Cachoeira Captação Piracaia / Piracaia	3E-116T	1,81	2,209	2,609	3,009
PS4	Rio Atibaia em Nazaré Paulista	3E-089T	1,80	2,20	2,509	2,799
PS5	Rio Atibaia em Atibaia / Atibaia	3E-063T	2,399	2,61	2,799	3,01
PS6	Rio Atibaia no Bairro da Ponte / Itatiba	3D-006T	5,099	5,51	5,91	6,31
PS7	Rio Atibaia Captação Valinhos / Valinhos	3D-007T	3,399	3,71	3,899	4,309
PS8	Rio Atibaia em Desembargador Furtado / Campinas	3D-003T	2,11	2,399	2,710	3,01
PS9	Rio Atibaia Acima de Paulínia / Paulínia	4D-009RT	2,799	3,11	3,399	3,71
PS11	Rio Jaguari em Guaripocaba / Bragança Paulista	3D-015T	3,81	4,21	4,61	5,01
PS12	Rio Jaguari em Buenópolis / Morungaba	3D-009T	2,61	2,91	3,21	3,51
PS13	Rio Jaguari em Jaguariúna / Jaguariúna	3D-008T	2,21	2,51	2,81	3,11
PS14	Rio Camanducaia em Dal Bo/ Jaguariúna	3D-001T	3,11	3,61	4,11	4,61
PS16	Rio Jaguari em Usina Ester / Cosmópolis	4D-001T	9,0	10,0	11,0	12,0
PS122	Ribeirão Quilombo em Americana	-	*	*	*	*
PS20	Rio Piracicaba em Salta Bárbara D'Oeste / Santa Bárbara D'Oeste	-	493,610	494,199	495,199	496,01
PS21	Rio Piracicaba em Piracicaba / Piracicaba	4D-015T	3,20	3,70	4,20	4,70
PS22	Rio Corumbataí em Rio Claro	-	558,299	558,60	558,899	559,25
PS23	Rio Corumbataí em Batoví / Rio Claro	D4-131T	534,510	535,010	535,510	536,01
PS24	Rio Corumbataí- Captação SEMAE Piracicaba	-	3,399	4,099	4,799	5,50
PS25	Rio Piracicaba em Artemis	4D-007T	3,01	3,51	4,01	4,51
PS26	Rio Capivari em Campinas	-	2,81	3,21	3,61	4,01
PS27	Rio Capivari Sabesp Monte Mor	-	529,009	529,509	530,009	530,509
PS28	Rio Jundiá em Campo Limpo Paulista	-	2,540	2,939	3,339	3,740
PS29	Rio Jundiá - Itaici / Indaiatuba	4E-017T	554,009	554,509	555,009	555,51



# SALA DE SITUAÇÃO PCJ



## REDE TELEMÉTRICA SP ÁGUAS

Nomeclatura no mapa	Posto de medição   local	09/12/2024											
		Código do Posto	Vazão			Vazão (Q)				Nível (Flu)			
			Vazão Média do Mês Atual (m³/s)	Vazão do rio 09/12/2024 07h (m³/s)	Nível do rio 09/12/2024 07h (m)	Vazão Média Histórica de Dezembro (m³/s)	Vazão 7h/Vazão média (%)	Vazão 09/12/2023 07h (m³/s)	Relação Q (09/12/24) 7h / Q (09/12/23) 7h (%)	Nível Médio Histórico de Dezembro (m)	Nível 7h/ Nível médio (%)	Nível 09/12/2023 07h (m)	Relação Flu (09/12/24) 7h / Flu (09/12/23) 7h (%)
593	Rio Cachoeira Piracaia	3E-122T	3,59	3,12	0,68	5,38	42,08 % Abaixo	4,05	23,02 % Abaixo	0,90	24 % Abaixo	0,78	12,64 % Abaixo
53	Rio Cachoeira Captação Piracaia	3E-116T	*	*	1,32	1,45	*	*	*	1,58	16,27 % Abaixo	1,33	0,3 % Abaixo
80	Rio Atibaíha Mascate   Nazaré Paulista	3E-089T	5,10	2,69	1,94	2,27	18,68 % Acima	0,96	180,92 % Acima	1,42	36,34 % Acima	1,29	49,61 % Acima
54	Rio Atibaíha Atibaia	3E-063T	13,41	7,77	2,07	9,82	20,88 % Abaixo	7,94	2,12 % Abaixo	2,07	0,24 % Abaixo	2,08	0,91 % Abaixo
55	Rio Atibaia Bairro da Ponte   Itatiba	3D-006T	21,70	12,60	4,48	24,58	48,75 % Abaixo	15,88	20,68 % Abaixo	4,53	1,21 % Abaixo	4,74	5,59 % Abaixo
56	Rio Atibaia Captação Valinhos	3D-007T	24,23	15,72	1,09	25,08	37,32 % Abaixo	17,38	9,54 % Abaixo	1,33	17,74 % Abaixo	1,15	4,95 % Abaixo
59	Rio Atibaia Desemb. Furtado   Campinas	3D-003T	26,33	17,95	0,90	32,05	43,98 % Abaixo	17,47	2,76 % Acima	1,25	28,4 % Abaixo	0,88	1,36 % Acima
57	Rio Atibaia Acima de Paulínia	4D-009RT	35,37	21,56	2,20	39,99	46,09 % Abaixo	19,11	12,81 % Acima	2,02	8,71 % Acima	2,15	2 % Acima
52	Rio Jaguari Guaripocaba   Bragança Paul.	3D-015T	1,81	1,58	0,98	6,86	77,04 % Abaixo	1,92	18,1 % Abaixo	1,08	9,72 % Abaixo	0,99	1,22 % Abaixo
138	Rio Jaguari Buenópolis   Morungaba	3D-009T	10,07	6,74	1,38	14,77	54,37 % Abaixo	10,81	37,63 % Abaixo	1,13	22,21 % Acima	1,60	13,74 % Abaixo
49	Rio Jaguari Jaguariúna	3D-008T	11,84	7,13	1,34	16,39	56,5 % Abaixo	12,27	41,87 % Abaixo	1,19	12,94 % Acima	1,56	13,79 % Abaixo
50	Rio Camanducaia Dal Bo   Jaguariúna	3D-001T	20,35	9,60	0,65	17,59	45,41 % Abaixo	9,91	3,12 % Abaixo	0,90	27,33 % Abaixo	0,72	9,67 % Abaixo
48	Rio Jaguari Usina Ester   Cosmópolis	4D-001T	34,13	24,31	1,14	52,74	53,9 % Abaixo	30,52	20,34 % Abaixo	1,68	32,14 % Abaixo	1,33	14,16 % Abaixo
122	Rib. Quilombo Americana	-	*	*	*	*	*	*	*	*	*	*	*
599	Rio Piracicaba Santa Bárbara D'Oeste	-	114,76	66,61	491,85	83,66	20,38 % Abaixo	67,04	0,64 % Abaixo	491,83	0 % Acima	491,88	0,01 % Abaixo
46	Rio Piracicaba Piracicaba	4D-015T	114,51	*	*	122,96	*	80,12	*	2,02	*	1,76	*
601	Rio Corumbataí Rio Claro	-	6,43	3,37	557,78	4,48	24,75 % Abaixo	3,09	9,27 % Acima	557,90	0,02 % Abaixo	557,72	0,01 % Acima
630	Rio Corumbataí Novo Batovi   Rio Claro	4D-042T	13,52	5,85	532,55	6,38	8,26 % Abaixo	5,10	14,81 % Acima	532,43	0,02 % Acima	532,49	0,01 % Acima
602	Rio Corumbataí Captação SEMAE   Piracicaba	-	34,45	15,46	1,19	20,20	23,45 % Abaixo	18,93	18,32 % Abaixo	1,27	6,06 % Abaixo	1,28	7,09 % Abaixo
84	Rio Piracicaba Artemis   Piracicaba	4D-007T	147,32	89,88	1,22	155,29	42,12 % Abaixo	101,52	11,47 % Abaixo	1,79	31,62 % Abaixo	1,34	8,45 % Abaixo
603	Rio Capivari Reforma Agrária   Campinas	-	6,02	1,77	1,69	2,70	34,59 % Abaixo	1,71	3,46 % Acima	1,80	5,89 % Abaixo	1,68	0,65 % Acima
609	Rio Capivari Sabesp   Monte Mor	-	23,52	8,07	527,40	10,80	25,32 % Abaixo	7,44	8,37 % Acima	527,48	0,01 % Abaixo	527,35	0,01 % Acima
745	Rio Jundiá Campo Limpo Paulista	-	2,04	0,83	1,34	*	*	1,11	25 % Abaixo	*	*	1,40	4,15 % Abaixo
502	Rio Jundiá Itaicí   Indaiatuba	4E-017	15,62	1,25	553,34	12,85	90,26 % Abaixo	6,74	81,44 % Abaixo	553,72	0,07 % Abaixo	553,65	0,06 % Abaixo
604	Rio Jundiá Salto	-	25,52	9,44	1,11	13,71	31,18 % Abaixo	10,90	13,42 % Abaixo	1,43	22,1 % Abaixo	1,16	4,21 % Abaixo
608	Rio Capivari Mirim Monte Mor	-	4,85	1,35	1,16	*	*	1,41	4,04 % Abaixo	*	*	1,02	13,11 % Acima

OBS1: Tendo em vista que os postos 745 e 608 são recentes, as médias históricas não estão disponíveis.

OBS2: Os postos 607, 599, 601, 630, 609 e 502 possuem cota com referência ao nível do mar (cota ortométrica).

Legenda: Normal (Azul), Atenção (Amarelo), Alerta (Vermelho), Emergência (Roxo), Extravasamento (Verde)

Fonte: SAISP



# SALA DE SITUAÇÃO PCJ



## Situação das chuvas

Imagem Composta dos Radares de Bauru e de Presidente Prudente - 09/12/2024 11:07

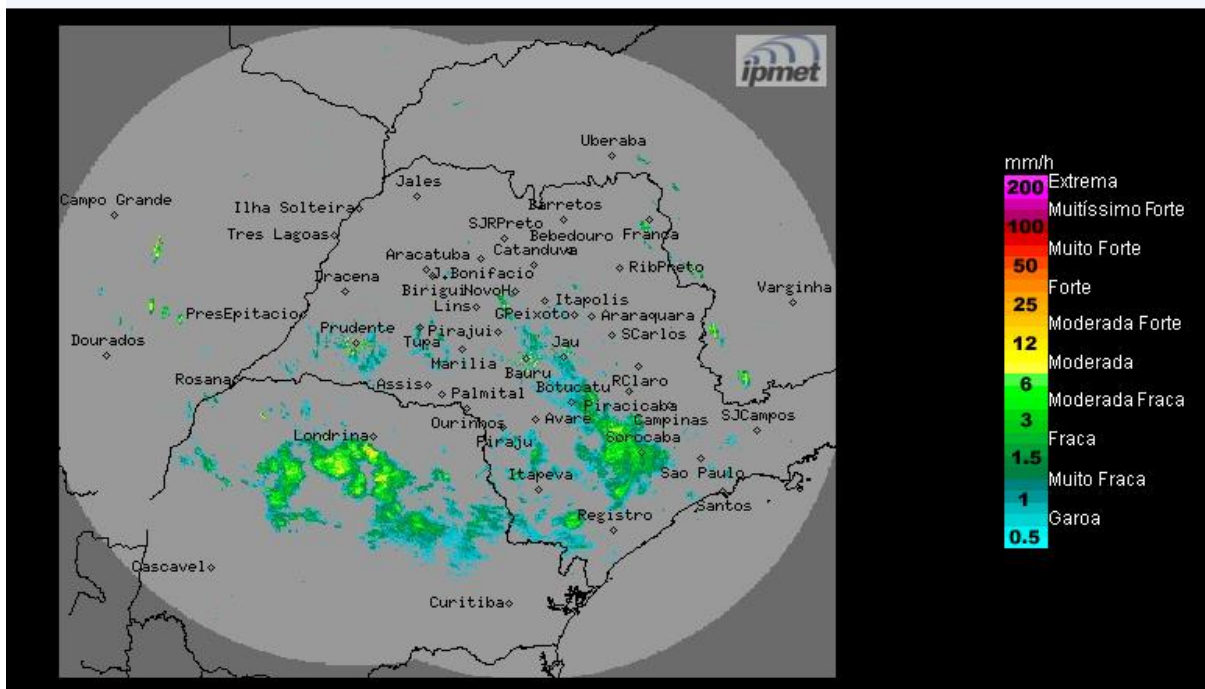

Fonte: IPMET/UNESP

Céu nublado com ocorrência de chuvas no decorrer do período. Ventos de direções variadas, fracos a moderados.

**Segunda-feira (09/12) e Terça-feira (10/12):** Frente fria avança pelo estado de São Paulo durante a segunda-feira, com áreas de chuvas mais generalizadas. Essa condição de instabilidade se mantém até a terça-feira. Temperaturas em ligeiro declínio.

**Quarta-feira (11/12):** Frente fria desloca-se para o Rio de Janeiro, as instabilidades diminuem sobre o estado de São Paulo, porém, a proximidade desse sistema ainda ocasionará chuvas isoladas no estado, principalmente na região norte. No leste, a nebulosidade estará mais acentuada e com previsão de chuvas fracas, devido a circulação dos ventos que transportam umidade do oceano para o continente.

**METEOROLOGISTA:** José Carlos Figueiredo  
IPMet/UNESP

*\* Outras informações como previsão do tempo, meteogramas, gráficos de vazão e nível, podem ser encontrados no site da Sala de Situação PCJ.*