

11/12/2024

## Boletim Diário da Sala de Situação PCJ



## Dados Pluviométricos das Bacias PCJ

Chuva Acumulada de Radar em 24 horas nas Bacias PCJ : 11-12-2024 07:00 Local

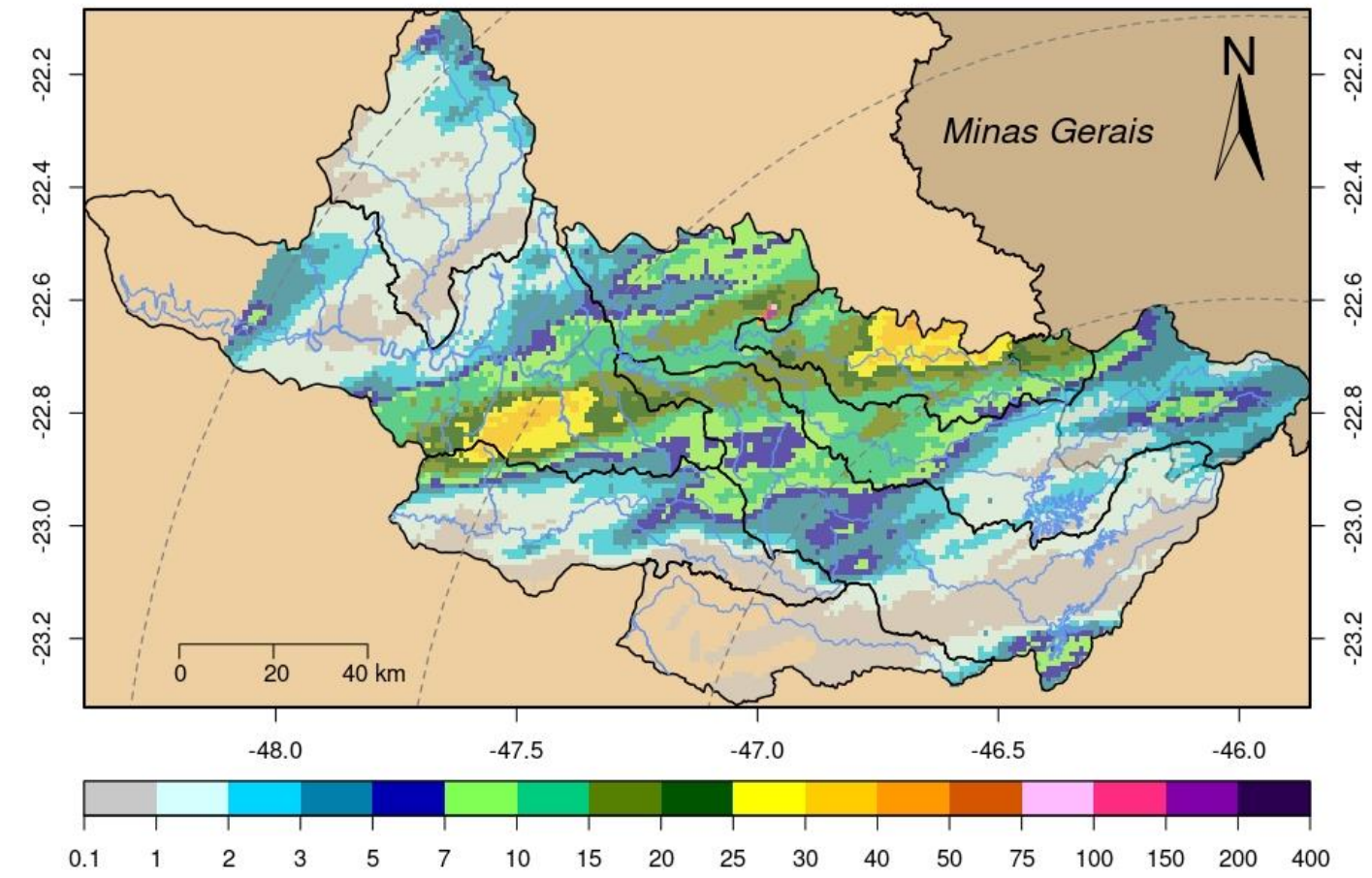

Nomenclatura no mapa	Postos	Rede telemétrica do SAISP											Chuva acumulada das 7h de 10/12/2024 às 7h de 11/12/2024 (mm)	Chuva acumulada em Dezembro (até 11/12/2024 7h00min) (mm)	Chuva média mensal de Dezembro (mm)	Quantidade de chuva em relação à média (%)
		2024														
		Janeiro	Fevereiro	Março	Abril	Maior	Junho	Julho	Agosto	Setembro	Outubro	Novembro				
53	Rio Cachoeira Captação Piracaia	318,25	109,25	176,75	3,25	83,25	1,50	23,00	56,75	5,50	165,50	190,25	8,50	52,50	184,90	28,4%
80	Rio Atibaia Mascate   Nazaré Paulista	219,00	156,60	130,00	6,20	49,60	1,60	33,60	37,00	1,20	82,60	136,40	0,80	50,20	154,99	32,4%
54	Rio Atibaia Atibaia	140,40	205,20	127,40	14,00	56,60	1,20	39,40	53,20	11,00	189,80	183,80	15,80	80,20	159,39	50,3%
55	Rio Atibaia Bairro da Ponte   Itatiba	269,50	118,25	161,75	15,75	88,20	0,00	37,50	43,50	19,00	167,25	193,75	22,00	79,50	163,06	48,8%
56	Rio Atibaia Captação Yalinhos	326,20	220,40	145,20	57,80	90,10	0,40	37,80	44,80	31,80	205,80	200,00	62,40	143,00	194,69	73,5%
59	Rio Atibaia Desemb. Furtado   Campinas	180,25	78,00	52,00	20,75	79,45	0,50	14,00	35,50	11,00	123,50	292,75	21,25	122,75	152,16	80,7%
57	Rio Atibaia Acima de Paulínia	104,75	107,75	108,50	20,25	83,95	1,25	22,75	38,25	13,50	79,25	116,00	17,25	122,00	170,87	71,4%
52	Rio Jaguari Guaripocaba   Bragança Paul.	249,20	144,60	168,00	7,80	74,70	3,40	20,60	49,20	3,20	121,00	141,60	2,20	56,80	167,97	33,8%
138	Rio Jaguari Buenópolis   Morungaba	180,75	138,25	175,50	21,25	81,95	1,45	22,00	51,00	3,75	159,50	210,75	24,25	169,25	162,72	104,0%
49	Rio Jaguari Jaguariúna	143,40	102,40	146,20	8,60	93,10	0,40	15,20	47,20	4,20	123,20	230,60	19,40	113,80	171,46	66,4%
50	Rio Camanducaia Dal Bo   Jaguariúna	300,80	84,80	110,60	28,20	65,50	1,60	14,20	35,20	1,80	92,80	154,00	12,00	94,20	203,84	46,2%
48	Rio Jaguari Usina Ester   Cosmópolis	100,00	124,00	81,00	45,50	79,95	1,25	15,00	32,25	3,25	158,75	227,25	19,25	96,00	183,03	52,5%
863	Rio Jaguari Captação Limeira   Limeira	150,40	115,60	25,40	10,40	83,30	0,80	25,80	0,80	0,20	146,80	235,40	15,80	32,60	130,69	24,9%
713	Rio Piracicaba Aimaratá   Americana	124,00	180,80	101,80	3,40	69,70	0,00	30,60	31,60	5,80	145,00	310,00	16,40	113,60	161,40	70,4%
122	Rib. Quiombo Americana	*	*	*	*	*	0,40	29,40	30,80	13,20	138,60	295,40	25,20	125,00	*	*
599	Rio Piracicaba Santa Bárbara D' Oeste	184,50	97,00	78,25	13,25	82,70	1,25	42,25	34,75	7,75	104,50	329,75	25,00	85,75	148,37	57,9%
46	Rio Piracicaba Piracicaba	118,75	95,00	96,50	50,50	69,95	0,00	23,00	29,00	13,00	63,25	225,50	10,00	41,75	160,11	26,1%
601	Rio Corumbatai Rio Claro	224,25	150,25	245,75	25,25	64,95	1,75	14,75	32,75	1,00	115,75	273,50	13,50	129,50	174,26	74,3%
630	Rio Corumbatai Novo Batovi   Rio Claro	128,40	122,80	189,60	13,80	61,90	0,40	15,00	29,00	1,20	77,40	324,40	10,20	105,20	137,44	76,6%
602	Rio Corumbatai Captação SEMAE   Piracicaba	182,75	146,00	183,25	89,50	62,45	1,25	32,25	31,25	9,50	57,75	271,25	9,00	54,25	161,38	33,6%
84	Rio Piracicaba Artemis   Piracicaba	108,20	124,40	48,60	63,80	59,30	0,00	21,20	29,00	18,40	55,40	185,60	9,00	39,00	146,68	26,6%
603	Rio Capivari Reforma Agrária   Campinas	209,50	135,50	101,00	48,75	81,70	0,75	44,00	39,00	17,75	157,75	286,75	33,50	180,00	166,21	108,4%
609	Rio Capivari Sabesp   Monte Mor	172,25	129,00	106,00	21,50	78,45	0,25	50,50	34,75	7,00	141,25	239,25	19,75	107,25	148,05	72,5%
502	Rio Jundiá Itaici   Indaiatuba	136,40	166,60	122,80	12,20	66,70	1,80	48,40	42,00	16,80	148,80	196,60	29,40	149,60	169,15	88,4%
604	Rio Jundiá Salto	215,75	119,75	93,25	40,00	68,20	2,50	46,00	41,25	17,25	159,75	189,25	16,75	114,50	146,98	77,9%

As informações apresentadas nesta tabela foram obtidas de uma fonte de dados bruto  
<sup>1</sup> Postos com série histórica menor que 5 anos

Fonte: SAISP



# SALA DE SITUAÇÃO PCJ



## DADOS FLUVIOMÉTRICOS

### Localização dos Postos da Rede Telemétrica do DAEE/SAISP nas Bacias PCJ

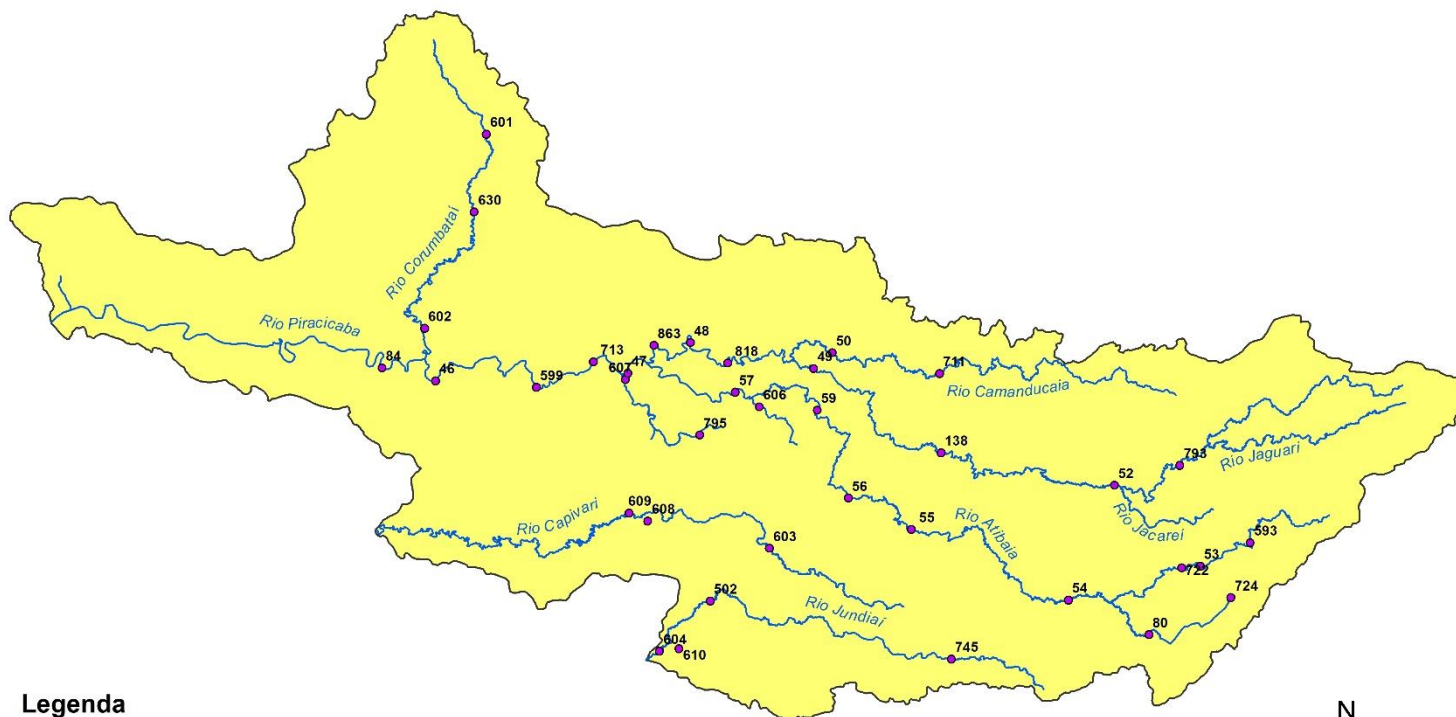

#### Legenda

- Postos Telemétricos DAEE/SAISP
- ~ Hidrografia
- Limite das Bacias PCJ



0 10 20 30 km



# SALA DE SITUAÇÃO PCJ



REDE TELEMÉTRICA SP ÁGUAS						
Nomenclatura no mapa	Posto de medição	Código Posto	Cotas de Alerta			
			Atenção	Alerta	Emergência	Extravasamento
PS2	Rio Cachoeira Piracaia	3E-112T	3,50	5,299	7,099	8,90
PS3	Rio Cachoeira Captação Piracaia / Piracaia	3E-116T	1,81	2,209	2,609	3,009
PS4	Rio Atibaia em Nazaré Paulista	3E-089T	1,80	2,20	2,509	2,799
PS5	Rio Atibaia em Atibaia / Atibaia	3E-063T	2,399	2,61	2,799	3,01
PS6	Rio Atibaia no Bairro da Ponte / Itatiba	3D-006T	5,099	5,51	5,91	6,31
PS7	Rio Atibaia Captação Valinhos / Valinhos	3D-007T	3,399	3,71	3,899	4,309
PS8	Rio Atibaia em Desembargador Furtado / Campinas	3D-003T	2,11	2,399	2,710	3,01
PS9	Rio Atibaia Acima de Paulínia / Paulínia	4D-009RT	2,799	3,11	3,399	3,71
PS11	Rio Jaguari em Guaripocaba / Bragança Paulista	3D-015T	3,81	4,21	4,61	5,01
PS12	Rio Jaguari em Buenópolis / Morungaba	3D-009T	2,61	2,91	3,21	3,51
PS13	Rio Jaguari em Jaguariúna / Jaguariúna	3D-008T	2,21	2,51	2,81	3,11
PS14	Rio Camanducaia em Dal Bo/ Jaguariúna	3D-001T	3,11	3,61	4,11	4,61
PS16	Rio Jaguari em Usina Ester / Cosmópolis	4D-001T	9,0	10,0	11,0	12,0
PS122	Ribeirão Quilombo em Americana	-	*	*	*	*
PS20	Rio Piracicaba em Salta Bárbara D'Oeste / Santa Bárbara D'Oeste	-	493,610	494,199	495,199	496,01
PS21	Rio Piracicaba em Piracicaba / Piracicaba	4D-015T	3,20	3,70	4,20	4,70
PS22	Rio Corumbataí em Rio Claro	-	558,299	558,60	558,899	559,25
PS23	Rio Corumbataí em Batoví / Rio Claro	D4-131T	534,510	535,010	535,510	536,01
PS24	Rio Corumbataí- Captação SEMAE Piracicaba	-	3,399	4,099	4,799	5,50
PS25	Rio Piracicaba em Artemis	4D-007T	3,01	3,51	4,01	4,51
PS26	Rio Capivari em Campinas	-	2,81	3,21	3,61	4,01
PS27	Rio Capivari Sabesp Monte Mor	-	529,009	529,509	530,009	530,509
PS28	Rio Jundiá em Campo Limpo Paulista	-	2,540	2,939	3,339	3,740
PS29	Rio Jundiá - Itaici / Indaiatuba	4E-017T	554,009	554,509	555,009	555,51



# SALA DE SITUAÇÃO PCJ



## REDE TELEMÉTRICA SP ÁGUAS

Nomeclatura no mapa	Posto de medição   local	Código do Posto	11/12/2024										
			Vazão (Q)					Nível (Flu)					
			Vazão Média do Mês Atual (m³/s)	Vazão do rio 11/12/2024 07 h (m³/s)	Nível do rio 11/12/2024 07 h (m)	Vazão Média Histórica de Dezembro (m³/s)	Vazão 7h/Vazão média %	Vazão 11/12/2023 07h (m³/s)	Relação Q (11/12/24) 7h / Q (11/12/23) 7h %	Nível Médio Histórico de Dezembro (m)	Nível 7h/ Nível médio %	Nível 11/12/2023 07h (m)	Relação Flu (11/12/24) 7h / Flu (11/12/23) 7h %
593	Rio Cachoeira Piracaia	3E-122T	3,55	3,24	0,70	5,38	39,81 % Abaixo	5,32	39,14 % Abaixo	0,90	22,44 % Abaixo	0,90	22,7 % Abaixo
53	Rio Cachoeira Captação Piracaia	3E-116T	*	*	1,78	1,45	*	*	*	1,58	12,34 % Acima	1,34	32,07 % Acima
80	Rio Atibaia Mascate   Nazaré Paulista	3E-089T	4,63	2,69	1,94	2,27	18,5 % Acima	0,85	217,59 % Acima	1,42	36,27 % Acima	1,23	57,83 % Acima
54	Rio Atibaia Atibaia	3E-063T	12,15	6,68	1,94	9,82	31,98 % Abaixo	9,28	27,99 % Abaixo	2,07	6,28 % Abaixo	2,23	13,12 % Abaixo
55	Rio Atibaia Bairro da Ponte   Itatiba	3D-006T	19,91	14,16	4,57	24,58	42,39 % Abaixo	20,75	31,76 % Abaixo	4,53	0,88 % Acima	5,00	8,64 % Abaixo
56	Rio Atibaia Captação Valinhos	3D-007T	22,30	16,59	1,12	25,08	33,86 % Abaixo	31,87	47,95 % Abaixo	1,33	15,49 % Abaixo	1,60	29,62 % Abaixo
59	Rio Atibaia Desemb. Furtado   Campinas	3D-003T	24,73	23,92	1,04	32,05	25,38 % Abaixo	29,32	18,43 % Abaixo	1,25	17,04 % Abaixo	1,16	10,45 % Abaixo
57	Rio Atibaia Acima de Paulínia	4D-009RT	32,52	44,59	2,54	39,99	11,5 % Acima	34,28	30,07 % Acima	2,02	25,54 % Acima	2,40	5,89 % Acima
52	Rio Jaguari Guaripocaba   Bragança Paul.	3D-015T	1,71	*	*	6,86	*	2,35	*	1,08	*	1,09	*
138	Rio Jaguari Buenópolis   Morungaba	3D-009T	9,49	8,86	1,50	14,77	40,01 % Abaixo	9,82	9,73 % Abaixo	1,13	32,57 % Acima	1,55	3,29 % Abaixo
49	Rio Jaguari Jaguariúna	3D-008T	11,01	8,03	1,39	16,39	51 % Abaixo	10,17	21 % Abaixo	1,19	16,89 % Acima	1,46	4,86 % Abaixo
50	Rio Camanducaia Dal Bo   Jaguariúna	3D-001T	19,17	47,25	2,19	17,59	168,64 % Acima	13,67	245,77 % Acima	0,90	143,22 % Acima	0,94	132,38 % Acima
48	Rio Jaguari Usina Ester   Cosmópolis	4D-001T	31,92	24,76	1,15	52,74	53,06 % Abaixo	30,86	19,78 % Abaixo	1,68	31,31 % Abaixo	1,34	13,75 % Abaixo
122	Rib. Quilombo Americana	-	*	*	*	*	*	*	*	*	*	*	*
599	Rio Piracicaba Santa Bárbara D'Oeste	-	107,37	94,66	492,21	83,66	13,15 % Acima	129,03	26,64 % Abaixo	491,83	0,08 % Acima	492,59	0,08 % Abaixo
46	Rio Piracicaba Piracicaba	4D-015T	102,80	143,65	2,38	122,96	16,82 % Acima	125,30	14,64 % Acima	2,02	17,77 % Acima	2,21	7,7 % Acima
601	Rio Corumbataí Rio Claro	-	6,13	5,79	558,15	4,48	29,26 % Acima	4,63	24,99 % Acima	557,90	0,04 % Acima	557,99	0,03 % Acima
630	Rio Corumbataí Novo Batovi   Rio Claro	4D-042T	13,26	12,08	533,05	6,38	89,39 % Acima	4,28	182,31 % Acima	532,43	0,12 % Acima	532,41	0,12 % Acima
602	Rio Corumbataí Captação SEMAE   Piracicaba	-	32,43	32,75	1,60	20,20	62,1 % Acima	28,73	13,99 % Acima	1,27	25,59 % Acima	1,51	5,56 % Acima
84	Rio Piracicaba Artemis   Piracicaba	4D-007T	137,90	180,24	2,03	155,29	16,06 % Acima	130,97	37,61 % Acima	1,79	13,63 % Acima	1,61	26,49 % Acima
603	Rio Capivari Reforma Agrária   Campinas	-	5,69	8,18	2,73	2,70	203 % Acima	4,50	81,76 % Acima	1,80	51,61 % Acima	2,17	26,05 % Acima
609	Rio Capivari Sabesp   Monte Mor	-	21,67	41,21	529,60	10,80	281,56 % Acima	39,71	3,77 % Acima	527,48	0,4 % Acima	529,52	0,02 % Acima
745	Rio Jundiá Campo Limpo Paulista	-	1,83	1,49	1,46	*	*	1,18	26,12 % Acima	*	*	1,41	3,9 % Acima
502	Rio Jundiá Itaicí   Indaiatuba	4E-017	13,77	14,58	553,98	12,85	13,48 % Acima	22,97	36,52 % Abaixo	553,72	0,05 % Acima	554,27	0,05 % Abaixo
604	Rio Jundiá Salto	-	23,44	41,76	1,82	13,71	204,57 % Acima	11,69	257,29 % Acima	1,43	27,06 % Acima	1,19	52,95 % Acima
608	Rio Capivari Mirim Monte Mor	-	4,28	5,42	2,16	*	*	2,10	157,82 % Acima	*	*	1,24	74,78 % Acima

OBS1: Tendo em vista que os postos 745 e 608 são recentes, as médias históricas não estão disponíveis.

OBS2: Os postos 607, 599, 601, 630, 609 e 502 possuem cota com referência ao nível do mar (cota ortométrica).

Legenda:

Normal	Atenção	Alerta	Emergência	Extravasamento
--------	---------	--------	------------	----------------

Fonte: SAISP



# SALA DE SITUAÇÃO PCJ



## Situação das chuvas

Imagem Composta dos Radares de Bauru e de Presidente Prudente - 11/12/2024 10:00

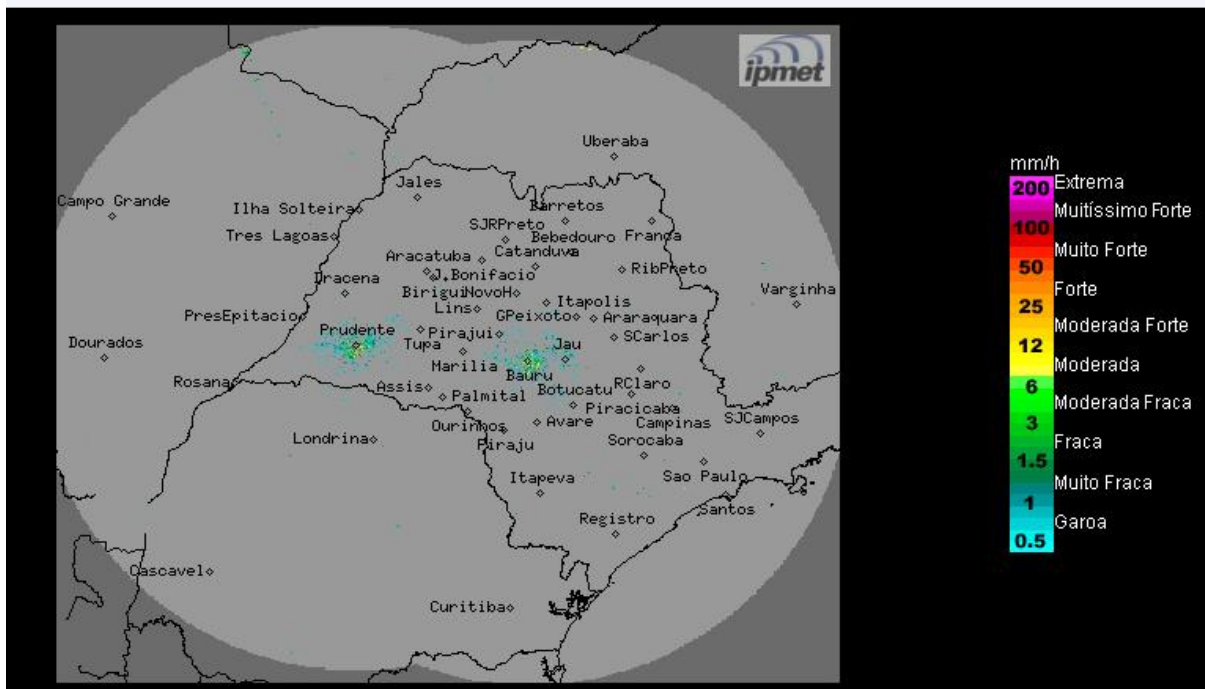

Fonte: IPMET/UNESP

Céu claro a parcialmente nublado, com poucas chuvas isoladas no decorrer do período. Ventos de sudeste, fracos.

**Quarta-feira (11/12) e Quinta-feira (12/12):** Frente fria afasta-se do litoral paulista, dessa forma a condição de Tempo ficará com céu parcialmente nublado e com chuvas isoladas, principalmente nos setores norte e leste do estado. Temperaturas estáveis.

**Sexta-feira (13/12):** Área de instabilidade, devido à presença de baixas pressões no interior do continente, ocasiona aumento da nebulosidade e chuvas isoladas, algumas com trovoadas no estado de São Paulo no decorrer do período, a partir do oeste do estado.

**METEOROLOGISTA:** Zildene Pedrosa de Oliveira Emídio  
IPMet/UNESP

*\* Outras informações como previsão do tempo, meteogramas, gráficos de vazão e nível, podem ser encontrados no site da Sala de Situação PCJ.*