

18/04/2025

Boletim Diário da Sala de Situação PCJ



Dados Pluviométricos das Bacias PCJ

Chuva Acumulada de Radar em 24 horas nas Bacias PCJ : 18-04-2025 07:00 Local

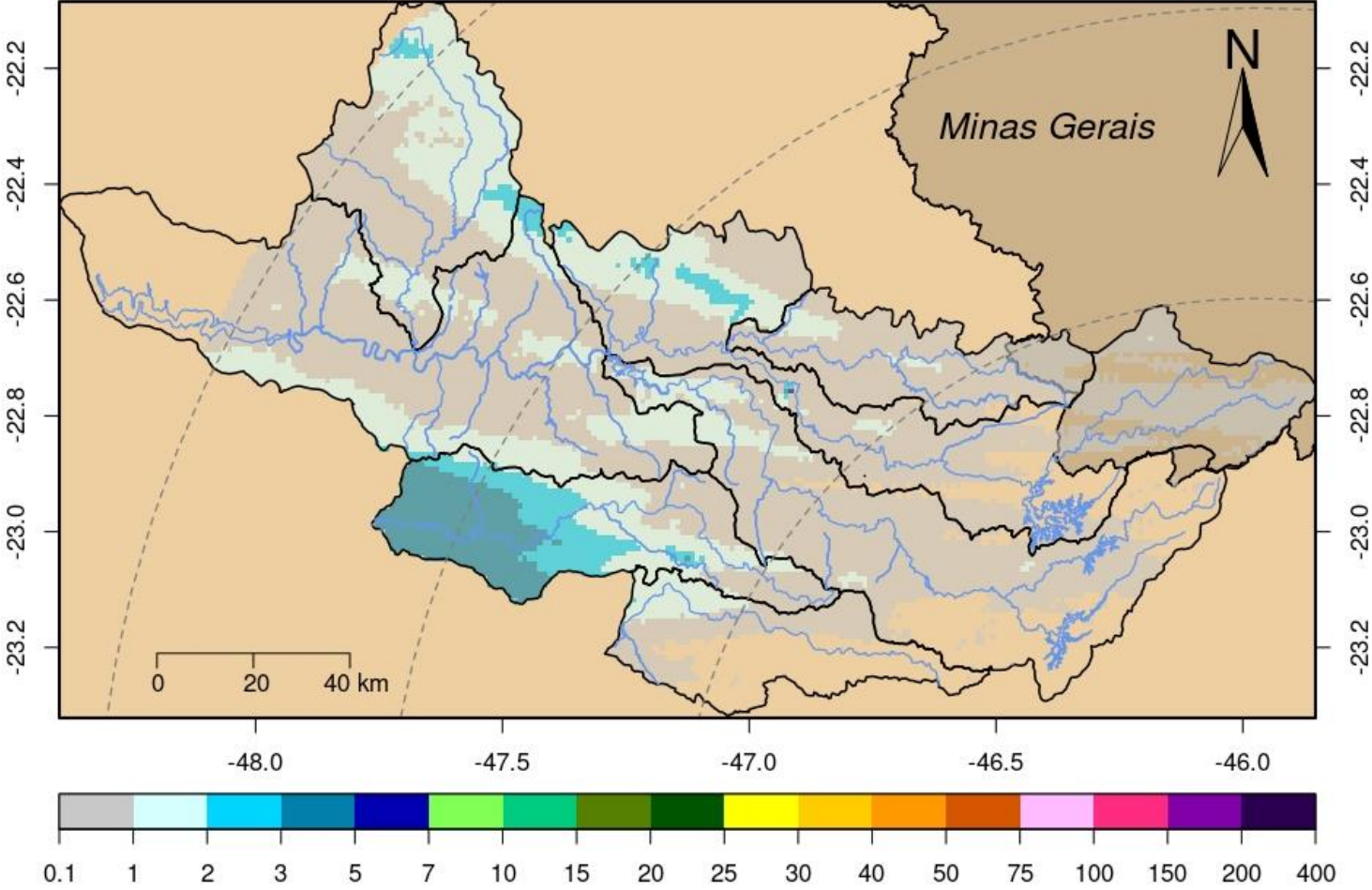



SALA DE SITUAÇÃO PCJ



Rede telemétrica do SAISP								
Nomenclatura no mapa	Postos	2025			Chuva acumulada das 7h de 17/04/2025 às 7h de 18/04/2025 (mm)	Chuva acumulada em Abril (até 18/04/2025 7h00min) (mm)	Chuva média mensal de Abril (mm)	Quantidade de chuva em relação à média (%)
		Janeiro	Fevereiro	Março				
53	Rio Cachoeira Captação Piracaia	183,20	208,60	93,00	0,00	74,80	47,96	156,0%
80	Rio Atibaia Mascate Nazaré Paulista	176,00	144,50	48,75	0,00	40,75	45,31	89,9%
54	Rio Atibaia Atibaia	109,60	158,60	56,20	0,00	83,20	60,16	138,3%
55	Rio Atibaia Bairro da Ponte Itatiba	152,75	114,50	53,25	0,00	34,25	58,45	58,6%
56	Rio Atibaia Captação Valinhos	147,60	176,60	84,00	0,00	24,40	62,16	39,3%
59	Rio Atibaia Desemb. Furtado Campinas	178,00	135,75	122,00	0,00	77,25	48,62	158,9%
57	Rio Atibaia Acima de Paulínia	*	99,00	58,75	0,00	66,25	62,13	106,6%
52	Rio Jaguari Guaripocaba Bragança Paul.	192,40	108,60	78,80	0,00	61,60	43,64	141,2%
138	Rio Jaguari Buenópolis Morungaba	129,00	95,75	83,75	0,25	103,50	61,92	167,2%
49	Rio Jaguari Jaguariúna	195,60	111,20	56,80	0,00	67,00	50,38	133,0%
50	Rio Camanducaia Dal Bo Jaguariúna	164,80	84,60	63,60	0,00	55,40	49,41	112,1%
48	Rio Jaguari Usina Ester Cosmópolis	133,25	114,00	53,00	0,00	38,25	60,83	62,9%
863	Rio Jaguari Captação Limeira Limeira	211,20	107,00	23,20	0,00	71,80	32,70	219,6%
713	Rio Piracicaba Aimaratá Americana	228,40	106,00	19,20	0,00	37,40	39,26	95,3%
122	Rib. Quilombo Americana	255,40	151,00	66,40	0,00	59,40	*	*
599	Rio Piracicaba Santa Bárbara D'Oeste	279,25	98,75	56,50	0,00	52,25	45,77	114,3%
46	Rio Piracicaba Piracicaba	157,00	94,75	60,50	0,00	27,75	68,97	40,2%
601	Rio Corumbataí Rio Claro	312,75	141,25	95,00	1,50	21,00	48,12	43,6%
630	Rio Corumbataí Novo Batovi Rio Claro	171,40	125,80	52,60	0,60	27,60	48,18	57,3%
602	Rio Corumbataí Captação SEMAE Piracicaba	255,50	88,25	39,25	0,00	38,25	57,77	66,2%
84	Rio Piracicaba Artemis Piracicaba	207,40	17,80	48,80	0,20	40,20	57,53	69,9%
603	Rio Capivari Reforma Agrária Campinas	177,25	249,50	80,75	0,00	38,50	50,83	75,8%
609	Rio Capivari Sabesp Monte Mor	226,00	290,75	34,50	0,00	28,75	51,07	56,4%
502	Rio Jundiá Itaicí Indaiatuba	179,80	148,20	46,80	0,00	33,00	56,45	58,5%
604	Rio Jundiá Salto	249,00	186,00	84,50	0,00	77,75	53,84	144,4%

As informações apresentadas nesta tabela foram obtidas de uma fonte de dados bruto
¹ Postos com série histórica menor que 5 anos

Fonte: SAISP



SALA DE SITUAÇÃO PCJ



DADOS FLUVIOMÉTRICOS

Localização dos Postos da Rede Telemétrica da SP ÁGUAS/SAISP nas Bacias PCJ



Legenda

- Postos Telemétricos SP ÁGUAS/SAISP
- ~ Hidrografia
- Limite das Bacias PCJ



0 10 20 30 km



SALA DE SITUAÇÃO PCJ



REDE TELEMÉTRICA SP ÁGUAS						
Nomenclatura no mapa	Posto de medição	Código Posto	Cotas de Alerta			
			Atenção	Alerta	Emergência	Extravasamento
593	Rio Cachoeira Montante / Piracaia	3E-122T	3,500	5,299	7,099	8,900
53	Rio Cachoeira Captação Piracaia / Piracaia	3E-116T	1,810	2,209	2,609	3,009
80	Rio Atibaína - Mascate / Nazaré Paulista	3E-089T	1,800	2,200	2,509	2,799
54	Rio Atibaia em Atibaia / Atibaia	3E-063T	2,399	2,610	2,799	3,010
55	Rio Atibaia no Bairro da Ponte / Itatiba	3D-006T	5,099	5,510	5,910	6,310
56	Rio Atibaia Captação Valinhos / Valinhos	3D-007T	3,399	3,710	3,899	4,309
59	Rio Atibaia em Desembargador Furtado / Campinas	3D-003T	2,110	2,399	2,710	3,010
57	Rio Atibaia Acima de Paulínia / Paulínia	4D-009RT	2,799	3,110	3,399	3,710
52	Rio Jaguari em Guaripocaba / Bragança Paulista	3D-015T	3,810	4,210	4,610	5,010
138	Rio Jaguari em Buenópolis / Morungaba	3D-009T	2,610	2,910	3,210	3,510
49	Rio Jaguari em Jaguariúna / Jaguariúna	3D-008T	2,210	2,510	2,810	3,110
50	Rio Camanducaia em Dal Bo / Jaguariúna	3D-001T	3,110	3,610	4,110	4,610
48	Rio Jaguari em Usina Ester / Cosmópolis	4D-001T	9,000	10,000	11,000	12,000
122	Ribeirão Quilombo em Americana / Americana	-	-	-	-	5,349
599	Rio Piracicaba em Salta Bárbara D'Oeste / Santa Bárbara D'Oeste	-	493,610	494,399	495,199	496,010
46	Rio Piracicaba em Piracicaba / Piracicaba	4D-015T	3,200	3,700	4,200	4,700
601	Rio Corumbataí em Rio Claro / Rio Claro	-	558,299	558,600	558,899	559,250
630	Rio Corumbataí - Novo Batovi / Rio Claro	4D-042T	534,510	535,010	535,510	536,010
602	Rio Corumbataí- Captação SEMAE Piracicaba / Piracicaba	-	3,399	4,099	4,799	5,500
84	Rio Piracicaba em Artemis / Piracicaba	4D-007T	3,010	3,510	4,010	4,510
603	Rio Capivari - Reforma Agrária / Campinas	4E-027T	2,809	3,210	3,610	4,010
609	Rio Capivari Sabesp Monte Mor / Monte Mor	-	529,009	529,509	530,009	530,509
608	Rio Capivari Mirim em Monte Mor / Monte Mor	-	-	-	-	4,000
745	Rio Jundiá em Campo Limpo Paulista / Campo Limpo Paulista	-	2,540	2,939	3,339	3,740
502	Rio Jundiá - Itaici / Indaiatuba	4E-017T	554,009	554,509	555,009	555,509
604	Rio Jundiá / Salto	-	3,700	4,099	4,500	4,900

Cota com referência ao nível do mar (cota ortométrica)



SALA DE SITUAÇÃO PCJ



REDE TELEMÉTRICA SP ÁGUAS

18/04/2025						Vazão (Q)				Nível (Flu)			
Nomeclatura no mapa	Posto de medição local	Código do Posto	Vazão Média do Mês Atual	Vazão do rio 18/04/2025 07 h	Nível do rio 18/04/2025 07 h	Vazão Média Histórica de Abril	Vazão 7h/Vazão média	Vazão 18/04/2024 07h	Relação Q (18/04/25) 7h / Q (18/04/24) 7h	Nível Médio Histórico de Abril	Nível 7h/ Nível médio	Nível 18/04/2024 07h	Relação Flu (18/04/25) 7h / Flu (18/04/24) 7h
			(m³/s)	(m³/s)	(m)	(m³/s)	%	(m³/s)	%	(m)	%	(m)	%
593	Rio Cachoeira Piracaia	3E-122T	5,26	3,36	0,71	4,72	28,79 % Abaixo	4,55	26,2 % Abaixo	0,85	16,24 % Abaixo	0,88	19,27 % Abaixo
53	Rio Cachoeira Captação Piracaia	3E-116T	*	*	1,75	1,18	*	*	*	1,67	4,79 % Acima	1,77	1,19 % Abaixo
80	Rio Atibaíinha Mascate Nazaré Paulista	3E-089T	2,43	2,92	2,31	1,73	68,67 % Acima	1,76	65,98 % Acima	1,89	22,12 % Acima	1,69	36,73 % Acima
54	Rio Atibaia Atibaia	3E-063T	11,17	8,32	2,13	7,79	6,8 % Acima	6,30	32,17 % Acima	2,15	1,07 % Abaixo	1,90	12,24 % Acima
55	Rio Atibaia Bairro da Ponte Itatiba	3D-006T	17,47	11,41	4,40	19,90	42,64 % Abaixo	9,57	19,22 % Acima	4,35	1,15 % Acima	4,28	2,88 % Acima
56	Rio Atibaia Captação Valinhos	3D-007T	19,14	13,04	1,00	18,32	28,83 % Abaixo	11,97	8,92 % Acima	1,14	12,37 % Abaixo	0,96	4,06 % Acima
59	Rio Atibaia Desemb. Furtado Campinas	3D-003T	18,65	12,94	0,77	23,22	44,27 % Abaixo	16,28	20,5 % Abaixo	0,97	21,03 % Abaixo	0,85	10,2 % Abaixo
57	Rio Atibaia Acima de Paulínia	4D-009RT	23,02	14,07	2,04	25,75	45,37 % Abaixo	15,85	11,23 % Abaixo	2,13	4,27 % Abaixo	2,09	2,39 % Abaixo
52	Rio Jaguari Guaripocaba Bragança Paul.	3D-015T	1,99	1,50	0,96	6,92	78,38 % Abaixo	1,38	8,25 % Acima	1,05	8,76 % Abaixo	0,93	2,68 % Acima
138	Rio Jaguari Buenópolis Morungaba	3D-009T	11,98	7,31	1,41	16,16	54,77 % Abaixo	6,88	6,24 % Acima	1,11	27,3 % Acima	1,39	1,73 % Acima
49	Rio Jaguari Jaguariúna	3D-008T	12,63	6,85	1,33	12,16	43,66 % Abaixo	8,83	22,42 % Abaixo	1,01	31,58 % Acima	1,40	4,87 % Abaixo
50	Rio Camanducaia Dal Bo Jaguariúna	3D-001T	10,13	6,56	0,45	14,90	55,96 % Abaixo	6,76	2,86 % Abaixo	0,79	43,04 % Abaixo	0,46	3,02 % Abaixo
48	Rio Jaguari Usina Ester Cosmópolis	4D-001T	23,84	17,72	0,92	37,04	52,16 % Abaixo	17,38	1,97 % Acima	1,30	29,08 % Abaixo	0,91	1,32 % Acima
122	Rib. Quilombo Americana	-	*	*	*	*	*	*	*	*	*	*	*
599	Rio Piracicaba Santa Bárbara D'Oeste	-	61,22	43,62	491,54	52,86	17,47 % Abaixo	60,23	27,57 % Abaixo	492,19	0,13 % Abaixo	491,76	0,05 % Abaixo
46	Rio Piracicaba Piracicaba	4D-015T	65,44	47,75	1,39	101,95	53,16 % Abaixo	49,55	3,63 % Abaixo	1,86	25,16 % Abaixo	1,41	1,42 % Abaixo
601	Rio Corumbataí Rio Claro	-	2,27	2,23	557,56	4,00	44,25 % Abaixo	5,97	62,66 % Abaixo	557,87	0,06 % Abaixo	558,17	0,11 % Abaixo
630	Rio Corumbataí Novo Batovi Rio Claro	4D-042T	3,22	2,96	532,28	5,81	49,04 % Abaixo	3,89	23,92 % Abaixo	532,32	0,01 % Abaixo	532,37	0,02 % Abaixo
602	Rio Corumbataí Captação SEMAE Piracicaba	-	6,62	6,43	0,91	15,95	59,66 % Abaixo	14,24	54,81 % Abaixo	1,22	25,74 % Abaixo	1,16	21,83 % Abaixo
84	Rio Piracicaba Artemis Piracicaba	4D-007T	76,59	57,36	0,88	122,24	53,08 % Abaixo	62,99	8,93 % Abaixo	1,45	39,03 % Abaixo	0,95	6,55 % Abaixo
603	Rio Capivari Reforma Agrária Campinas	-	2,38	1,55	1,65	1,78	12,7 % Abaixo	1,52	2,04 % Acima	1,69	2,13 % Abaixo	1,65	0,36 % Acima
609	Rio Capivari Sabesp Monte Mor	-	10,83	5,80	527,19	6,83	15,07 % Abaixo	7,53	22,93 % Abaixo	527,23	0,01 % Abaixo	527,35	0,03 % Abaixo
745	Rio Jundiá Campo Limpo Paulista	-	1,29	0,76	1,32	1,20	37 % Abaixo	0,82	7,92 % Abaixo	1,38	4,35 % Abaixo	1,34	1,12 % Abaixo
502	Rio Jundiá Itaicí Indaiatuba	4E-017	8,20	5,28	553,58	9,14	42,25 % Abaixo	5,57	5,31 % Abaixo	553,68	0,02 % Abaixo	553,60	0 % Abaixo
604	Rio Jundiá Salto	-	12,66	7,09	1,03	9,67	26,66 % Abaixo	7,77	8,76 % Abaixo	1,38	25,65 % Abaixo	1,05	2,56 % Abaixo
608	Rio Capivari Mirim Monte Mor	-	2,23	0,62	0,85	0,64	3,28 % Abaixo	0,42	46,34 % Acima	0,83	2,53 % Acima	0,74	14,38 % Acima

OBS1: Tendo em vista que os postos 745 e 608 são recentes, as médias históricas não estão disponíveis.

OBS2: Os postos 607, 599, 601, 630, 609 e 502 possuem cota com referência ao nível do mar (cota ortométrica).

Legenda: Normal Atença Alerta Emergência Extravasamento

Fonte: SAISP