

04/06/2025

Boletim Diário da Sala de Situação PCJ



Dados Pluviométricos das Bacias PCJ

Chuva Acumulada de Radar em 24 horas nas Bacias PCJ : 04-06-2025 07:00 Local

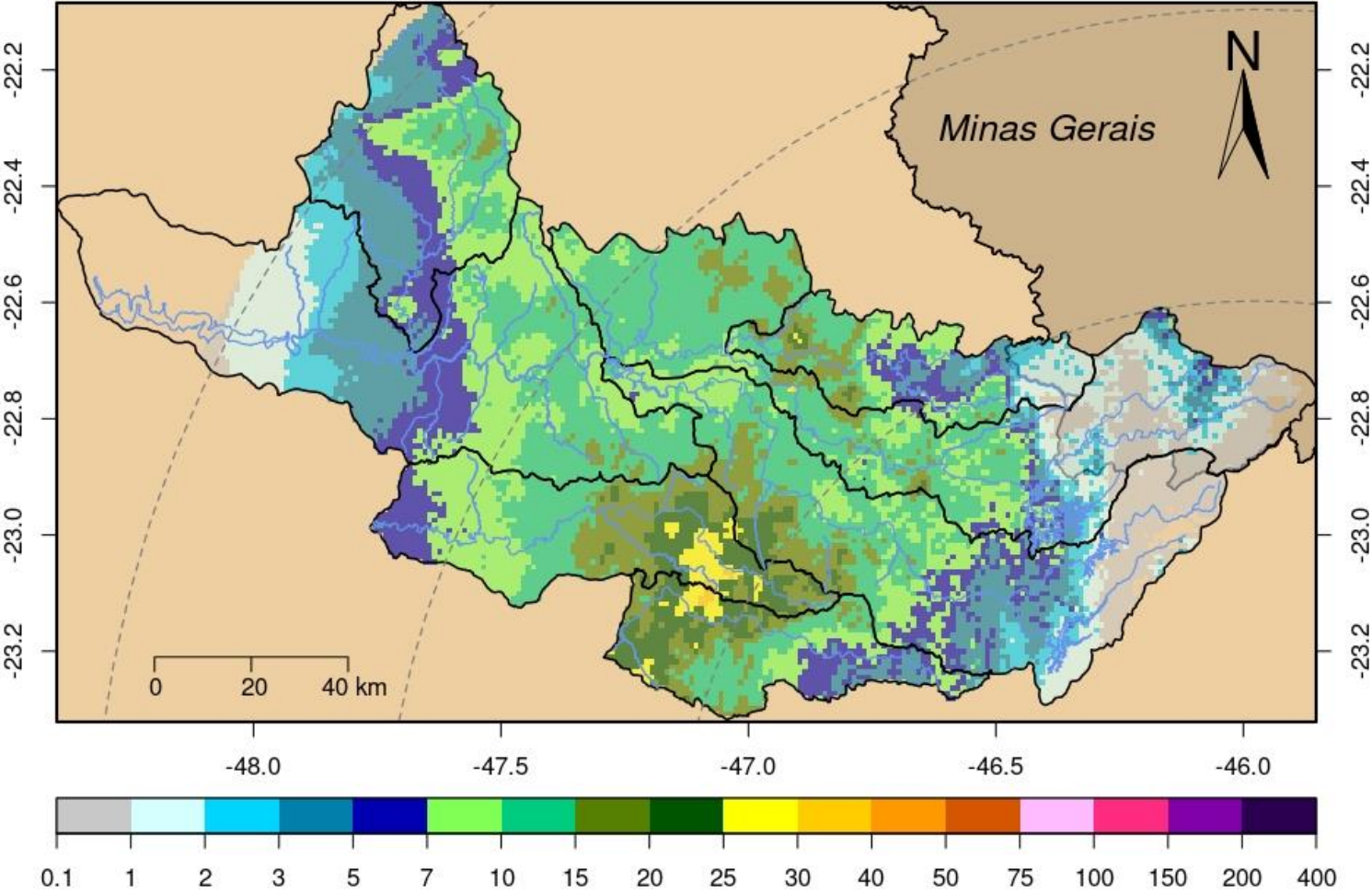



SALA DE SITUAÇÃO PCJ



Rede telemétrica do SAISP										
Nomenclatura no mapa	Postos	2025					Chuva acumulada das 7h de 03/06/2025 às 7h de 04/06/2025 (mm)	Chuva acumulada em Junho (até 04/06/2025 7h00min) (mm)	Chuva média mensal de Junho (mm)	Quantidade de chuva em relação à média (%)
		Janeiro	Fevereiro	Março	Abril	Maio				
53	Rio Cachoeira Captação Piracaia	183,20	208,60	93,00	146,20	28,40	0,00	0,00	39,03	*
80	Rio Atibainha Mascate Nazaré Paulista	176,00	144,50	48,75	85,50	45,00	*	*	61,26	*
54	Rio Atibaia Atibaia	109,60	158,60	56,20	154,00	40,60	3,00	3,20	52,04	6,1%
55	Rio Atibaia Bairro da Ponte Itatiba	152,75	114,50	53,25	114,50	15,50	2,75	2,75	50,48	5,4%
56	Rio Atibaia Captação Valinhos	147,60	176,60	84,00	95,80	15,80	5,00	5,00	43,94	11,4%
59	Rio Atibaia Desemb. Furtado Campinas	178,00	135,75	122,00	166,50	4,00	3,50	3,50	42,17	8,3%
57	Rio Atibaia Acima de Paulínia	*	99,00	58,75	89,25	6,25	6,00	6,25	36,56	17,1%
52	Rio Jaguari Guaripocaba Bragança Paul.	192,40	108,60	78,80	122,40	22,40	4,80	5,40	30,16	17,9%
138	Rio Jaguari Buenópolis Morungaba	129,00	95,75	83,75	169,50	13,00	4,50	4,75	49,83	9,5%
49	Rio Jaguari Jaguariúna	195,60	111,20	56,80	109,80	11,40	4,40	4,40	34,60	12,7%
50	Rio Camanducaia Dal Bo Jaguariúna	164,80	84,60	63,60	89,40	10,60	16,00	16,20	45,32	35,7%
48	Rio Jaguari Usina Ester Cosmópolis	133,25	114,00	53,00	60,50	12,00	8,25	9,00	31,93	28,2%
863	Rio Jaguari Captação Limeira Limeira	211,20	107,00	23,20	90,00	4,80	0,00	0,00	19,60	*
713	Rio Piracicaba Aimaratá Americana	228,40	106,00	19,20	58,40	9,40	5,60	11,40	23,49	48,5%
122	Rio Quilombo Americana	255,40	151,00	66,40	80,60	12,60	6,40	9,00	*	*
599	Rio Piracicaba Santa Bárbara D'Oeste	279,25	98,75	56,50	69,50	14,00	8,25	21,25	33,87	62,9%
46	Rio Piracicaba Piracicaba	157,00	94,75	60,50	47,50	0,50	5,00	12,25	39,17	31,3%
601	Rio Corumbataí Rio Claro	312,75	141,25	95,00	51,75	9,00	15,25	27,50	29,20	94,2%
630	Rio Corumbataí Novo Batovi Rio Claro	171,40	125,80	52,60	58,80	10,20	6,40	24,40	32,34	75,4%
602	Rio Corumbataí Captação SEMAE Piracicaba	255,50	88,25	39,25	56,00	11,25	5,75	20,00	31,35	63,8%
84	Rio Piracicaba Artemis Piracicaba	207,40	17,80	48,80	61,80	31,80	5,00	17,80	38,09	46,7%
603	Rio Capivari Reforma Agrária Campinas	177,25	249,50	80,75	55,75	19,75	9,00	9,00	49,72	18,1%
609	Rio Capivari Sabesp Monte Mor	226,00	290,75	34,50	49,00	15,50	13,00	13,50	42,92	31,5%
502	Rio Jundiá Itaici Indaiatuba	179,80	148,20	46,80	55,60	24,00	12,00	12,20	55,82	21,9%
604	Rio Jundiá Salto	249,00	186,00	84,50	95,25	12,50	12,75	12,75	43,81	29,1%

As informações apresentadas nesta tabela foram obtidas de uma fonte de dados bruto
¹ Postos com série histórica menor que 5 anos

Fonte: SAISP



SALA DE SITUAÇÃO PCJ



DADOS FLUVIOMÉTRICOS

Localização dos Postos da Rede Telemétrica da SP ÁGUAS/SAISP nas Bacias PCJ



Legenda

- Postos Telemétricos SP ÁGUAS/SAISP
- ~ Hidrografia
- Limite das Bacias PCJ



0 10 20 30 km



SALA DE SITUAÇÃO PCJ



REDE TELEMÉTRICA SP ÁGUAS						
Nomenclatura no mapa	Posto de medição	Código Posto	Cotas de Alerta			
			Atenção	Alerta	Emergência	Extravasamento
593	Rio Cachoeira Montante / Piracaia	3E-122T	3,500	5,299	7,099	8,900
53	Rio Cachoeira Captação Piracaia / Piracaia	3E-116T	1,810	2,209	2,609	3,009
80	Rio Atibainha - Mascate / Nazaré Paulista	3E-089T	1,800	2,200	2,509	2,799
54	Rio Atibaia em Atibaia / Atibaia	3E-063T	2,399	2,610	2,799	3,010
55	Rio Atibaia no Bairro da Ponte / Itatiba	3D-006T	5,099	5,510	5,910	6,310
56	Rio Atibaia Captação Valinhos / Valinhos	3D-007T	3,399	3,710	3,899	4,309
59	Rio Atibaia em Desembargador Furtado / Campinas	3D-003T	2,110	2,399	2,710	3,010
57	Rio Atibaia Acima de Paulínia / Paulínia	4D-009RT	2,799	3,110	3,399	3,710
52	Rio Jaguari em Guaripocaba / Bragança Paulista	3D-015T	3,810	4,210	4,610	5,010
138	Rio Jaguari em Buenópolis / Morungaba	3D-009T	2,610	2,910	3,210	3,510
49	Rio Jaguari em Jaguariúna / Jaguariúna	3D-008T	2,210	2,510	2,810	3,110
50	Rio Camanducaia em Dal Bo / Jaguariúna	3D-001T	3,110	3,610	4,110	4,610
48	Rio Jaguari em Usina Ester / Cosmópolis	4D-001T	9,000	10,000	11,000	12,000
122	Ribeirão Quilombo em Americana / Americana	-	-	-	-	5,349
599	Rio Piracicaba em Salta Bárbara D'Oeste / Santa Bárbara D'Oeste	-	493,610	494,399	495,199	496,010
46	Rio Piracicaba em Piracicaba / Piracicaba	4D-015T	3,200	3,700	4,200	4,700
601	Rio Corumbataí em Rio Claro / Rio Claro	-	558,299	558,600	558,899	559,250
630	Rio Corumbataí - Novo Batovi / Rio Claro	4D-042T	534,510	535,010	535,510	536,010
602	Rio Corumbataí- Captação SEMAE Piracicaba / Piracicaba	-	3,399	4,099	4,799	5,500
84	Rio Piracicaba em Artemis / Piracicaba	4D-007T	3,010	3,510	4,010	4,510
603	Rio Capivari - Reforma Agrária / Campinas	4E-027T	2,809	3,210	3,610	4,010
609	Rio Capivari Sabesp Monte Mor / Monte Mor	-	529,009	529,509	530,009	530,509
608	Rio Capivari Mirim em Monte Mor / Monte Mor	-	-	-	-	4,000
745	Rio Jundiá em Campo Limpo Paulista / Campo Limpo Paulista	-	2,540	2,939	3,339	3,740
502	Rio Jundiá - Itaici / Indaiatuba	4E-017T	554,009	554,509	555,009	555,509
604	Rio Jundiá / Salto	-	3,700	4,099	4,500	4,900

Cota com referência ao nível do mar (cota ortométrica)



SALA DE SITUAÇÃO PCJ



REDE TELEMÉTRICA SP ÁGUAS

04/06/2025						Vazão (Q)				Nível (Flu)			
Nomeclatura no mapa	Posto de medição local	Código do Posto	Vazão Média do Mês Atual	Vazão do rio 04/06/2025 07 h	Nível do rio 04/06/2025 07 h	Vazão Média Histórica de Junho	Vazão 7h/Vazão média	Vazão 04/06/2024 07h	Relação Q (04/06/25) 7h / Q (04/06/24) 7h	Nível Médio Histórico de Junho	Nível 7h/ Nível médio	Nível 04/06/2024 07h	Relação Flu (04/06/25) 7h / Flu (04/06/24) 7h
			(m³/s)	(m³/s)	(m)	(m³/s)	%	(m³/s)	%	(m)	%	(m)	%
593	Rio Cachoeira Piracaia	3E-122T	2,59	2,61	0,62	3,70	29,63 % Abaixo	3,35	22,28 % Abaixo	0,75	16,36 % Abaixo	0,71	12,24 % Abaixo
53	Rio Cachoeira Captação Piracaia	3E-116T	*	*	2,01	1,41	*	*	*	1,85	8,33 % Acima	2,19	8,57 % Abaixo
80	Rio Atibainha Mascate Nazaré Paulista	3E-089T	*	*	*	2,01	*	4,49	*	1,38	*	2,34	*
54	Rio Atibaia Atibaia	3E-063T	9,55	9,59	2,27	7,91	21,16 % Acima	7,77	23,38 % Acima	1,89	19,89 % Acima	2,07	9,78 % Acima
55	Rio Atibaia Bairro da Ponte Itatiba	3D-006T	10,75	10,85	4,36	19,16	43,38 % Abaixo	8,83	22,79 % Acima	4,27	2,11 % Acima	4,23	3,27 % Acima
56	Rio Atibaia Captação Valinhos	3D-007T	12,07	11,97	0,96	16,65	28,11 % Abaixo	10,58	13,18 % Acima	1,08	11,26 % Abaixo	0,91	5,73 % Acima
59	Rio Atibaia Desemb. Furtado Campinas	3D-003T	10,92	11,10	0,71	19,56	43,27 % Abaixo	9,65	15,03 % Acima	0,88	18,69 % Abaixo	0,65	9,36 % Acima
57	Rio Atibaia Acima de Paulínia	4D-009RT	12,86	14,35	2,05	22,61	36,54 % Abaixo	12,11	18,42 % Acima	2,07	1,05 % Abaixo	1,98	3,33 % Acima
52	Rio Jaguari Guaripocaba Bragança Paul.	3D-015T	1,32	1,36	0,93	7,79	82,5 % Abaixo	1,27	7,32 % Acima	1,06	12,26 % Abaixo	0,91	2,31 % Acima
138	Rio Jaguari Buenópolis Morungaba	3D-009T	4,94	5,16	1,29	15,93	67,59 % Abaixo	5,11	0,98 % Acima	1,04	24,5 % Acima	1,29	0,23 % Acima
49	Rio Jaguari Jaguariúna	3D-008T	4,86	4,79	1,21	9,71	50,65 % Abaixo	4,07	17,71 % Acima	0,93	30,33 % Acima	1,13	6,8 % Acima
50	Rio Camanducaia Dal Bo Jaguariúna	3D-001T	4,69	4,95	0,33	11,20	55,77 % Abaixo	5,69	12,92 % Abaixo	0,62	47,8 % Abaixo	0,38	15,36 % Abaixo
48	Rio Jaguari Usina Ester Cosmópolis	4D-001T	10,87	11,33	0,68	29,30	61,33 % Abaixo	13,58	16,52 % Abaixo	1,07	36,23 % Abaixo	0,77	11,41 % Abaixo
122	Rib. Quilombo Americana	-	*	*	*	*	*	*	*	*	*	*	*
599	Rio Piracicaba Santa Bárbara D' Oeste	-	33,19	36,70	491,44	50,45	27,26 % Abaixo	31,57	16,23 % Acima	491,57	0,03 % Abaixo	491,37	0,01 % Acima
46	Rio Piracicaba Piracicaba	4D-015T	34,23	41,32	1,32	82,23	49,76 % Abaixo	39,53	4,52 % Acima	1,66	20,52 % Abaixo	1,29	2,49 % Acima
601	Rio Corumbataí Rio Claro	-	1,93	2,98	557,70	3,40	12,22 % Abaixo	1,98	50,81 % Acima	557,77	0,01 % Abaixo	557,50	0,04 % Acima
630	Rio Corumbataí Novo Batovi Rio Claro	4D-042T	3,15	3,86	532,37	4,91	21,41 % Abaixo	2,24	72,18 % Acima	532,22	0,03 % Acima	532,20	0,03 % Acima
602	Rio Corumbataí Captação SEMAE Piracicaba	-	5,24	11,78	1,09	11,75	0,24 % Acima	4,44	165,03 % Acima	1,06	2,86 % Acima	0,82	31,92 % Acima
84	Rio Piracicaba Artemis Piracicaba	4D-007T	41,53	60,34	0,92	86,47	30,22 % Abaixo	41,42	45,65 % Acima	1,09	16,23 % Abaixo	0,69	33,67 % Acima
603	Rio Capivari Reforma Agrária Campinas	-	1,01	1,37	1,68	1,83	25,13 % Abaixo	0,80	71,64 % Acima	1,67	0,57 % Acima	1,50	11,72 % Acima
609	Rio Capivari Sabesp Monte Mor	-	4,10	*	*	7,05	*	3,88	*	527,19	*	526,98	*
745	Rio Jundiá Campo Limpo Paulista	-	0,68	0,95	1,36	0,96	0,82 % Abaixo	0,70	36,87 % Acima	1,35	0,84 % Acima	1,31	4,44 % Acima
502	Rio Jundiá Itaicf Indaiatuba	4E-017	4,12	5,52	553,59	8,95	38,4 % Abaixo	4,29	28,52 % Acima	553,66	0,01 % Abaixo	553,53	0,01 % Acima
604	Rio Jundiá Salto	-	5,18	7,96	1,06	6,97	14,07 % Acima	3,99	99,57 % Acima	1,35	21,42 % Abaixo	0,88	20,45 % Acima
608	Rio Capivari Mirim Monte Mor	-	0,18	0,28	0,65	0,47	39,66 % Abaixo	0,10	188,78 % Acima	0,64	1,59 % Acima	0,49	32,72 % Acima

OBS1: Tendo em vista que os postos 745 e 608 são recentes, as médias históricas não estão disponíveis.

OBS2: Os postos 607, 599, 601, 630, 609 e 502 possuem cota com referência ao nível do mar (cota ortométrica).

Legenda: Normal (Azul) | Atenção (Amarelo) | Alerta (Vermelho) | Emergência (Roxo) | Extravasamento (Verde)

Fonte: SAISP



SALA DE SITUAÇÃO PCJ



Previsão do Tempo

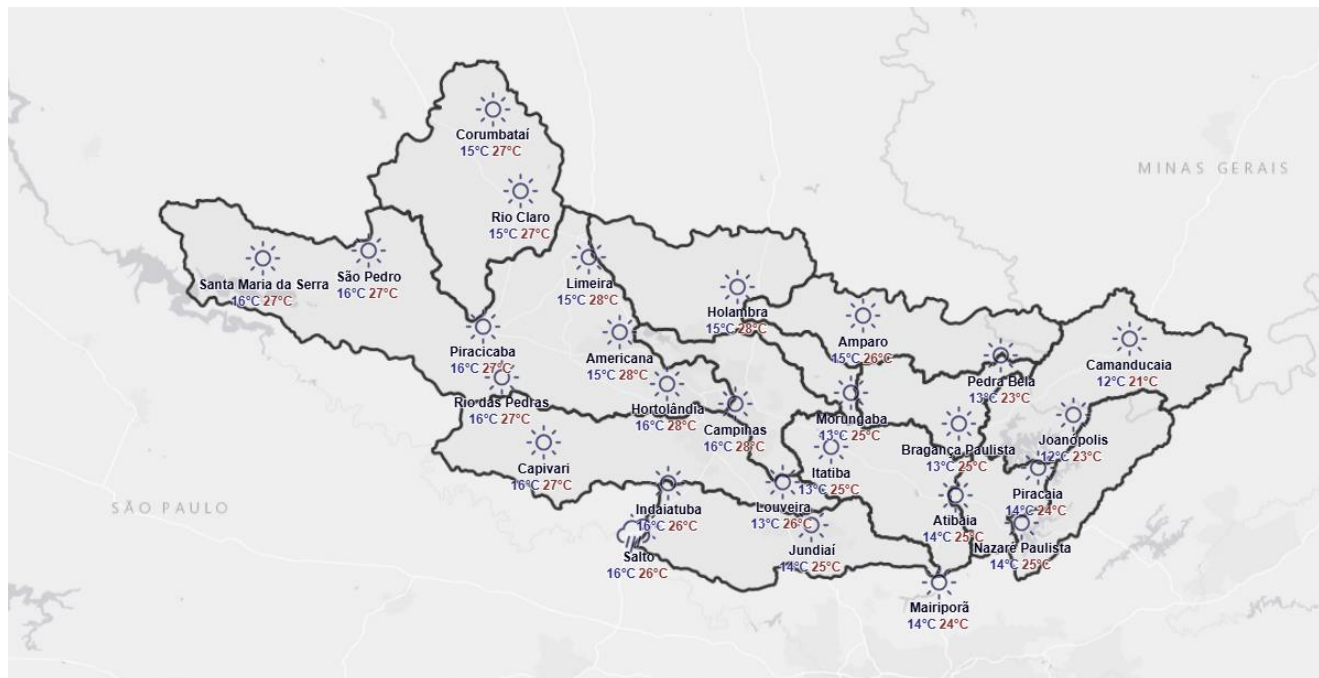

Nesta quarta-feira, a instabilidade atmosférica se afasta das regiões das Bacias PCJ. A nebulosidade fica variável com o sol predominando entre nuvens, mas com condições para alguma chuva fraca e bem localizada a partir da tarde/noite.

Amanhã (05/06/2025): Na quinta-feira, o dia começa com tempo estável e o sol predominando nas regiões das Bacias PCJ. Porém, a partir do final da tarde, o deslocamento de uma frente fria pelo oceano, aumenta a instabilidade nas regiões de interesse. Assim, entre o final da tarde e noite, são esperadas algumas pancadas de chuvas isoladas na região.

Previsão de 3 a 7 dias (06/06 a 10/06/2025): A partir da sexta-feira, a instabilidade predomina, com chuvas previstas também no final de semana e início da próxima semana. Espera-se com isto, acumulados mais expressivos no período. Algum temporal isolado com chuva mais forte em sub-bacia, deve ocorrer nestes dias.

*Mapa de Previsão para o dia 05/06/2025.

Fonte: Simepar

*** Outras informações como previsão do tempo, meteorogramas, gráficos de vazão e nível, podem ser encontrados no site da Sala de Situação PCJ.**