

15/06/2025

Boletim Diário da Sala de Situação PCJ



Dados Pluviométricos das Bacias PCJ

Chuva Acumulada de Radar em 24 horas nas Bacias PCJ : 15-06-2025 07:00 Local

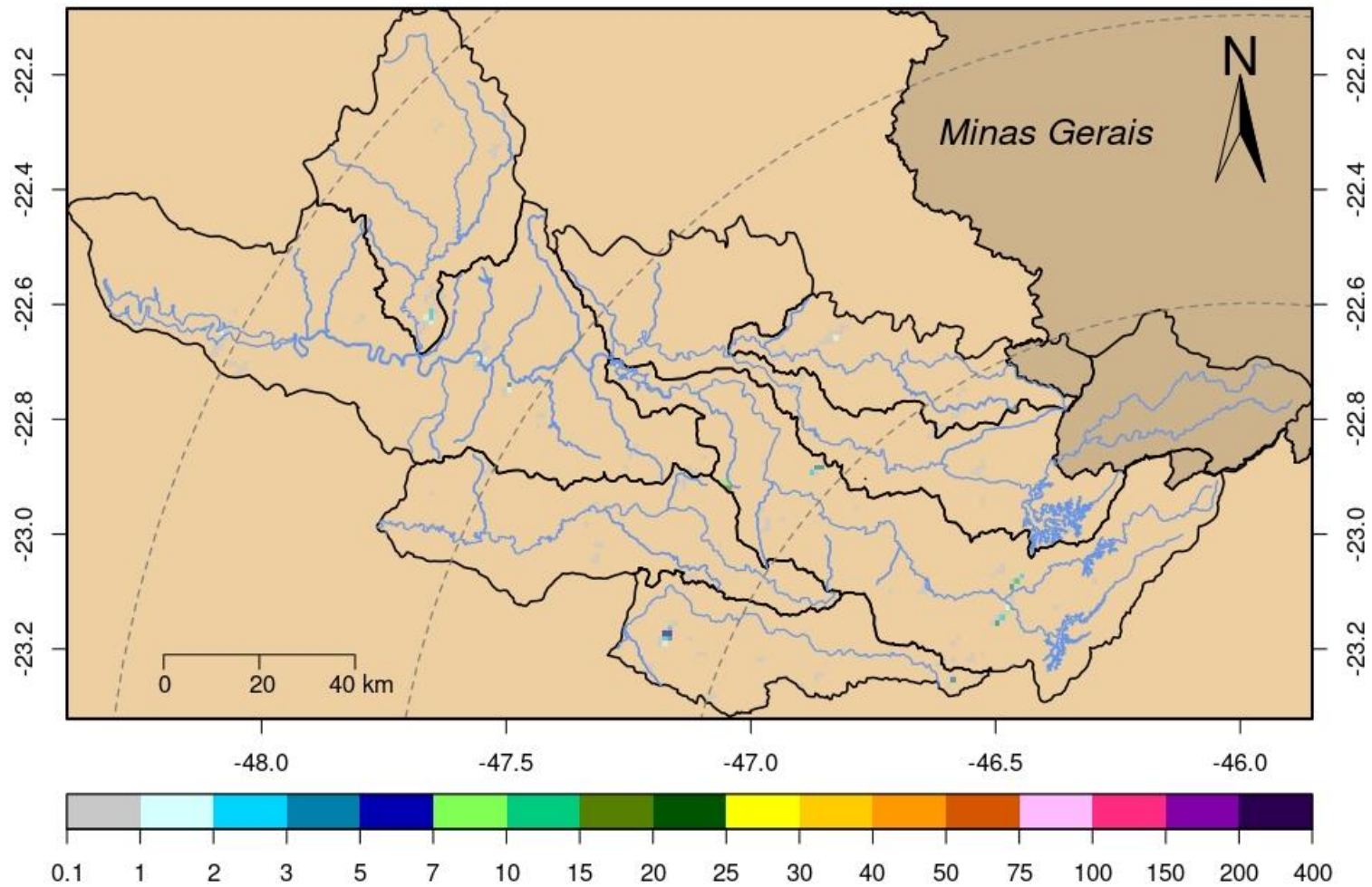



SALA DE SITUAÇÃO PCJ



Rede telemétrica do SAISP										
Nomenclatura no mapa	Postos	2025					Chuva acumulada das 7h de 14/06/2025 às 7h de 15/06/2025 (mm)	Chuva acumulada em Junho (até 15/06/2025 7h00min) (mm)	Chuva média mensal de Junho (mm)	Quantidade de chuva em relação à média (%)
		Janeiro	Fevereiro	Março	Abril	Mairo				
53	Rio Cachoeira Captação Piracaia	183,20	208,60	93,00	146,20	28,40	*	*	39,03	*
80	Rio Atibainha Mascate Nazaré Paulista	176,00	144,50	48,75	85,50	45,00	*	*	61,26	*
54	Rio Atibaia Atibaia	109,60	158,60	56,20	154,00	40,60	0,00	45,40	52,04	87,2%
55	Rio Atibaia Bairro da Ponte Itatiba	152,75	114,50	53,25	114,50	15,50	0,00	14,75	50,48	29,2%
56	Rio Atibaia Captação Valinhos	147,60	176,60	84,00	95,80	15,80	0,00	15,60	43,94	35,5%
59	Rio Atibaia Desemb. Furtado Campinas	178,00	135,75	122,00	166,50	4,00	0,00	7,75	42,17	18,4%
57	Rio Atibaia Acima de Paulínia	*	99,00	58,75	89,25	6,25	0,00	11,00	36,56	30,1%
52	Rio Jaguari Guariçocaba Bragança Paul.	192,40	108,60	78,80	122,40	22,40	0,20	18,40	30,16	61,0%
138	Rio Jaguari Buenópolis Morungaba	129,00	95,75	83,75	169,50	13,00	0,00	11,75	49,83	23,6%
49	Rio Jaguari Jaguariúna	195,60	111,20	56,80	109,80	11,40	0,00	10,40	34,60	30,1%
50	Rio Camanducaia Dal Bo Jaguariúna	164,80	84,60	63,60	89,40	10,60	0,00	19,60	45,32	43,2%
48	Rio Jaguari Usina Ester Cosmópolis	133,25	114,00	53,00	60,50	12,00	0,00	12,75	31,93	39,9%
863	Rio Jaguari Captação Limeira Limeira	211,20	107,00	23,20	90,00	4,80	0,00	0,00	19,60	*
713	Rio Piracicaba Aimaratá Americana	228,40	106,00	19,20	58,40	9,40	0,00	19,00	23,49	80,9%
122	Rib. Quilombo Americana	255,40	151,00	66,40	80,60	12,60	0,00	19,00	*	*
599	Rio Piracicaba Santa Bárbara D'Oeste	279,25	98,75	56,50	69,50	14,00	0,00	29,75	33,87	88,0%
46	Rio Piracicaba Piracicaba	157,00	94,75	60,50	47,50	0,50	0,00	20,25	39,17	51,7%
601	Rio Corumbataí Rio Claro	312,75	141,25	95,00	51,75	9,00	0,25	37,75	29,20	129,3%
630	Rio Corumbataí Novo Batovi Rio Claro	171,40	125,80	52,60	58,80	10,20	0,00	32,80	32,34	101,4%
602	Rio Corumbataí Captação SEMAE Piracicaba	255,50	88,25	39,25	56,00	11,25	0,00	34,50	31,35	110,0%
84	Rio Piracicaba Artemis Piracicaba	207,40	17,80	48,80	61,80	31,80	0,00	26,40	38,09	69,3%
603	Rio Capivari Reforma Agrária Campinas	177,25	249,50	80,75	55,75	19,75	0,00	24,75	49,72	49,8%
609	Rio Capivari Sabesp Monte Mor	226,00	290,75	34,50	49,00	15,50	0,00	22,25	42,92	51,9%
502	Rio Jundiá Itaici Indaiatuba	179,80	148,20	46,80	55,60	24,00	0,20	34,00	55,82	60,9%
604	Rio Jundiá Salto	249,00	186,00	84,50	95,25	12,50	0,00	27,25	43,81	62,2%

As informações apresentadas nesta tabela foram obtidas de uma fonte de dados bruto
 † Postos com série histórica menor que 5 anos

Fonte: SAISP



SALA DE SITUAÇÃO PCJ



DADOS FLUVIOMÉTRICOS

Localização dos Postos da Rede Telemétrica da SP ÁGUAS/SAISP nas Bacias PCJ



Legenda

- Postos Telemétricos SP ÁGUAS/SAISP
- ~ Hidrografia
- Limite das Bacias PCJ



0 10 20 30 km



SALA DE SITUAÇÃO PCJ



REDE TELEMÉTRICA SP ÁGUAS						
Nomenclatura no mapa	Posto de medição	Código Posto	Cotas de Alerta			
			Atenção	Alerta	Emergência	Extravasamento
593	Rio Cachoeira Montante / Piracaia	3E-122T	3,500	5,299	7,099	8,900
53	Rio Cachoeira Captação Piracaia / Piracaia	3E-116T	1,810	2,209	2,609	3,009
80	Rio Atibainha - Mascate / Nazaré Paulista	3E-089T	1,800	2,200	2,509	2,799
54	Rio Atibaia em Atibaia / Atibaia	3E-063T	2,399	2,610	2,799	3,010
55	Rio Atibaia no Bairro da Ponte / Itatiba	3D-006T	5,099	5,510	5,910	6,310
56	Rio Atibaia Captação Valinhos / Valinhos	3D-007T	3,399	3,710	3,899	4,309
59	Rio Atibaia em Desembargador Furtado / Campinas	3D-003T	2,110	2,399	2,710	3,010
57	Rio Atibaia Acima de Paulínia / Paulínia	4D-009RT	2,799	3,110	3,399	3,710
52	Rio Jaguari em Guaripocaba / Bragança Paulista	3D-015T	3,810	4,210	4,610	5,010
138	Rio Jaguari em Buenópolis / Morungaba	3D-009T	2,610	2,910	3,210	3,510
49	Rio Jaguari em Jaguariúna / Jaguariúna	3D-008T	2,210	2,510	2,810	3,110
50	Rio Camanducaia em Dal Bo/ Jaguariúna	3D-001T	3,110	3,610	4,110	4,610
48	Rio Jaguari em Usina Ester / Cosmópolis	4D-001T	9,000	10,000	11,000	12,000
122	Ribeirão Quilombo em Americana / Americana	-	-	-	-	5,349
599	Rio Piracicaba em Salta Bárbara D'Oeste / Santa Bárbara D'Oeste	-	493,610	494,399	495,199	496,010
46	Rio Piracicaba em Piracicaba / Piracicaba	4D-015T	3,200	3,700	4,200	4,700
601	Rio Corumbataí em Rio Claro / Rio Claro	-	558,299	558,600	558,899	559,250
630	Rio Corumbataí - Novo Batovi / Rio Claro	4D-042T	534,510	535,010	535,510	536,010
602	Rio Corumbataí- Captação SEMAE Piracicaba / Piracicaba	-	3,399	4,099	4,799	5,500
84	Rio Piracicaba em Artemis / Piracicaba	4D-007T	3,010	3,510	4,010	4,510
603	Rio Capivari - Reforma Agrária / Campinas	4E-027T	2,809	3,210	3,610	4,010
609	Rio Capivari Sabesp Monte Mor / Monte Mor	-	529,009	529,509	530,009	530,509
608	Rio Capivari Mirim em Monte Mor / Monte Mor	-	-	-	-	4,000
745	Rio Jundiá em Campo Limpo Paulista / Campo Limpo Paulista	-	2,540	2,939	3,339	3,740
502	Rio Jundiá - Itaici / Indaiatuba	4E-017T	554,009	554,509	555,009	555,509
604	Rio Jundiá / Salto	-	3,700	4,099	4,500	4,900

Cota com referência ao nível do mar (cota ortométrica)



SALA DE SITUAÇÃO PCJ



REDE TELEMÉTRICA SP ÁGUAS

15/06/2025						Vazão (Q)				Nível (Flu)			
Nomeclatura no mapa	Posto de medição local	Código do Posto	Vazão Média do Mês Atual	Vazão do rio 15/06/2025 07 h	Nível do rio 15/06/2025 07 h	Vazão Média Histórica de Junho	Vazão 7h/Vazão média	Vazão 15/06/2024 07h	Relação Q (15/06/25) 7h / Q (15/06/24) 7h	Nível Médio Histórico de Junho	Nível 7h/ Nível médio	Nível 15/06/2024 07h	Relação Flu (15/06/25) 7h / Flu (15/06/24) 7h
			(m³/s)	(m³/s)	(m)	(m³/s)	%	(m³/s)	%	(m)	%	(m)	%
593	Rio Cachoeira Piracaia	3E-122T	2,88	2,61	0,63	3,70	29,42 % Abaixo	2,97	11,96 % Abaixo	0,75	16,23 % Abaixo	0,67	6,3 % Abaixo
53	Rio Cachoeira Captação Piracaia	3E-116T	*	*	*	1,41	*	*	*	1,85	*	2,19	*
80	Rio Atibainha Mascate Nazaré Paulista	3E-089T	*	*	*	2,01	*	5,03	*	1,38	*	2,43	*
54	Rio Atibaia Atibaia	3E-063T	11,04	8,96	2,20	7,91	13,22 % Acima	11,23	20,22 % Abaixo	1,89	16,25 % Acima	2,44	10,07 % Abaixo
55	Rio Atibaia Bairro da Ponte Itatiba	3D-006T	13,10	10,97	4,37	19,16	42,75 % Abaixo	11,79	6,95 % Abaixo	4,27	2,3 % Acima	4,42	1,2 % Abaixo
56	Rio Atibaia Captação Valinhos	3D-007T	14,62	12,68	0,99	16,65	23,84 % Abaixo	12,85	1,28 % Abaixo	1,08	8,86 % Abaixo	0,99	0,6 % Abaixo
59	Rio Atibaia Desemb. Furtado Campinas	3D-003T	13,39	11,80	0,74	19,56	39,67 % Abaixo	11,07	6,59 % Acima	0,88	16,18 % Abaixo	0,71	3,23 % Acima
57	Rio Atibaia Acima de Paulínia	4D-009RT	15,02	13,18	2,01	22,61	41,71 % Abaixo	12,84	2,62 % Acima	2,07	2,7 % Abaixo	2,00	0,5 % Acima
52	Rio Jaguari Guaripocaba Bragança Paul.	3D-015T	1,42	1,32	0,92	7,79	83,07 % Abaixo	1,12	17,35 % Acima	1,06	13,2 % Abaixo	0,87	5,15 % Acima
138	Rio Jaguari Buenópolis Morungaba	3D-009T	5,64	4,98	1,28	15,93	68,75 % Abaixo	3,71	34,35 % Acima	1,04	23,44 % Acima	1,18	8,85 % Acima
49	Rio Jaguari Jaguariúna	3D-008T	5,28	4,87	1,21	9,71	49,82 % Abaixo	4,31	13,09 % Acima	0,93	30,87 % Acima	1,15	5,84 % Acima
50	Rio Camanducaia Dal Bo Jaguariúna	3D-001T	4,77	4,33	0,27	11,20	61,34 % Abaixo	4,56	5,07 % Abaixo	0,62	56,31 % Abaixo	0,29	6,85 % Abaixo
48	Rio Jaguari Usina Ester Cosmópolis	4D-001T	11,68	11,21	0,68	29,30	61,75 % Abaixo	9,43	18,89 % Acima	1,07	36,7 % Abaixo	0,61	11,88 % Acima
122	Rib. Quilombo Americana	-	*	*	*	*	*	*	*	*	*	*	*
599	Rio Piracicaba Santa Bárbara D'Oeste	-	34,59	33,95	491,40	50,45	32,71 % Abaixo	22,26	52,47 % Acima	491,57	0,03 % Abaixo	491,24	0,03 % Acima
46	Rio Piracicaba Piracicaba	4D-015T	35,24	33,78	1,23	82,23	58,92 % Abaixo	27,02	24,99 % Acima	1,66	25,95 % Abaixo	1,11	10,43 % Acima
601	Rio Corumbataí Rio Claro	-	1,95	1,75	557,45	3,40	48,5 % Abaixo	1,66	5,42 % Acima	557,77	0,06 % Abaixo	557,43	0 % Acima
630	Rio Corumbataí Novo Batovi Rio Claro	4D-042T	3,17	2,65	532,24	4,91	46,1 % Abaixo	2,12	24,72 % Acima	532,22	0 % Acima	532,18	0,01 % Acima
602	Rio Corumbataí Captação SEMAE Piracicaba	-	5,76	3,99	0,80	11,75	66,02 % Abaixo	3,37	18,52 % Acima	1,06	24,77 % Abaixo	0,74	7,14 % Acima
84	Rio Piracicaba Artemis Piracicaba	4D-007T	43,27	40,07	0,67	86,47	53,66 % Abaixo	29,53	35,68 % Acima	1,09	39,25 % Abaixo	0,50	33 % Acima
603	Rio Capivari Reforma Agrária Campinas	-	1,22	1,03	1,61	1,83	43,63 % Abaixo	0,58	77,28 % Acima	1,67	3,5 % Abaixo	1,46	10,65 % Acima
609	Rio Capivari Sabesp Monte Mor	-	4,78	4,23	*	7,05	39,96 % Abaixo	3,58	18,19 % Acima	527,19	*	526,94	*
745	Rio Jundiá Campo Limpo Paulista	-	0,78	0,66	1,30	0,96	31,69 % Abaixo	0,58	13,28 % Acima	1,35	4,18 % Abaixo	1,28	1,57 % Acima
502	Rio Jundiá Itaicí Indaiatuba	4E-017	4,95	4,04	553,52	8,95	54,91 % Abaixo	3,61	11,77 % Acima	553,66	0,03 % Abaixo	553,49	0 % Acima
604	Rio Jundiá Salto	-	6,56	4,68	0,92	6,97	32,85 % Abaixo	3,03	54,61 % Acima	1,35	32,02 % Abaixo	0,82	11,42 % Acima
608	Rio Capivari Mirim Monte Mor	-	0,43	0,27	0,65	0,47	41,58 % Abaixo	0,05	482,98 % Acima	0,64	0,65 % Acima	0,43	52,24 % Acima

OBS1: Tendo em vista que os postos 745 e 608 são recentes, as médias históricas não estão disponíveis.

OBS2: Os postos 607, 599, 601, 630, 609 e 502 possuem cota com referência ao nível do mar (cota ortométrica).

Legenda:

Normal	Atenção	Alerta	Emergência	Extravasamento
--------	---------	--------	------------	----------------

Fonte: SAISP