



BOLETIM DIÁRIO

Sala de Situação PCJ

21/10/2025



Secretaria de Meio Ambiente, Infraestrutura e Logística



SÃO PAULO
GOVERNO DO ESTADO

Localização dos Postos da Rede Telemétrica da SP-ÁGUAS/SAISP nas Bacias PCJ

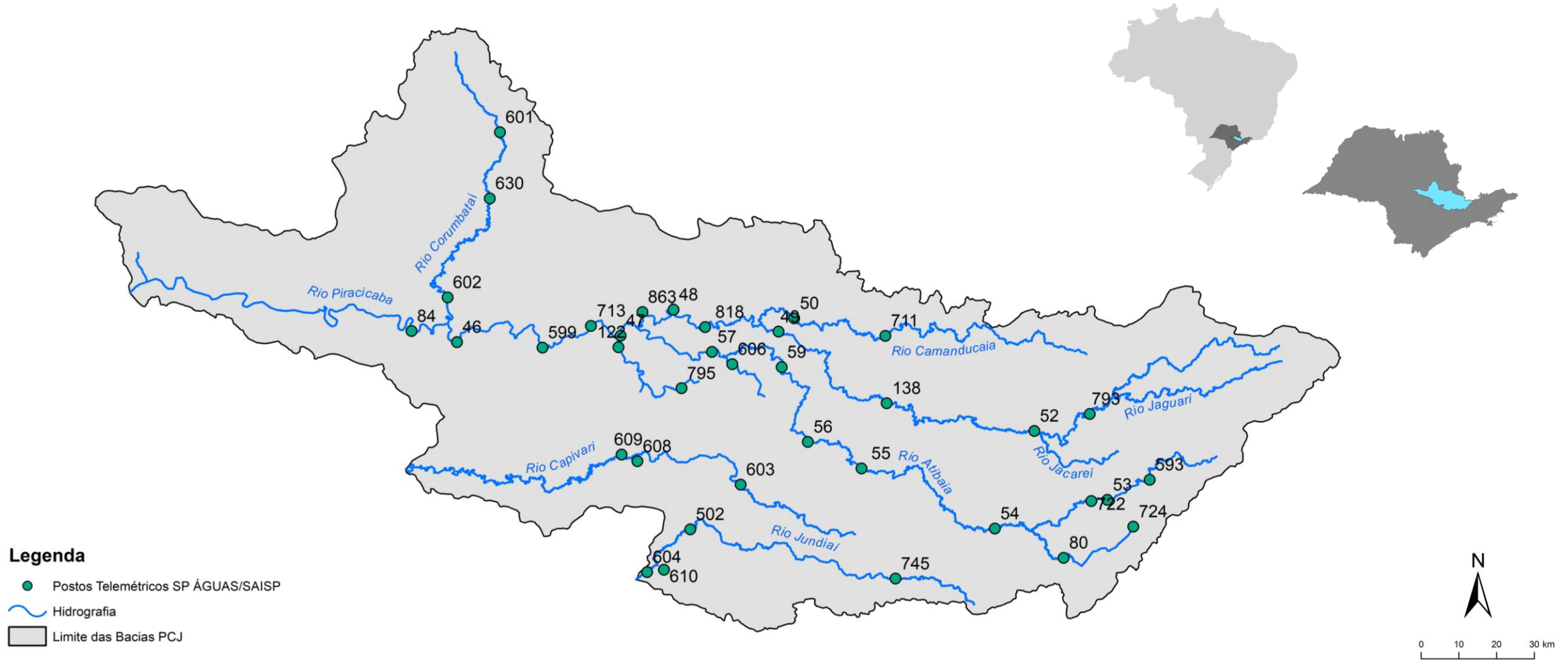

Chuva Acumulada de Radar em 24 horas nas Bacias PCJ : 21-10-2025 07:00 Local

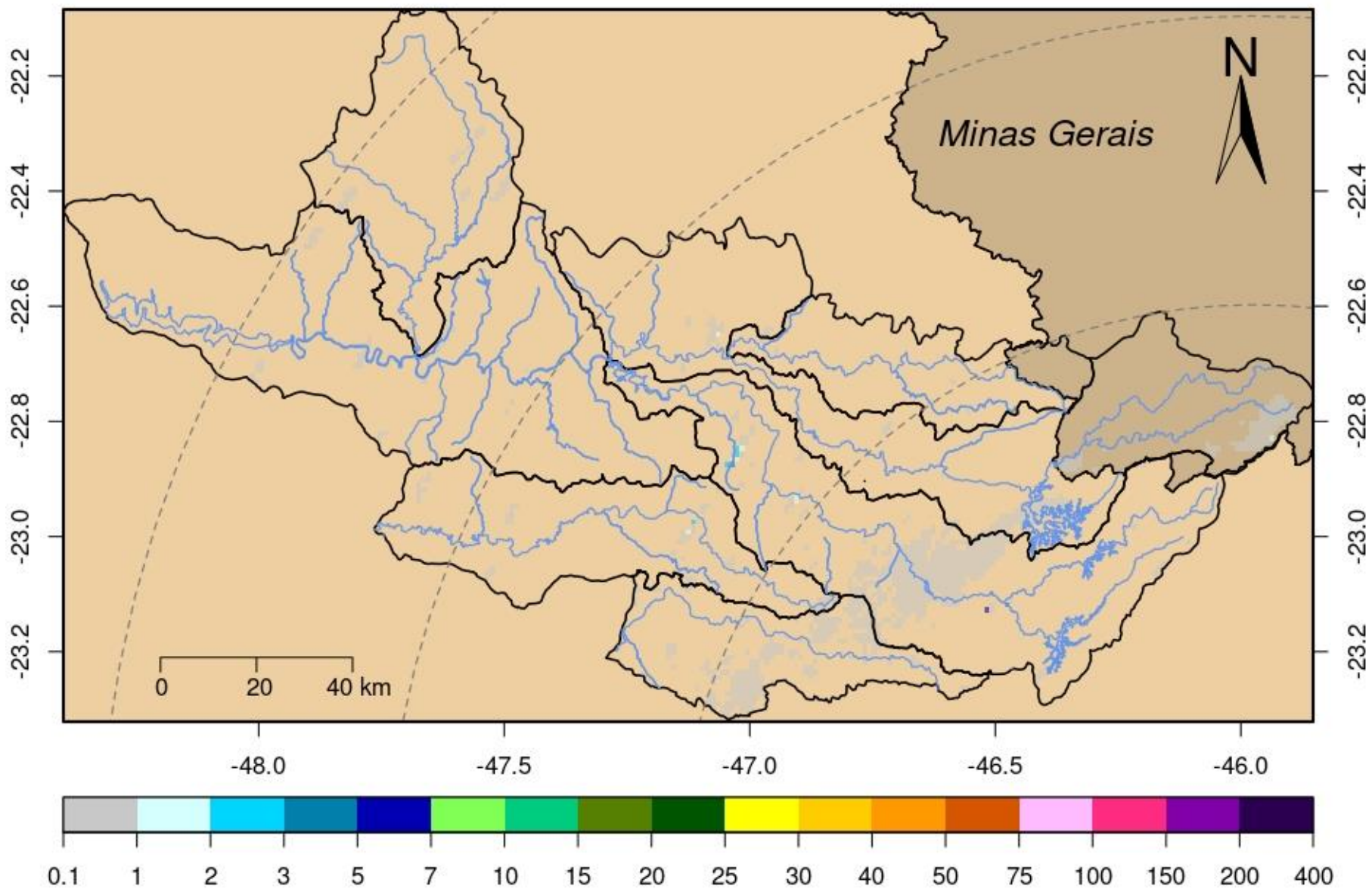

DADOS PLUVIOMÉTRICOS														
Nomenclatura no mapa	Postos	2025									Chuva acumulada das 7h de 20/10/2025 às 7h de 21/10/2025 (mm)	Chuva acumulada em Outubro (até 21/10/2025 7h00min) (mm)	Chuva média mensal de Outubro (mm)	Quantidade de chuva em relação à média (%)
		Janeiro	Fevereiro	Março	Abril	Mai	Junho	Julho	Agosto	Setembro				
53	Rio Cachoeira Captação Piracaia	183,20	208,60	93,00	146,20	28,40	**	24,60	4,40	37,60	0,00	67,40	124,69	54,1%
80	Rio Atibaia Mascate Nazaré Paulista	176,00	144,50	48,75	85,50	45,00	48,50	14,75	3,00	47,25	0,00	44,75	117,11	38,2%
54	Rio Atibaia Atibaia	109,60	158,60	56,20	154,00	40,60	**	21,80	1,40	72,00	0,00	49,40	115,29	42,8%
55	Rio Atibaia Bairro da Ponte Itatiba	152,75	114,50	53,25	114,50	15,50	31,50	21,75	5,25	67,50	0,00	39,50	97,82	40,4%
56	Rio Atibaia Captação Valinhos	147,60	176,60	84,00	95,80	15,80	41,00	27,00	4,20	84,40	0,00	52,20	127,13	41,1%
59	Rio Atibaia Desemb. Furtado Campinas	178,00	135,75	122,00	166,50	4,00	13,50	17,25	0,25	52,75	0,00	80,25	79,09	101,5%
57	Rio Atibaia Acima de Paulínia	**	99,00	58,75	89,25	6,25	20,00	0,00	3,25	42,75	0,00	71,00	81,53	*
52	Rio Jaguari Guaripocaba Bragança Paul.	192,40	108,60	78,80	122,40	22,40	28,60	25,00	3,60	35,00	0,00	54,00	94,05	57,4%
138	Rio Jaguari Buenópolis Morungaba	129,00	95,75	83,75	169,50	13,00	23,25	26,25	2,25	56,25	0,00	57,50	108,42	53,0%
49	Rio Jaguari Jaguariúna	195,60	111,20	56,80	109,80	11,40	17,40	12,20	1,60	50,60	0,00	72,20	92,43	78,1%
50	Rio Camanducaia Dal Bo Jaguariúna	164,80	84,60	63,60	89,40	10,60	26,80	9,20	1,20	34,20	0,00	59,00	104,33	56,6%
48	Rio Jaguari Usina Ester Cosmópolis	133,25	114,00	53,00	60,50	12,00	19,50	9,50	3,75	30,75	0,00	68,25	89,95	75,9%
863	Rio Jaguari Captação Limeira Limeira	211,20	107,00	23,20	90,00	4,80	0,40	0,80	1,40	25,00	0,00	28,20	***	*
713	Rio Piracicaba Aimaratá Americana	228,40	106,00	19,20	58,40	9,40	26,40	9,60	0,80	43,80	0,00	31,80	132,94	23,9%
122	Rib. Quilombo Americana	255,40	151,00	66,40	80,60	12,60	31,20	16,80	3,60	50,60	0,00	63,20	***	*
599	Rio Piracicaba Santa Bárbara D' Oeste	279,25	98,75	56,50	69,50	14,00	45,25	17,75	0,25	28,25	0,25	50,75	124,50	40,9%
46	Rio Piracicaba Piracicaba	157,00	94,75	60,50	47,50	0,50	41,25	8,00	1,00	15,00	0,25	33,50	100,21	33,4%
601	Rio Corumbataí Rio Claro	312,75	141,25	95,00	51,75	9,00	42,75	11,00	6,25	37,75	0,00	113,25	140,86	80,4%
630	Rio Corumbataí Novo Batovi Rio Claro	171,40	125,80	52,60	58,80	10,20	41,60	6,00	4,40	18,60	0,00	59,60	114,84	51,9%
602	Rio Corumbataí Captação SEMAE Piracicaba	255,50	88,25	39,25	56,00	11,25	55,50	11,50	1,25	16,00	0,00	120,75	93,41	129,3%
84	Rio Piracicaba Artemis Piracicaba	207,40	17,80	48,80	61,80	31,80	58,40	17,00	3,60	12,20	0,00	69,60	91,01	76,5%
603	Rio Capivari Reforma Agrária Campinas	177,25	249,50	80,75	55,75	19,75	54,25	21,50	4,25	49,75	0,00	40,75	111,88	36,7%
609	Rio Capivari Sabesp Monte Mor	226,00	290,75	34,50	49,00	15,50	54,00	21,25	2,00	21,75	0,00	23,75	104,83	22,8%
502	Rio Jundiá Itaici Indaiatuba	179,80	148,20	46,80	55,60	24,00	69,40	27,40	11,80	30,00	0,00	17,20	100,20	17,2%
604	Rio Jundiá Salto	249,00	186,00	84,50	95,25	12,50	53,25	17,75	3,00	23,00	0,00	37,50	102,08	36,8%

* Postos sem quantidade de chuva em relação à média.

** Postos com indisponibilidade de dados.

*** Postos com instalação recente, não possuindo série histórica adequada.

Fonte: SAISP

REDE TELEMÉTRICA SP-ÁGUAS						
Nomenclatura no mapa	Posto de medição	Código Posto	Cotas de Alerta			
			Atenção	Alerta	Emergência	Extravasamento
593	Rio Cachoeira Montante / Piracaia	3E-122T	3,500	5,299	7,099	8,900
53	Rio Cachoeira Captação Piracaia / Piracaia	3E-116T	1,810	2,209	2,609	3,009
80	Rio Atibaína - Mascate / Nazaré Paulista	3E-089T	1,800	2,200	2,509	2,799
54	Rio Atibaia em Atibaia / Atibaia	3E-063T	2,399	2,610	2,799	3,010
55	Rio Atibaia no Bairro da Ponte / Itatiba	3D-006T	5,099	5,510	5,910	6,310
56	Rio Atibaia Captação Valinhos / Valinhos	3D-007T	3,399	3,710	3,899	4,309
59	Rio Atibaia em Desembargador Furtado / Campinas	3D-003T	2,110	2,399	2,710	3,010
57	Rio Atibaia Acima de Paulínia / Paulínia	4D-009RT	2,799	3,110	3,399	3,710
52	Rio Jaguarí em Guaripocaba / Bragança Paulista	3D-015T	3,810	4,210	4,610	5,010
138	Rio Jaguarí em Buenópolis / Morungaba	3D-009T	2,610	2,910	3,210	3,510
49	Rio Jaguarí em Jaguariúna / Jaguariúna	3D-008T	2,210	2,510	2,810	3,110
50	Rio Camanducaia em Dal Bo/ Jaguariúna	3D-001T	3,110	3,610	4,110	4,610
48	Rio Jaguarí em Usina Ester / Cosmópolis	4D-001T	9,000	10,000	11,000	12,000
122	Ribeirão Quilombo em Americana / Americana	-	-	-	-	5,349
599	Rio Piracicaba em Salta Bárbara D'Oeste / Santa Bárbara D'Oeste	-	493,610	494,399	495,199	496,010
46	Rio Piracicaba em Piracicaba / Piracicaba	4D-015T	3,200	3,700	4,200	4,700
601	Rio Corumbataí em Rio Claro / Rio Claro	-	558,299	558,600	558,899	559,250
630	Rio Corumbataí - Novo Batovi / Rio Claro	4D-042T	534,510	535,010	535,510	536,010
602	Rio Corumbataí- Captação SEMAE Piracicaba / Piracicaba	-	3,399	4,099	4,799	5,500
84	Rio Piracicaba em Artemis / Piracicaba	4D-007T	3,010	3,510	4,010	4,510
603	Rio Capivari - Reforma Agrária / Campinas	4E-027T	2,809	3,210	3,610	4,010
609	Rio Capivari Sabesp Monte Mor / Monte Mor	-	529,009	529,509	530,009	530,509
608	Rio Capivari Mirim em Monte Mor / Monte Mor	-	-	-	-	4,000
745	Rio Jundiá em Campo Limpo Paulista / Campo Limpo Paulista	-	2,540	2,939	3,339	3,740
502	Rio Jundiá - Itaici / Indaiatuba	4E-017T	554,009	554,509	555,009	555,509
604	Rio Jundiá / Salto	-	3,700	4,099	4,500	4,900

Cota com referência ao nível do mar (cota ortométrica)

REDE TELEMÉTRICA SP-ÁGUAS													
21/10/2025						Vazão (Q)				Nível (Flu)			
Nomeclatura no mapa	Posto de medição local	Código do Posto	Vazão Média do Mês Atual	Vazão do rio 21/10/2025 07h	Nível do rio 21/10/2025 07h	Vazão Média Histórica de Outubro	Vazão 7h/Vazão média	Vazão 21/10/2024 07h	Relação Q (21/10/25) 7h / Q (21/10/24) 7h	Nível Médio Histórico de Outubro	Nível 7h/ Nível médio	Nível 21/10/2024 07h	Relação Flu (21/10/25) 7h / Flu (21/10/24) 7h
			(m³/s)	(m³/s)	(m)	(m³/s)	%	(m³/s)	%	(m)	%	(m)	%
593	Rio Cachoeira Piracaia	3E-122T	2,22	2,83	0,65	3,51	19,28 % Abaixo	3,23	12,29 % Abaixo	0,73	10,24 % Abaixo	0,70	6,6 % Abaixo
53	Rio Cachoeira Captação Piracaia	3E-116T	*	*	2,01	2,43	*	*	*	2,04	1,72 % Abaixo	2,13	5,86 % Abaixo
80	Rio Atibaíinha Mascate Nazaré Paulista	3E-089T	4,90	3,32	2,40	2,49	33,16 % Acima	5,11	35,12 % Abaixo	1,57	52,83 % Acima	2,44	2 % Abaixo
54	Rio Atibaia Atibaia	3E-063T	10,76	11,10	2,43	8,74	26,98 % Acima	9,19	20,72 % Acima	1,98	22,73 % Acima	2,22	9,26 % Acima
55	Rio Atibaia Bairro da Ponte Itatiba	3D-006T	10,93	12,47	4,47	17,63	29,26 % Abaixo	9,66	29,07 % Acima	4,25	5,01 % Acima	4,28	4,3 % Acima
56	Rio Atibaia Captação Valinhos	3D-007T	11,19	13,23	1,01	15,47	14,45 % Abaixo	9,48	39,6 % Acima	1,06	4,74 % Abaixo	0,87	16,17 % Acima
59	Rio Atibaia Desemb. Furtado Campinas	3D-003T	9,83	12,87	0,76	20,47	37,16 % Abaixo	8,04	59,99 % Acima	0,91	15,76 % Abaixo	0,58	32,18 % Acima
57	Rio Atibaia Acima de Paulínia	4D-009RT	11,32	13,52	2,02	20,23	33,2 % Abaixo	8,89	52 % Acima	2,05	1,4 % Abaixo	1,87	8,01 % Acima
52	Rio Jaguarí Guaripocaba Bragança Paul.	3D-015T	1,82	1,61	0,98	8,19	80,32 % Abaixo	1,76	8,41 % Abaixo	1,18	16,47 % Abaixo	1,01	3,06 % Abaixo
138	Rio Jaguarí Buenópolis Morungaba	3D-009T	3,36	4,76	1,27	14,39	66,9 % Abaixo	2,79	70,5 % Acima	1,08	17,58 % Acima	1,09	16,25 % Acima
49	Rio Jaguarí Jaguariúna	3D-008T	3,33	6,26	1,30	8,37	25,25 % Abaixo	3,10	102,1 % Acima	0,97	33,39 % Acima	1,11	16,65 % Acima
50	Rio Camanducaia Dal Bo Jaguariúna	3D-001T	2,82	4,50	0,29	9,16	50,85 % Abaixo	2,08	116,55 % Acima	0,52	44,94 % Abaixo	0,04	552,27 % Acima
48	Rio Jaguarí Usina Ester Cosmópolis	4D-001T	5,93	10,31	0,64	23,96	56,97 % Abaixo	3,89	165,35 % Acima	0,96	32,9 % Abaixo	0,42	54,46 % Acima
122	Rib. Quilombo Americana	-	*	*	*	*	*	*	*	*	*	*	*
599	Rio Piracicaba Santa Bárbara D'Oeste	-	23,48	29,64	491,34	43,44	31,77 % Abaixo	15,39	92,56 % Acima	491,47	0,03 % Abaixo	491,14	0,04 % Acima
46	Rio Piracicaba Piracicaba	4D-015T	23,53	30,06	1,18	69,53	56,77 % Abaixo	17,45	72,29 % Acima	1,55	23,56 % Abaixo	0,98	20,98 % Acima
601	Rio Corumbataí Rio Claro	-	1,45	1,31	557,34	2,68	51,01 % Abaixo	1,58	17,11 % Abaixo	557,64	0,05 % Abaixo	557,41	0,01 % Abaixo
630	Rio Corumbataí Novo Batovi Rio Claro	4D-042T	2,87	2,80	532,26	4,01	29,99 % Abaixo	2,64	6,21 % Acima	532,14	0,02 % Acima	532,24	0 % Acima
602	Rio Corumataí Captação SEMAE Piracicaba	-	4,40	5,23	0,86	8,13	35,63 % Abaixo	4,49	16,6 % Acima	0,94	8,72 % Abaixo	0,83	3,87 % Acima
84	Rio Piracicaba Artemis Piracicaba	4D-007T	30,88	40,52	0,67	72,50	44,11 % Abaixo	25,76	57,32 % Acima	0,98	31,38 % Abaixo	0,44	52,73 % Acima
603	Rio Capivari Reforma Agrária Campinas	-	0,60	0,57	1,51	1,66	65,57 % Abaixo	0,53	7,95 % Acima	1,65	8,78 % Abaixo	1,44	4,3 % Acima
609	Rio Capivari Sabesp Monte Mor	-	3,38	2,94	526,86	6,62	55,55 % Abaixo	3,27	9,98 % Abaixo	527,18	0,06 % Abaixo	526,90	0,01 % Abaixo
745	Rio Jundiá Campo Limpo Paulista	-	0,80	0,81	1,33	1,03	21,5 % Abaixo	0,44	85,81 % Acima	1,36	1,71 % Abaixo	1,24	7,94 % Acima
502	Rio Jundiá Itaicí Indaiatuba	4E-017	3,23	3,32	553,46	8,19	59,42 % Abaixo	3,07	8,31 % Acima	553,62	0,03 % Abaixo	553,46	0 % Abaixo
604	Rio Jundiá Salto	-	3,11	4,15	0,89	15,33	72,92 % Abaixo	1,86	122,88 % Acima	1,34	33,88 % Abaixo	0,74	20,46 % Acima
608	Rio Capivari Mirim Monte Mor	-	0,05	0,07	0,45	0,70	90,63 % Abaixo	0,04	50 % Acima	0,67	32,56 % Abaixo	0,42	7,86 % Acima

OB1: Tendo em vista que os postos 745 e 608 são recentes, as médias históricas não estão disponíveis.

OB2: Os postos 607, 599, 601, 630, 609 e 502 possuem cota com referência ao nível do mar (cota ortométrica).

Legenda: Normal (verde), Atenção (amarelo), Alerta (laranja), Emergência (vermelho), Extravasamento (roxo)

Fonte: SAISP

PREVISÃO DO TEMPO

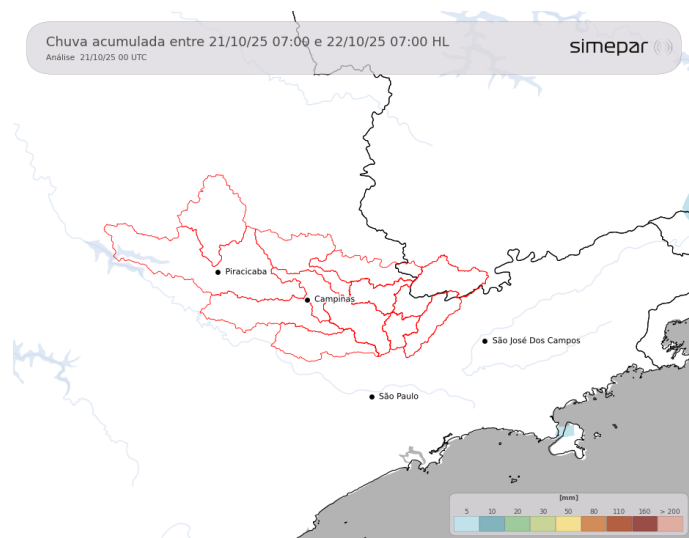

Com redução do ingresso de umidade advinda da circulação marítima, o sol aparece por mais tempo ao longo do dia nas regiões das Bacias PCJ. A nebulosidade fica variável, especialmente nos turnos da manhã e noite, com alguma garoa ocasional na faixa leste paulista. Faz frio no amanhecer, e a tarde os valores ficam agradáveis.

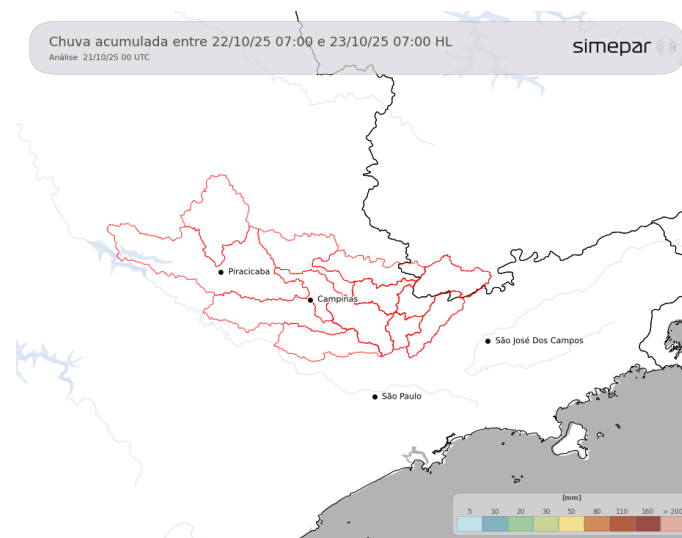

Amanhã (22/10/2025): Poucas mudanças nas condições do tempo nesta quarta-feira no leste/nordeste paulista e no sul mineiro. Seguimos sem expectativa de chuvas, apenas com variação de nebulosidade. Novamente faz frio no amanhecer, mas com o sol aparecendo com mais intensidade há elevação das temperaturas, que alcançam os 27°C em algumas sub-bacias.

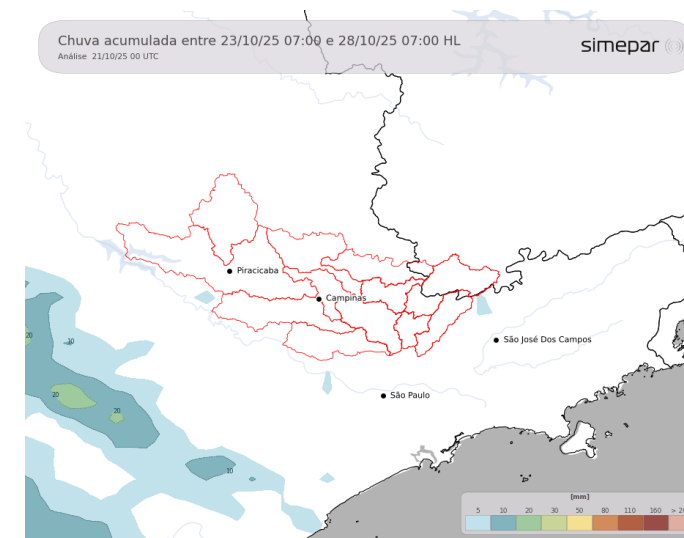

Previsão de 3 a 7 dias (23/10 a 28/10/2025): Sem previsão de chuvas nos próximos dias nas regiões das Bacias PCJ. As temperaturas seguem amenas no amanhecer, e durante a tarde gradualmente se elevam no decorrer do período, com retorno do calor a partir da quinta-feira (23/10). No final de semana (25 e 26/10) temperaturas superam os 30°C.

Fonte: Simepar

*** Outras informações como previsão do tempo, meteogramas, gráficos de vazão e nível, podem ser encontrados no site da Sala de Situação PCJ.**



Secretaria de Meio Ambiente, Infraestrutura e Logística



SÃO PAULO GOVERNO DO ESTADO

