



BOLETIM DIÁRIO

Sala de Situação PCJ

08/11/2025



Meio Ambiente, Infraestrutura e Logística

Secretaria de



SÃO PAULO
GOVERNO DO ESTADO

Localização dos Postos da Rede Telemétrica da SP-ÁGUAS/SAISP nas Bacias PCJ

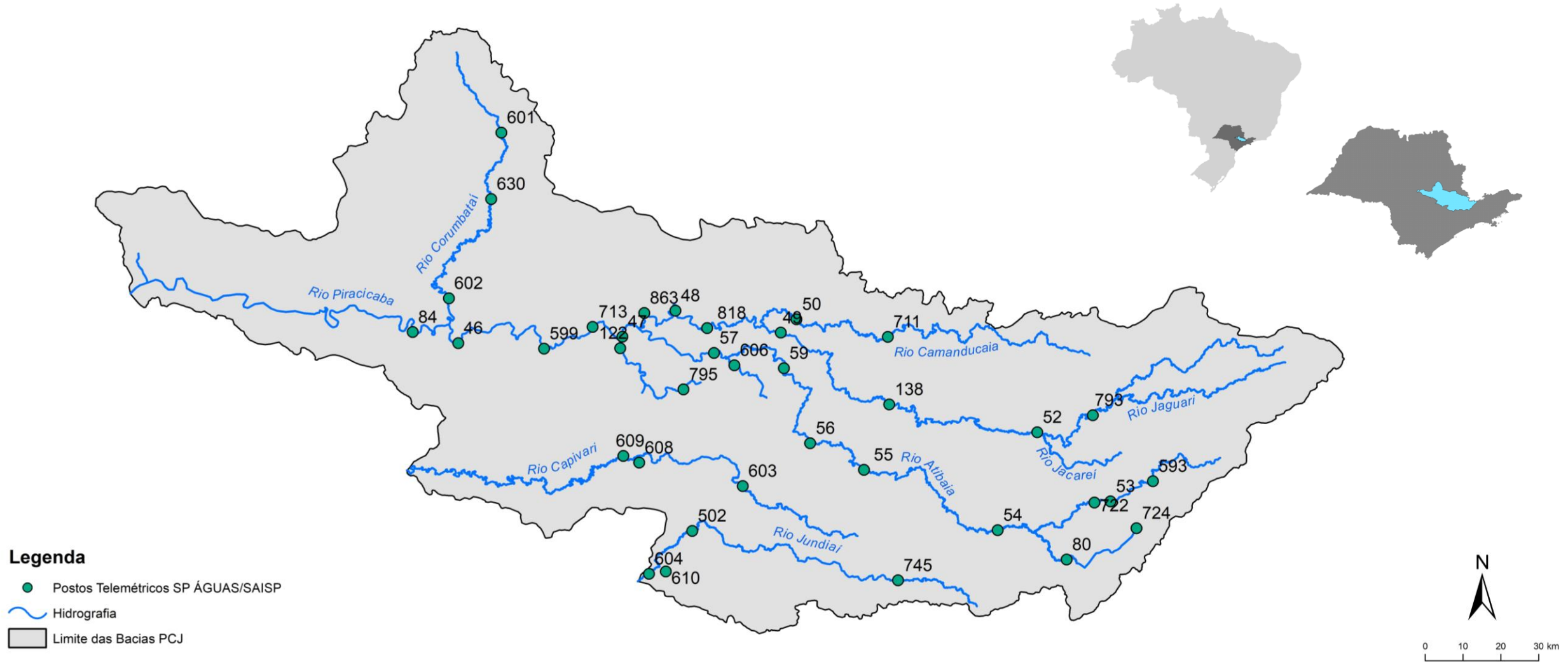

Chuva Acumulada de Radar em 24 horas nas Bacias PCJ : 08-11-2025 07:00 Local

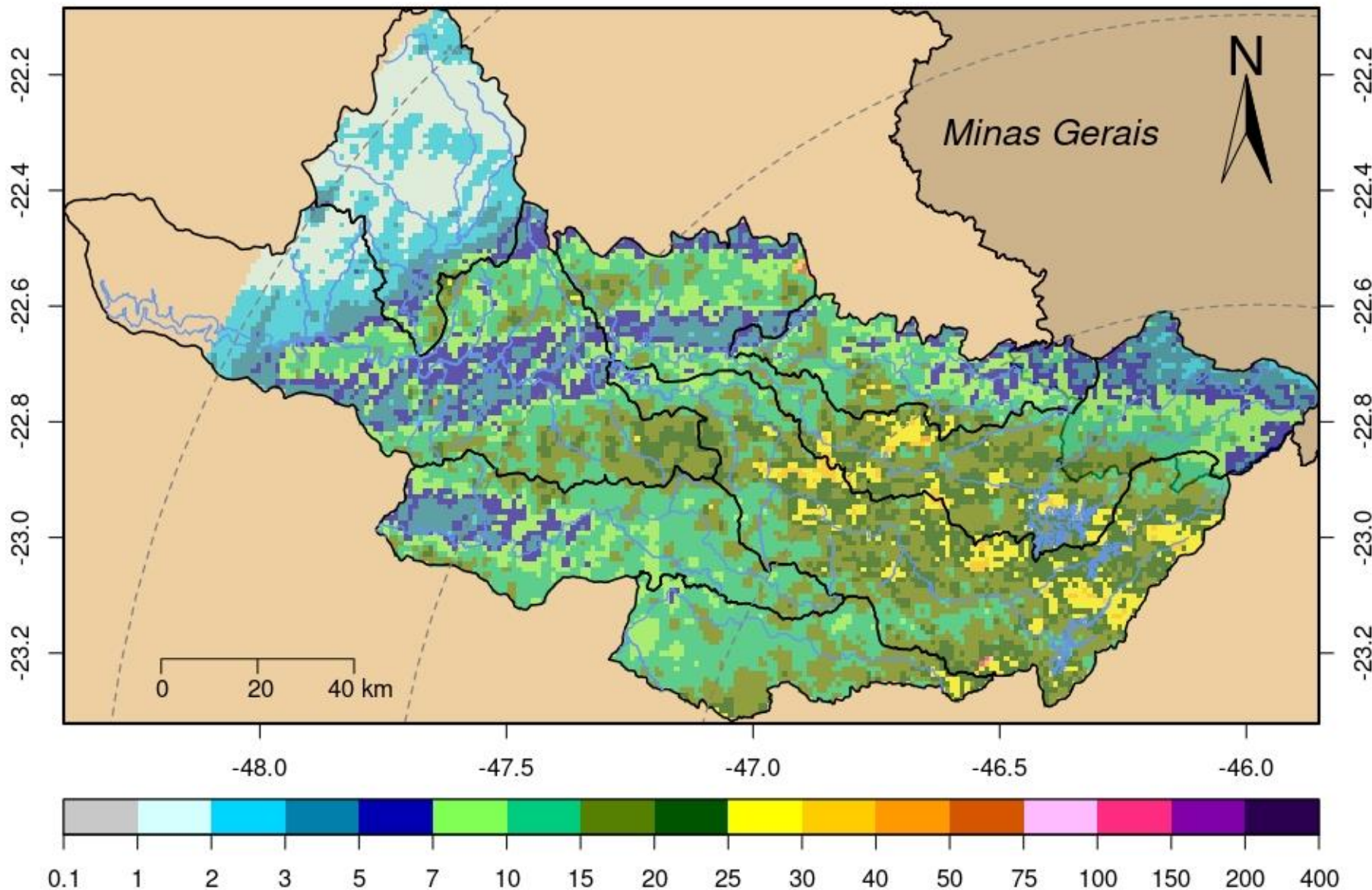

DADOS PLUVIOMÉTRICOS

| Nomenclatura no mapa | Postos | 2025 | | | | | | | | | | Chuva acumulada das 7h de 07/11/2025 às 7h de 08/11/2025 (mm) | Chuva acumulada em Novembro (até 08/11/2025 7h00min) (mm) | Chuva média mensal de Novembro (mm) | Quantidade de chuva em relação à média (%) |
|----------------------|---|---------|-----------|--------|--------|-------|-------|-------|--------|----------|---------|---|---|-------------------------------------|--|
| | | Janeiro | Fevereiro | Março | Abril | Maiço | Junho | Julho | Agosto | Setembro | Outubro | | | | |
| 53 | Rio Cachoeira Captação Piracaia | 183,20 | 208,60 | 93,00 | 146,20 | 28,40 | ** | 24,60 | 4,40 | 37,60 | 94,40 | 28,20 | 53,40 | 154,93 | 34,5% |
| 80 | Rio Atibaíinha Mascate Nazaré Paulista | 176,00 | 144,50 | 48,75 | 85,50 | 45,00 | 48,50 | 14,75 | 3,00 | 47,25 | 65,75 | 20,25 | 39,50 | 136,74 | 28,9% |
| 54 | Rio Atibaia Atibaia | 109,60 | 158,60 | 56,20 | 154,00 | 40,60 | ** | 21,80 | 1,40 | 72,00 | 79,80 | 23,20 | 67,00 | 142,80 | 46,9% |
| 55 | Rio Atibaia Bairro da Ponte Itatiba | 152,75 | 114,50 | 53,25 | 114,50 | 15,50 | 31,50 | 21,75 | 5,25 | 67,50 | 90,50 | 22,00 | 71,50 | 116,36 | 61,4% |
| 56 | Rio Atibaia Captação Valinhos | 147,60 | 176,60 | 84,00 | 95,80 | 15,80 | 41,00 | 27,00 | 4,20 | 84,40 | 99,20 | 21,40 | 74,00 | 156,17 | 47,4% |
| 59 | Rio Atibaia Desemb. Furtado Campinas | 178,00 | 135,75 | 122,00 | 166,50 | 4,00 | 13,50 | 17,25 | 0,25 | 52,75 | 137,00 | 24,75 | 93,75 | 146,33 | 64,1% |
| 57 | Rio Atibaia Acima de Paulínia | ** | 99,00 | 58,75 | 89,25 | 6,25 | 20,00 | 0,00 | 3,25 | 42,75 | 155,00 | 16,50 | 72,50 | 110,88 | * |
| 52 | Rio Jaguari Guaripocaba Bragança Paul. | 192,40 | 108,60 | 78,80 | 122,40 | 22,40 | 28,60 | 25,00 | 3,60 | 35,00 | 91,20 | 26,00 | 60,60 | 135,84 | 44,6% |
| 138 | Rio Jaguari Buenópolis Morungaba | 129,00 | 95,75 | 83,75 | 169,50 | 13,00 | 23,25 | 26,25 | 2,25 | 56,25 | 113,00 | 28,50 | 80,00 | 148,89 | 53,7% |
| 49 | Rio Jaguari Jaguariúna | 195,60 | 111,20 | 56,80 | 109,80 | 11,40 | 17,40 | 12,20 | 1,60 | 50,60 | 203,60 | 17,00 | 74,00 | 120,65 | 61,3% |
| 50 | Rio Camanducaia Dal Bo Jaguariúna | 164,80 | 84,60 | 63,60 | 89,40 | 10,60 | 26,80 | 9,20 | 1,20 | 34,20 | 75,60 | 14,60 | 77,20 | 144,14 | 53,6% |
| 48 | Rio Jaguari Usina Ester Cosmópolis | 133,25 | 114,00 | 53,00 | 60,50 | 12,00 | 19,50 | 9,50 | 3,75 | 30,75 | 81,50 | 5,50 | 11,50 | 152,03 | 7,6% |
| 863 | Rio Jaguari Captação Limeira Limeira | 211,20 | 107,00 | 23,20 | 90,00 | 4,80 | 0,40 | 0,80 | 1,40 | 25,00 | 67,60 | 6,20 | 68,20 | *** | * |
| 713 | Rio Piracicaba Aimaratá Americana | 228,40 | 106,00 | 19,20 | 58,40 | 9,40 | 26,40 | 9,60 | 0,80 | 43,80 | 57,40 | 10,40 | 64,80 | 154,14 | 42,0% |
| 122 | Rib. Quilombo Americana | 255,40 | 151,00 | 66,40 | 80,60 | 12,60 | 31,20 | 16,80 | 3,60 | 50,60 | 105,40 | 21,20 | 90,20 | *** | * |
| 599 | Rio Piracicaba Santa Bárbara D'Oeste | 279,25 | 98,75 | 56,50 | 69,50 | 14,00 | 45,25 | 17,75 | 0,25 | 28,25 | 78,75 | 16,75 | 84,25 | 176,84 | 47,9% |
| 46 | Rio Piracicaba Piracicaba | 157,00 | 94,75 | 60,50 | 47,50 | 0,50 | 41,25 | 8,00 | 1,00 | 15,00 | * | 12,25 | 72,75 | 139,00 | 52,3% |
| 601 | Rio Corumbataí Rio Claro | 312,75 | 141,25 | 95,00 | 51,75 | 9,00 | 42,75 | 11,00 | 6,25 | 37,75 | 133,25 | 1,75 | 69,25 | 172,80 | 40,1% |
| 630 | Rio Corumbataí Novo Batovi Rio Claro | 171,40 | 125,80 | 52,60 | 58,80 | 10,20 | 41,60 | 6,00 | 4,40 | 18,60 | 77,20 | 0,80 | 93,00 | 156,14 | 59,6% |
| 602 | Rio Corumbataí Captação SEMAE Piracicaba | 255,50 | 88,25 | 39,25 | 56,00 | 11,25 | 55,50 | 11,50 | 1,25 | 16,00 | 151,50 | 15,25 | 69,50 | 172,37 | 40,3% |
| 84 | Rio Piracicaba Artemis Piracicaba | 207,40 | 17,80 | 48,80 | 61,80 | 31,80 | 58,40 | 17,00 | 3,60 | 12,20 | 113,20 | 16,20 | 83,60 | 142,05 | 58,9% |
| 603 | Rio Capivari Reforma Agrária Campinas | 177,25 | 249,50 | 80,75 | 55,75 | 19,75 | 54,25 | 21,50 | 4,25 | 49,75 | 93,50 | 20,50 | 61,00 | 151,62 | 40,4% |
| 609 | Rio Capivari Sabesp Monte Mor | 226,00 | 290,75 | 34,50 | 49,00 | 15,50 | 54,00 | 21,25 | 2,00 | 21,75 | 58,50 | 17,50 | 72,25 | 115,79 | 62,8% |
| 502 | Rio Jundiá Itaicí Indaiatuba | 179,80 | 148,20 | 46,80 | 55,60 | 24,00 | 69,40 | 27,40 | 11,80 | 30,00 | 72,00 | 16,60 | 46,40 | 123,98 | 37,4% |
| 604 | Rio Jundiá Salto | 249,00 | 186,00 | 84,50 | 95,25 | 12,50 | 53,25 | 17,75 | 3,00 | 23,00 | 89,25 | 17,25 | 43,75 | 127,06 | 34,4% |

* Postos sem quantidade de chuva em relação à média.

** Postos com indisponibilidade de dados.

*** Postos com instalação recente, não possuindo série histórica adequada.

Fonte: SAISP

| REDE TELEMÉTRICA SP-ÁGUAS | | | | | | |
|---------------------------|---|--------------|-----------------|---------|------------|----------------|
| Nomenclatura no mapa | Posto de medição | Código Posto | Cotas de Alerta | | | |
| | | | Atenção | Alerta | Emergência | Extravasamento |
| 593 | Rio Cachoeira Montante / Piracaia | 3E-122T | 3,500 | 5,299 | 7,099 | 8,900 |
| 53 | Rio Cachoeira Captação Piracaia / Piracaia | 3E-116T | 1,810 | 2,209 | 2,609 | 3,009 |
| 80 | Rio Atibaína - Mascate / Nazaré Paulista | 3E-089T | 1,800 | 2,200 | 2,509 | 2,799 |
| 54 | Rio Atibaia em Atibaia / Atibaia | 3E-063T | 2,399 | 2,610 | 2,799 | 3,010 |
| 55 | Rio Atibaia no Bairro da Ponte / Itatiba | 3D-006T | 5,099 | 5,510 | 5,910 | 6,310 |
| 56 | Rio Atibaia Captação Valinhos / Valinhos | 3D-007T | 3,399 | 3,710 | 3,899 | 4,309 |
| 59 | Rio Atibaia em Desembargador Furtado / Campinas | 3D-003T | 2,110 | 2,399 | 2,710 | 3,010 |
| 57 | Rio Atibaia Acima de Paulínia / Paulínia | 4D-009RT | 2,799 | 3,110 | 3,399 | 3,710 |
| 52 | Rio Jaguarí em Guaripocaba / Bragança Paulista | 3D-015T | 3,810 | 4,210 | 4,610 | 5,010 |
| 138 | Rio Jaguarí em Buenópolis / Morungaba | 3D-009T | 2,610 | 2,910 | 3,210 | 3,510 |
| 49 | Rio Jaguarí em Jaguariúna / Jaguariúna | 3D-008T | 2,210 | 2,510 | 2,810 | 3,110 |
| 50 | Rio Camanducaia em Dal Bo/ Jaguariúna | 3D-001T | 3,110 | 3,610 | 4,110 | 4,610 |
| 48 | Rio Jaguarí em Usina Ester / Cosmópolis | 4D-001T | 9,000 | 10,000 | 11,000 | 12,000 |
| 122 | Ribeirão Quilombo em Americana / Americana | - | - | - | - | 5,349 |
| 599 | Rio Piracicaba em Salta Bárbara D'Oeste / Santa Bárbara D'Oeste | - | 493,610 | 494,399 | 495,199 | 496,010 |
| 46 | Rio Piracicaba em Piracicaba / Piracicaba | 4D-015T | 3,200 | 3,700 | 4,200 | 4,700 |
| 601 | Rio Corumbataí em Rio Claro / Rio Claro | - | 558,299 | 558,600 | 558,899 | 559,250 |
| 630 | Rio Corumbataí - Novo Batovi / Rio Claro | 4D-042T | 534,510 | 535,010 | 535,510 | 536,010 |
| 602 | Rio Corumbataí- Captação SEMAE Piracicaba / Piracicaba | - | 3,399 | 4,099 | 4,799 | 5,500 |
| 84 | Rio Piracicaba em Artemis / Piracicaba | 4D-007T | 3,010 | 3,510 | 4,010 | 4,510 |
| 603 | Rio Capivari - Reforma Agrária / Campinas | 4E-027T | 2,809 | 3,210 | 3,610 | 4,010 |
| 609 | Rio Capivari Sabesp Monte Mor / Monte Mor | - | 529,009 | 529,509 | 530,009 | 530,509 |
| 608 | Rio Capivari Mirim em Monte Mor / Monte Mor | - | - | - | - | 4,000 |
| 745 | Rio Jundiá em Campo Limpo Paulista / Campo Limpo Paulista | - | 2,540 | 2,939 | 3,339 | 3,740 |
| 502 | Rio Jundiá - Itaici / Indaiatuba | 4E-017T | 554,009 | 554,509 | 555,009 | 555,509 |
| 604 | Rio Jundiá / Salto | - | 3,700 | 4,099 | 4,500 | 4,900 |

Cota com referência ao nível do mar (cota ortométrica)

| REDE TELEMÉTRICA SP-ÁGUAS | | | | | | | | | | | | | |
|---------------------------|--|-----------------|--------------------------|------------------------------|------------------------------|-----------------------------------|----------------------|----------------------|---|-----------------------------------|-----------------------|----------------------|---|
| 08/11/2025 | | | | | | Vazão (Q) | | | | Nível (Flu) | | | |
| Nomeclatura no mapa | Posto de medição local | Código do Posto | Vazão Média do Mês Atual | Vazão do rio 08/11/2025 07 h | Nível do rio 08/11/2025 07 h | Vazão Média Histórica de Novembro | Vazão 7h/Vazão média | Vazão 08/11/2024 07h | Relação Q (08/11/25) 7h / Q (08/11/24) 7h | Nível Médio Histórico de Novembro | Nível 7h/ Nível médio | Nível 08/11/2024 07h | Relação Flu (08/11/25) 7h / Flu (08/11/24) 7h |
| | | | (m³/s) | (m³/s) | (m) | (m³/s) | % | (m³/s) | % | (m) | % | (m) | % |
| 593 | Rio Cachoeira Piracaia | 3E-122T | 3,68 | 3,73 | 0,75 | 4,32 | 13,8 % Abaixo | 3,80 | 1,84 % Abaixo | 0,81 | 6,74 % Abaixo | 0,76 | 0,92 % Abaixo |
| 53 | Rio Cachoeira Captação Piracaia | 3E-116T | * | * | 2,24 | 1,88 | * | * | * | 1,87 | 19,33 % Acima | 1,38 | 62,31 % Acima |
| 80 | Rio Atibaíinha Mascate Nazaré Paulista | 3E-089T | 2,28 | 3,05 | 2,35 | 2,53 | 20,58 % Acima | 4,67 | 34,78 % Abaixo | 1,52 | 55,12 % Acima | 2,37 | 0,68 % Abaixo |
| 54 | Rio Atibaia Atibaia | 3E-063T | 10,25 | 10,63 | 2,38 | 8,99 | 18,26 % Acima | 17,74 | 40,07 % Abaixo | 2,01 | 18,67 % Acima | 3,11 | 23,4 % Abaixo |
| 55 | Rio Atibaia Bairro da Ponte Itatiba | 3D-006T | 15,61 | 14,53 | 4,59 | 18,54 | 21,63 % Abaixo | 34,78 | 58,22 % Abaixo | 4,29 | 6,93 % Acima | 5,58 | 17,66 % Abaixo |
| 56 | Rio Atibaia Captação Valinhos | 3D-007T | 17,37 | 11,89 | 0,96 | 18,57 | 35,98 % Abaixo | 38,88 | 69,42 % Abaixo | 1,14 | 16,27 % Abaixo | 1,79 | 46,45 % Abaixo |
| 59 | Rio Atibaia Desemb. Furtado Campinas | 3D-003T | 19,39 | 11,69 | 0,73 | 22,43 | 47,89 % Abaixo | 44,68 | 73,84 % Abaixo | 1,05 | 30,07 % Abaixo | 1,48 | 50,37 % Abaixo |
| 57 | Rio Atibaia Acima de Paulínia | 4D-009RT | 26,94 | 15,74 | 2,09 | 24,05 | 34,57 % Abaixo | 54,98 | 71,37 % Abaixo | 2,13 | 2,2 % Abaixo | 2,67 | 21,76 % Abaixo |
| 52 | Rio Jaguari Guaripocaba Bragança Paul. | 3D-015T | 2,00 | 1,63 | 0,99 | 7,63 | 78,69 % Abaixo | 3,76 | 56,7 % Abaixo | 1,14 | 13,42 % Abaixo | 1,32 | 25,36 % Abaixo |
| 138 | Rio Jaguari Buenópolis Morungaba | 3D-009T | 10,43 | 9,29 | 1,52 | 14,17 | 34,46 % Abaixo | 21,29 | 56,38 % Abaixo | 1,05 | 44,26 % Acima | 2,05 | 25,77 % Abaixo |
| 49 | Rio Jaguari Jaguariúna | 3D-008T | 12,81 | 14,52 | 1,68 | 11,00 | 32,01 % Acima | 27,94 | 48,03 % Abaixo | 1,03 | 63,07 % Acima | 2,15 | 21,63 % Abaixo |
| 50 | Rio Camanducaia Dal Bo Jaguariúna | 3D-001T | 13,03 | 8,66 | 0,59 | 10,13 | 14,57 % Abaixo | 17,51 | 50,57 % Abaixo | 0,61 | 2,01 % Abaixo | 1,08 | 45 % Abaixo |
| 48 | Rio Jaguari Usina Ester Cosmópolis | 4D-001T | 33,00 | 26,73 | 1,22 | 27,35 | 2,25 % Abaixo | 46,43 | 42,43 % Abaixo | 1,05 | 15,34 % Acima | 1,76 | 30,97 % Abaixo |
| 122 | Rib. Quilombo Americana | - | * | * | * | * | * | * | * | * | * | * | * |
| 599 | Rio Piracicaba Santa Bárbara D'Oeste | - | 98,02 | 72,13 | 491,92 | 57,50 | 25,44 % Acima | 198,76 | 63,71 % Abaixo | 491,52 | 0,08 % Acima | 493,31 | 0,28 % Abaixo |
| 46 | Rio Piracicaba Piracicaba | 4D-015T | 106,40 | 76,70 | 1,70 | 80,46 | 4,67 % Abaixo | 222,59 | 65,54 % Abaixo | 1,66 | 2,23 % Acima | 3,06 | 44,45 % Abaixo |
| 601 | Rio Corumbataí Rio Claro | - | 3,41 | 1,69 | 557,44 | 3,50 | 51,66 % Abaixo | 26,15 | 93,52 % Abaixo | 557,75 | 0,06 % Abaixo | 560,28 | 0,51 % Abaixo |
| 630 | Rio Corumbataí Novo Batovi Rio Claro | 4D-042T | 7,51 | 2,99 | 532,28 | 5,23 | 42,84 % Abaixo | 35,87 | 91,67 % Abaixo | 532,27 | 0 % Acima | 534,47 | 0,41 % Abaixo |
| 602 | Rio Corumbataí Captação SEMAE Piracicaba | - | 20,10 | 7,64 | 0,95 | 14,80 | 48,37 % Abaixo | 122,18 | 93,74 % Abaixo | 1,12 | 14,87 % Abaixo | 2,94 | 67,7 % Abaixo |
| 84 | Rio Piracicaba Artemis Piracicaba | 4D-007T | 132,81 | 80,00 | 1,13 | 91,45 | 12,52 % Abaixo | 367,60 | 78,24 % Abaixo | 1,14 | 1,56 % Abaixo | 3,28 | 65,69 % Abaixo |
| 603 | Rio Capivari Reforma Agrária Campinas | - | 1,90 | 1,00 | 1,60 | 1,94 | 48,56 % Abaixo | 6,88 | 85,52 % Abaixo | 1,70 | 5,64 % Abaixo | 2,54 | 36,79 % Abaixo |
| 609 | Rio Capivari Sabesp Monte Mor | - | 11,20 | 5,68 | 527,17 | 7,82 | 27,44 % Abaixo | 38,69 | 85,33 % Abaixo | 527,27 | 0,02 % Abaixo | 529,46 | 0,43 % Abaixo |
| 745 | Rio Jundiá Campo Limpo Paulista | - | 1,15 | 5,43 | 1,93 | 0,95 | 473,62 % Acima | 2,16 | 151,69 % Acima | 1,35 | 42,61 % Acima | 1,57 | 22,85 % Acima |
| 502 | Rio Jundiá Itaipá Indaiatuba | 4E-017 | 7,20 | 4,93 | 553,53 | 9,40 | 47,55 % Abaixo | 22,14 | 77,74 % Abaixo | 553,69 | 0,03 % Abaixo | 554,24 | 0,13 % Abaixo |
| 604 | Rio Jundiá Salto | - | 10,35 | 5,17 | 0,94 | 9,55 | 45,88 % Abaixo | 58,79 | 91,21 % Abaixo | 1,32 | 28,53 % Abaixo | 2,06 | 54,3 % Abaixo |
| 608 | Rio Capivari Mirim Monte Mor | - | 0,70 | 0,20 | 0,59 | 0,70 | 71,05 % Abaixo | 5,33 | 96,17 % Abaixo | 0,67 | 11,72 % Abaixo | 2,15 | 72,35 % Abaixo |

OBS1: Tendo em vista que os postos 745 e 608 são recentes, as médias históricas não estão disponíveis.

OBS2: Os postos 607, 599, 601, 630, 609 e 502 possuem cota com referência ao nível do mar (cota ortométrica).

Legenda: Normal Atenção Alerta Emergência Extravasamento

Fonte: SAISP



Secretaria de Meio Ambiente, Infraestrutura e Logística



SÃO PAULO GOVERNO DO ESTADO

