



BOLETIM DIÁRIO

Sala de Situação PCJ

29/11/2025



Secretaria de Meio Ambiente, Infraestrutura e Logística



SÃO PAULO
GOVERNO DO ESTADO

Localização dos Postos da Rede Telemétrica da SP-ÁGUAS/SAISP nas Bacias PCJ



Chuva Acumulada de Radar em 24 horas nas Bacias PCJ : 29-11-2025 07:00 Local

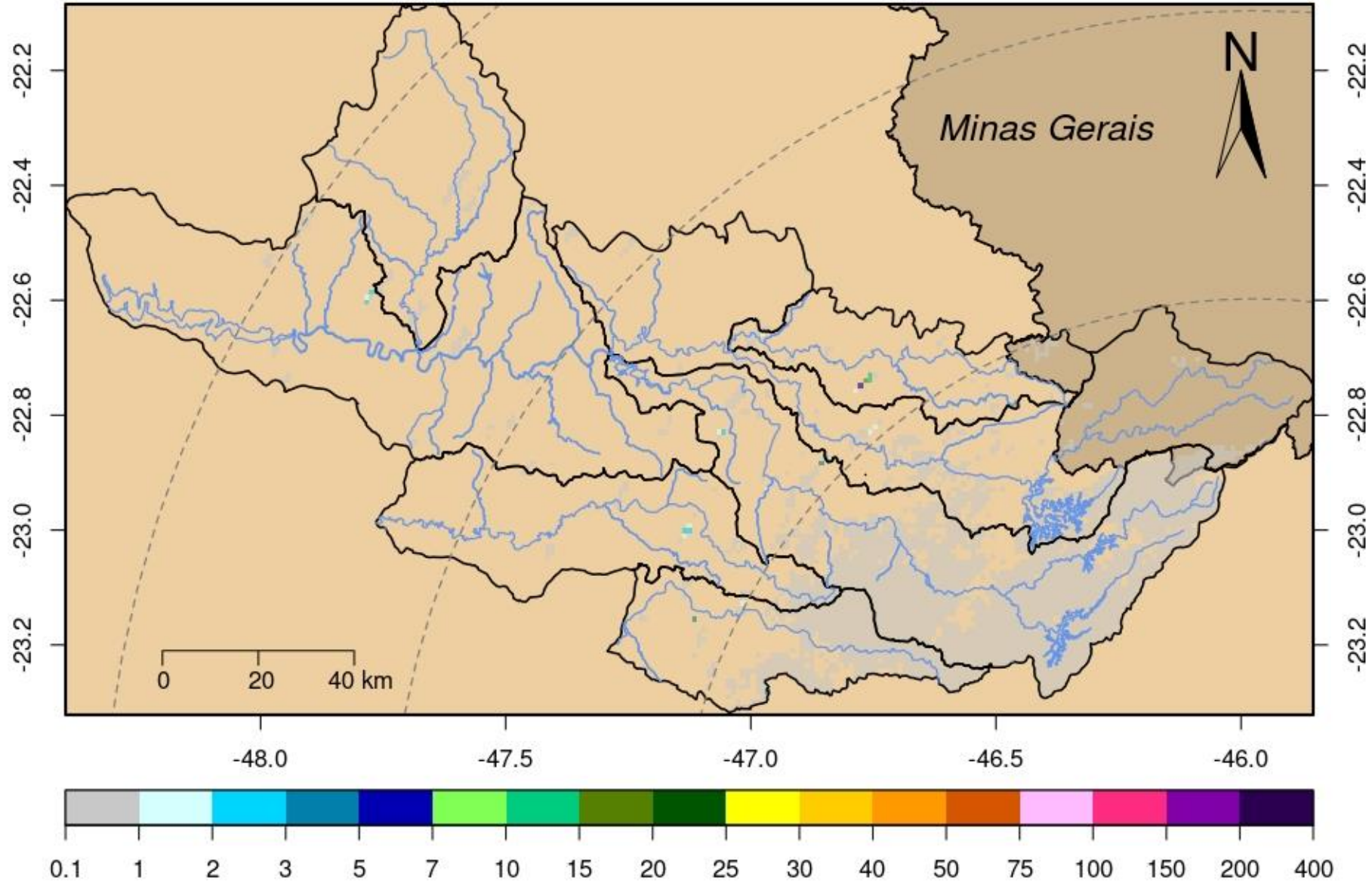

DADOS PLUVIOMÉTRICOS															
Nomenclatura no mapa	Postos	2025										Chuva acumulada das 7h de 28/11/2025 às 7h de 29/11/2025 (mm)	Chuva acumulada em Novembro (até 29/11/2025 7h00min) (mm)	Chuva média mensal de Novembro (mm)	Quantidade de chuva em relação à média (%)
		Janeiro	Fevereiro	Março	Abril	Maior	Junho	Julho	Agosto	Setembro	Outubro				
53	Rio Cachoeira Captação Piracaia	183,20	208,60	93,00	146,20	28,40	**	24,60	4,40	37,60	94,40	0,00	95,20	154,93	61,4%
80	Rio Atibaína Mascate Nazaré Paulista	176,00	144,50	48,75	85,50	45,00	48,50	14,75	3,00	47,25	65,75	0,00	87,25	136,74	63,8%
54	Rio Atibaia Atibaia	109,60	158,60	56,20	154,00	40,60	**	21,80	1,40	72,00	79,80	*	*	142,80	*
55	Rio Atibaia Bairro da Ponte Itatiba	152,75	114,50	53,25	114,50	15,50	31,50	21,75	5,25	67,50	90,50	0,00	127,75	116,36	109,8%
56	Rio Atibaia Captação Valinhos	147,60	176,60	84,00	95,80	15,80	41,00	27,00	4,20	84,40	99,20	0,00	137,60	156,17	88,1%
59	Rio Atibaia Desemb. Furtado Campinas	178,00	135,75	122,00	166,50	4,00	13,50	17,25	0,25	52,75	137,00	0,00	132,75	146,33	90,7%
57	Rio Atibaia Acima de Paulínia	**	99,00	58,75	89,25	6,25	20,00	0,00	3,25	42,75	155,00	0,00	122,75	110,88	*
52	Rio Jaguari Guaripocaba Bragança Paul.	192,40	108,60	78,80	122,40	22,40	28,60	25,00	3,60	35,00	91,20	0,00	95,20	135,84	70,1%
138	Rio Jaguari Buenópolis Morungaba	129,00	95,75	83,75	169,50	13,00	23,25	26,25	2,25	56,25	113,00	0,00	99,25	148,89	66,7%
49	Rio Jaguari Jaguariúna	195,60	111,20	56,80	109,80	11,40	17,40	12,20	1,60	50,60	203,60	0,00	162,40	120,65	134,6%
50	Rio Camanducaia Dal Bo Jaguariúna	164,80	84,60	63,60	89,40	10,60	26,80	9,20	1,20	34,20	75,60	0,20	142,20	144,14	98,7%
48	Rio Jaguari Usina Ester Cosmópolis	133,25	114,00	53,00	60,50	12,00	19,50	9,50	3,75	30,75	81,50	0,00	64,50	152,03	42,4%
863	Rio Jaguari Captação Limeira Limeira	211,20	107,00	23,20	90,00	4,80	0,40	0,80	1,40	25,00	67,60	0,00	112,20	***	*
713	Rio Piracicaba Aimaratá Americana	228,40	106,00	19,20	58,40	9,40	26,40	9,60	0,80	43,80	57,40	0,00	135,60	154,14	88,0%
122	Rib. Quilombo Americana	255,40	151,00	66,40	80,60	12,60	31,20	16,80	3,60	50,60	105,40	0,00	139,00	***	*
599	Rio Piracicaba Santa Bárbara D' Oeste	279,25	98,75	56,50	69,50	14,00	45,25	17,75	0,25	28,25	78,75	0,00	129,75	176,84	73,7%
46	Rio Piracicaba Piracicaba	157,00	94,75	60,50	47,50	0,50	41,25	8,00	1,00	15,00	*	0,00	108,50	139,00	78,1%
601	Rio Corumbataí Rio Claro	312,75	141,25	95,00	51,75	9,00	42,75	11,00	6,25	37,75	133,25	0,00	182,00	172,80	105,3%
630	Rio Corumbataí Novo Batovi Rio Claro	171,40	125,80	52,60	58,80	10,20	41,60	6,00	4,40	18,60	77,20	0,00	125,60	156,14	80,5%
602	Rio Corumbataí Captação SEMAE Piracicaba	255,50	88,25	39,25	56,00	11,25	55,50	11,50	1,25	16,00	151,50	0,00	123,75	172,37	71,8%
84	Rio Piracicaba Artemis Piracicaba	207,40	17,80	48,80	61,80	31,80	58,40	17,00	3,60	12,20	113,20	0,00	124,80	142,05	87,9%
603	Rio Capivari Reforma Agrária Campinas	177,25	249,50	80,75	55,75	19,75	54,25	21,50	4,25	49,75	93,50	0,00	90,50	151,62	59,9%
609	Rio Capivari Sabesp Monte Mor	226,00	290,75	34,50	49,00	15,50	54,00	21,25	2,00	21,75	58,50	0,00	98,00	115,79	85,2%
502	Rio Jundiá Itaici Indaítuba	179,80	148,20	46,80	55,60	24,00	69,40	27,40	11,80	30,00	72,00	0,00	85,80	123,98	69,2%
604	Rio Jundiá Salto	249,00	186,00	84,50	95,25	12,50	53,25	17,75	3,00	23,00	89,25	0,00	74,25	127,06	58,5%

* Postos sem quantidade de chuva em relação à média.

** Postos com indisponibilidade de dados.

*** Postos com instalação recente, não possuindo série histórica adequada.

Fonte: SAISP

REDE TELEMÉTRICA SP-ÁGUAS						
Nomenclatura no mapa	Posto de medição	Código Posto	Cotas de Alerta			
			Atenção	Alerta	Emergência	Extravasamento
593	Rio Cachoeira Montante / Piracaia	3E-122T	3,500	5,299	7,099	8,900
53	Rio Cachoeira Captação Piracaia / Piracaia	3E-116T	1,810	2,209	2,609	3,009
80	Rio Atibaína - Mascate / Nazaré Paulista	3E-089T	1,800	2,200	2,509	2,799
54	Rio Atibaia em Atibaia / Atibaia	3E-063T	2,399	2,610	2,799	3,010
55	Rio Atibaia no Bairro da Ponte / Itatiba	3D-006T	5,099	5,510	5,910	6,310
56	Rio Atibaia Captação Valinhos / Valinhos	3D-007T	3,399	3,710	3,899	4,309
59	Rio Atibaia em Desembargador Furtado / Campinas	3D-003T	2,110	2,399	2,710	3,010
57	Rio Atibaia Acima de Paulínia / Paulínia	4D-009RT	2,799	3,110	3,399	3,710
52	Rio Jaguarí em Guaripocaba / Bragança Paulista	3D-015T	3,810	4,210	4,610	5,010
138	Rio Jaguarí em Buenópolis / Morungaba	3D-009T	2,610	2,910	3,210	3,510
49	Rio Jaguarí em Jaguariúna / Jaguariúna	3D-008T	2,210	2,510	2,810	3,110
50	Rio Camanducaia em Dal Bo/ Jaguariúna	3D-001T	3,110	3,610	4,110	4,610
48	Rio Jaguarí em Usina Ester / Cosmópolis	4D-001T	9,000	10,000	11,000	12,000
122	Ribeirão Quilombo em Americana / Americana	-	-	-	-	5,349
599	Rio Piracicaba em Salta Bárbara D'Oeste / Santa Bárbara D'Oeste	-	493,610	494,399	495,199	496,010
46	Rio Piracicaba em Piracicaba / Piracicaba	4D-015T	3,200	3,700	4,200	4,700
601	Rio Corumbataí em Rio Claro / Rio Claro	-	558,299	558,600	558,899	559,250
630	Rio Corumbataí - Novo Batovi / Rio Claro	4D-042T	534,510	535,010	535,510	536,010
602	Rio Corumbataí- Captação SEMAE Piracicaba / Piracicaba	-	3,399	4,099	4,799	5,500
84	Rio Piracicaba em Artemis / Piracicaba	4D-007T	3,010	3,510	4,010	4,510
603	Rio Capivari - Reforma Agrária / Campinas	4E-027T	2,809	3,210	3,610	4,010
609	Rio Capivari Sabesp Monte Mor / Monte Mor	-	529,009	529,509	530,009	530,509
608	Rio Capivari Mirim em Monte Mor / Monte Mor	-	-	-	-	4,000
745	Rio Jundiá em Campo Limpo Paulista / Campo Limpo Paulista	-	2,540	2,939	3,339	3,740
502	Rio Jundiá - Itaici / Indaiatuba	4E-017T	554,009	554,509	555,009	555,509
604	Rio Jundiá / Salto	-	3,700	4,099	4,500	4,900

Cota com referência ao nível do mar (cota ortométrica)

REDE TELEMÉTRICA SP-ÁGUAS													
29/11/2025						Vazão (Q)				Nível (Flu)			
Nomeclatura no mapa	Posto de medição local	Código do Posto	Vazão Média do Mês Atual	Vazão do rio 29/11/2025 07 h	Nível do rio 29/11/2025 07 h	Vazão Média Histórica de Novembro	Vazão 7h/Vazão média	Vazão 29/11/2024 07h	Relação Q (29/11/25) 7h / Q (29/11/24) 7h	Nível Médio Histórico de Novembro	Nível 7h/ Nível médio	Nível 29/11/2024 07h	Relação Flu (29/11/25) 7h / Flu (29/11/24) 7h
			(m³/s)	(m³/s)	(m)	(m³/s)	%	(m³/s)	%	(m)	%	(m)	%
593	Rio Cachoeira Piracaia	3E-122T	2,01	2,00	0,55	4,32	53,67 % Abaixo	2,30	12,72 % Abaixo	0,81	31,82 % Abaixo	0,59	6,31 % Abaixo
53	Rio Cachoeira Captação Piracaia	3E-116T	*	*	1,93	1,88	*	*	*	1,87	3,15 % Acima	1,89	2,38 % Acima
80	Rio Atibaíinha Mascate Nazaré Paulista	3E-089T	2,50	2,49	2,15	2,53	1,42 % Abaixo	8,39	70,3 % Abaixo	1,52	41,74 % Acima	2,73	21,3 % Abaixo
54	Rio Atibaia Atibaia	3E-063T	*	*	*	8,99	*	12,89	*	2,01	*	2,62	*
55	Rio Atibaia Bairro da Ponte Itatiba	3D-006T	10,81	10,61	4,35	18,54	42,8 % Abaixo	12,50	15,16 % Abaixo	4,29	1,22 % Acima	4,47	2,73 % Abaixo
56	Rio Atibaia Captação Valinhos	3D-007T	11,33	11,11	0,93	18,57	40,18 % Abaixo	15,78	29,59 % Abaixo	1,14	18,8 % Abaixo	1,10	15,33 % Abaixo
59	Rio Atibaia Desemb. Furtado Campinas	3D-003T	10,18	10,51	0,69	22,43	53,14 % Abaixo	18,32	42,62 % Abaixo	1,05	34,18 % Abaixo	0,90	23,78 % Abaixo
57	Rio Atibaia Acima de Paulínia	4D-009RT	11,92	11,31	1,96	24,05	52,98 % Abaixo	12,38	8,62 % Abaixo	2,13	8,3 % Abaixo	1,99	1,66 % Abaixo
52	Rio Jaguari Guaripocaba Bragança Paul.	3D-015T	1,17	1,17	0,88	7,63	84,71 % Abaixo	1,24	5,58 % Abaixo	1,14	22,38 % Abaixo	0,90	1,78 % Abaixo
138	Rio Jaguari Buenópolis Morungaba	3D-009T	3,96	3,85	1,19	14,17	72,85 % Abaixo	4,29	10,34 % Abaixo	1,05	12,68 % Acima	1,23	3,26 % Abaixo
49	Rio Jaguari Jaguariúna	3D-008T	5,13	5,11	1,23	11,00	53,52 % Abaixo	4,05	26,15 % Acima	1,03	19,22 % Acima	1,17	4,77 % Acima
50	Rio Camanducaia Dal Bo Jaguariúna	3D-001T	3,76	3,73	0,22	10,13	63,17 % Abaixo	3,87	3,64 % Abaixo	0,61	64,04 % Abaixo	0,23	5,63 % Abaixo
48	Rio Jaguari Usina Ester Cosmópolis	4D-001T	12,75	12,69	0,74	27,35	53,59 % Abaixo	9,83	29,06 % Acima	1,05	30,03 % Abaixo	0,62	18,68 % Acima
122	Rib. Quilombo Americana	-	*	*	1,66	*	*	*	*	*	*	2,14	22,63 % Abaixo
599	Rio Piracicaba Santa Bárbara D'Oeste	-	28,78	27,28	491,31	57,50	52,55 % Abaixo	56,64	51,83 % Abaixo	491,52	0,04 % Abaixo	491,71	0,08 % Abaixo
46	Rio Piracicaba Piracicaba	4D-015T	60,24	59,52	1,52	80,46	26,02 % Abaixo	87,12	31,68 % Abaixo	1,66	8,58 % Abaixo	1,84	17,1 % Abaixo
601	Rio Corumbataí Rio Claro	-	2,29	2,28	557,45	3,50	34,99 % Abaixo	2,46	7,32 % Abaixo	557,75	0,05 % Abaixo	557,60	0,03 % Abaixo
630	Rio Corumbataí Novo Batovi Rio Claro	4D-042T	3,17	3,24	532,30	5,23	38,14 % Abaixo	3,09	4,62 % Acima	532,27	0,01 % Acima	532,29	0 % Acima
602	Rio Corumataí Captação SEMAE Piracicaba	-	4,31	4,18	0,81	14,80	71,77 % Abaixo	11,98	65,11 % Abaixo	1,12	27,5 % Abaixo	1,09	25,89 % Abaixo
84	Rio Piracicaba Artemis Piracicaba	4D-007T	42,73	41,55	0,69	91,45	54,56 % Abaixo	67,72	38,64 % Abaixo	1,14	39,8 % Abaixo	1,00	30,99 % Abaixo
603	Rio Capivari Reforma Agrária Campinas	-	0,43	0,47	1,48	1,94	75,6 % Abaixo	3,30	85,66 % Abaixo	1,70	12,88 % Abaixo	1,97	24,72 % Abaixo
609	Rio Capivari Sabesp Monte Mor	-	2,75	2,93	526,86	7,82	62,6 % Abaixo	32,50	91 % Abaixo	527,27	0,08 % Abaixo	529,11	0,43 % Abaixo
745	Rio Jundiá Campo Limpo Paulista	-	0,49	0,48	1,25	0,95	48,86 % Abaixo	0,76	36,32 % Abaixo	1,35	7,47 % Abaixo	1,32	5,45 % Abaixo
502	Rio Jundiá Itaicí Indaiatuba	4E-017	2,81	2,84	553,43	9,40	69,74 % Abaixo	16,03	82,25 % Abaixo	553,69	0,05 % Abaixo	554,03	0,11 % Abaixo
604	Rio Jundiá Salto	-	3,69	3,50	0,85	9,55	63,36 % Abaixo	7,54	53,62 % Abaixo	1,32	35,29 % Abaixo	1,04	18,39 % Abaixo
608	Rio Capivari Mirim Monte Mor	-	0,12	0,11	0,51	0,70	83,96 % Abaixo	1,92	94,1 % Abaixo	0,67	24,22 % Abaixo	1,34	62,01 % Abaixo

OBS1: Tendo em vista que os postos 745 e 608 são recentes, as médias históricas não estão disponíveis.

OBS2: Os postos 607, 599, 601, 630, 609 e 502 possuem cota com referência ao nível do mar (cota ortométrica).

Legenda:

Normal

Atenção

Alerta

Emergência

Extravasamento

Fonte: SAISP



AGÊNCIA DE AGUAS DO ESTADO DE SÃO PAULO

Secretaria de Meio Ambiente, Infraestrutura e Logística



SÃO PAULO GOVERNO DO ESTADO

