

27/01/2025

Boletim Diário da Sala de Situação PCJ



Dados Pluviométricos das Bacias PCJ

Chuva Acumulada de Radar em 24 horas nas Bacias PCJ : 27-01-2025 07:00 Local

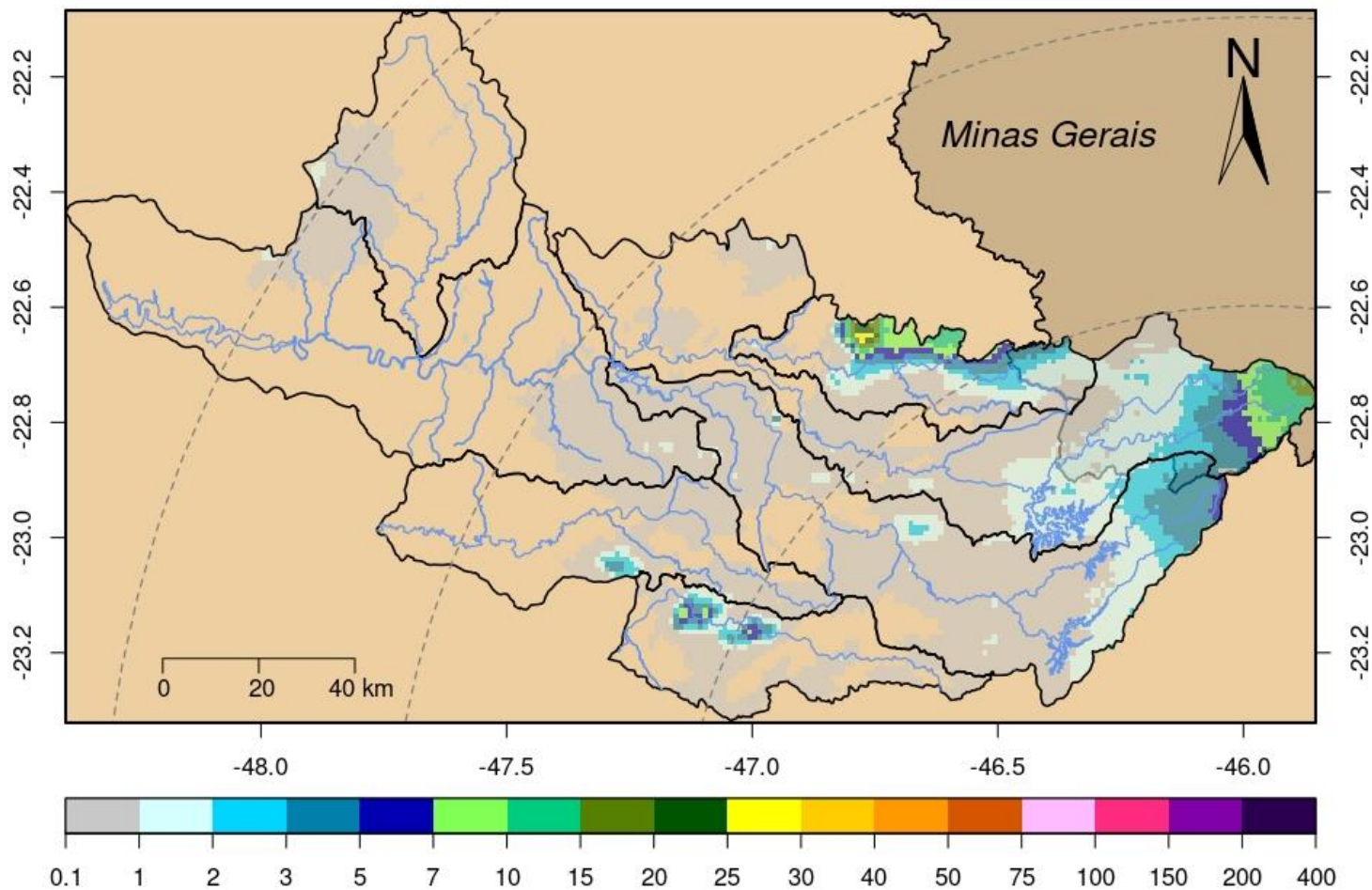



SALA DE SITUAÇÃO PCJ



Rede telemétrica do SAISP					
Nomenclatura no mapa	Postos	Chuva acumulada das 7h de 26/01/2025 às 7h de 27/01/2025 (mm)	Chuva acumulada em Janeiro (até 27/01/2025 7h00min) (mm)	Chuva média mensal de Janeiro (mm)	Quantidade de chuva em relação à média (%)
53	Rio Cachoeira Captação Piracaia	18,60	123,00	244,67	50,3%
80	Rio Atibainha Mascate Nazaré Paulista	21,00	142,50	254,21	56,1%
54	Rio Atibaia Atibaia	23,20	84,20	185,52	45,4%
55	Rio Atibaia Bairro da Ponte Itatiba	40,00	142,50	190,33	74,9%
56	Rio Atibaia Captação Valinhos	41,60	119,00	255,76	46,5%
59	Rio Atibaia Desemb. Furtado Campinas	26,75	120,00	194,47	61,7%
57	Rio Atibaia Acima de Paulínia	0,00	70,50	182,00	38,7%
52	Rio Jaguari Guaripocaba Bragança Paul.	22,40	105,80	171,63	61,6%
138	Rio Jaguari Buenópolis Morungaba	13,75	78,00	185,51	42,0%
49	Rio Jaguari Jaguariúna	3,80	122,60	221,31	55,4%
50	Rio Camanducaia Dal Bo Jaguariúna	36,40	104,20	209,77	49,7%
48	Rio Jaguari Usina Ester Cosmópolis	0,00	74,75	276,01	27,1%
863	Rio Jaguari Captação Limeira Limeira	0,00	120,20	231,29	52,0%
713	Rio Piracicaba Aimaratá Americana	0,00	146,00	244,00	59,8%
122	Rib. Quilombo Americana	0,00	165,00	*	*
599	Rio Piracicaba Santa Bárbara D Oeste	0,25	120,25	236,07	51,0%
46	Rio Piracicaba Piracicaba	0,00	84,50	232,91	36,3%
601	Rio Corumbataí Rio Claro	0,25	151,50	234,15	64,7%
630	Rio Corumbataí Novo Batovi Rio Claro	0,00	118,60	220,20	53,9%
602	Rio Corumbataí Captação SEMAE Piracicaba	0,00	184,00	246,50	74,6%
84	Rio Piracicaba Artemis Piracicaba	0,20	163,60	169,34	96,6%
603	Rio Capivari Reforma Agrária Campinas	2,00	141,25	258,49	54,7%
609	Rio Capivari Sabesp Monte Mor	3,25	188,75	220,91	85,8%
502	Rio Jundiá Itaici Indaiatuba	22,80	131,40	217,38	60,4%
604	Rio Jundiá Salto	15,00	186,25	210,87	88,4%

As informações apresentadas nesta tabela foram obtidas de uma fonte de dados bruto

¹ Postos com série histórica menor que 5 anos

Fonte: SAISP



SALA DE SITUAÇÃO PCJ



DADOS FLUVIOMÉTRICOS

Localização dos Postos da Rede Telemétrica da SP ÁGUAS/SAISP nas Bacias PCJ



Legenda

- Postos Telemétricos SP ÁGUAS/SAISP
- ~ Hidrografia
- Limite das Bacias PCJ



0 10 20 30 km



SALA DE SITUAÇÃO PCJ



REDE TELEMÉTRICA SP ÁGUAS						
Nomenclatura no mapa	Posto de medição	Código Posto	Cotas de Alerta			
			Atenção	Alerta	Emergência	Extravasamento
593	Rio Cachoeira Montante / Piracaia	3E-122T	3,500	5,299	7,099	8,900
53	Rio Cachoeira Captação Piracaia / Piracaia	3E-116T	1,810	2,209	2,609	3,009
80	Rio Atibainha - Mascate / Nazaré Paulista	3E-089T	1,800	2,200	2,509	2,799
54	Rio Atibaia em Atibaia / Atibaia	3E-063T	2,399	2,610	2,799	3,010
55	Rio Atibaia no Bairro da Ponte / Itatiba	3D-006T	5,099	5,510	5,910	6,310
56	Rio Atibaia Captação Valinhos / Valinhos	3D-007T	3,399	3,710	3,899	4,309
59	Rio Atibaia em Desembargador Furtado / Campinas	3D-003T	2,110	2,399	2,710	3,010
57	Rio Atibaia Acima de Paulínia / Paulínia	4D-009RT	2,799	3,110	3,399	3,710
52	Rio Jaguari em Guaripocaba / Bragança Paulista	3D-015T	3,810	4,210	4,610	5,010
138	Rio Jaguari em Buenópolis / Morungaba	3D-009T	2,610	2,910	3,210	3,510
49	Rio Jaguari em Jaguariúna / Jaguariúna	3D-008T	2,210	2,510	2,810	3,110
50	Rio Camanducaia em Dal Bo/ Jaguariúna	3D-001T	3,110	3,610	4,110	4,610
48	Rio Jaguari em Usina Ester / Cosmópolis	4D-001T	9,000	10,000	11,000	12,000
122	Ribeirão Quilombo em Americana / Americana	-	-	-	-	5,349
599	Rio Piracicaba em Salta Bárbara D'Oeste / Santa Bárbara D'Oeste	-	493,610	494,399	495,199	496,010
46	Rio Piracicaba em Piracicaba / Piracicaba	4D-015T	3,200	3,700	4,200	4,700
601	Rio Corumbataí em Rio Claro / Rio Claro	-	558,299	558,600	558,899	559,250
630	Rio Corumbataí - Novo Batovi / Rio Claro	4D-042T	534,510	535,010	535,510	536,010
602	Rio Corumbataí- Captação SEMAE Piracicaba / Piracicaba	-	3,399	4,099	4,799	5,500
84	Rio Piracicaba em Artemis / Piracicaba	4D-007T	3,010	3,510	4,010	4,510
603	Rio Capivari - Reforma Agrária / Campinas	4E-027T	2,809	3,210	3,610	4,010
609	Rio Capivari Sabesp Monte Mor / Monte Mor	-	529,009	529,509	530,009	530,509
608	Rio Capivari Mirim em Monte Mor / Monte Mor	-	-	-	-	4,000
745	Rio Jundiá em Campo Limpo Paulista / Campo Limpo Paulista	-	2,540	2,939	3,339	3,740
502	Rio Jundiá - Itaici / Indaiatuba	4E-017T	554,009	554,509	555,009	555,509
604	Rio Jundiá / Salto	-	3,700	4,099	4,500	4,900

Cota com referência ao nível do mar (cota ortométrica)



SALA DE SITUAÇÃO PCJ



REDE TELEMÉTRICA SP ÁGUAS

Nomeclatura no mapa	Posto de medição local	27/01/2025												
		Código do Posto	Vazão			Vazão (Q)				Nível (Flu)				
			Vazão Média do Mês Atual (m³/s)	Vazão do rio 27/01/2025 07 h (m³/s)	Nível do rio 27/01/2025 07 h (m)	Vazão Média Histórica de Janeiro (m³/s)	Vazão 7h/Vazão média %	Vazão 27/01/2024 07h (m³/s)	Relação Q (27/01/25) 7h / Q (27/01/24) 7h %	Nível Médio Histórico de Janeiro (m)	Nível 7h/ Nível médio %	Nível 27/01/2024 07h (m)	Relação Flu (27/01/25) 7h / Flu (27/01/24) 7h %	
593	Rio Cachoeira Piracaia	3E-122T	3,72	9,50	1,25	8,64	9,99 % Acima	7,15	32,85 % Acima	1,12	11,25 % Acima	1,06	17,44 % Acima	
53	Rio Cachoeira Captação Piracaia	3E-116T	*	*	1,31	1,40	*	*	*	1,44	9,24 % Abaixo	1,42	7,7 % Abaixo	
80	Rio Atibaia Mascate Nazaré Paulista	3E-089T	2,57	2,56	2,18	2,46	4,19 % Acima	3,38	24,06 % Abaixo	1,46	49,18 % Acima	2,10	3,86 % Acima	
54	Rio Atibaia Atibaia	3E-063T	8,81	10,24	2,34	14,92	31,36 % Abaixo	14,87	31,13 % Abaixo	2,43	3,79 % Abaixo	2,82	17,12 % Abaixo	
55	Rio Atibaia Bairro da Ponte Itatiba	3D-006T	20,88	26,67	5,22	36,61	27,16 % Abaixo	21,97	21,36 % Acima	4,97	5,03 % Acima	4,99	4,53 % Acima	
56	Rio Atibaia Captação Valinhos	3D-007T	24,10	37,79	1,76	36,89	2,43 % Acima	26,46	42,8 % Acima	1,64	7,2 % Acima	1,44	21,83 % Acima	
59	Rio Atibaia Desemb. Furtado Campinas	3D-003T	25,19	38,63	1,35	46,55	17,02 % Abaixo	30,38	27,16 % Acima	1,43	5,31 % Abaixo	1,18	14,65 % Acima	
57	Rio Atibaia Acima de Paulínia	4D-009RT	32,67	34,42	2,40	55,05	37,47 % Abaixo	34,98	1,6 % Abaixo	2,19	9,45 % Acima	2,41	0,33 % Abaixo	
52	Rio Jaguari Guaripocaba Bragança Paul.	3D-015T	1,62	3,36	1,27	13,14	74,41 % Abaixo	2,29	47,18 % Acima	1,41	10,07 % Abaixo	1,07	18,06 % Acima	
138	Rio Jaguari Buenópolis Morungaba	3D-009T	11,14	8,66	1,49	25,47	66,01 % Abaixo	11,73	26,23 % Abaixo	1,40	6,21 % Acima	1,65	9,82 % Abaixo	
49	Rio Jaguari Jaguariúna	3D-008T	12,43	10,66	1,52	31,03	65,65 % Abaixo	14,18	24,84 % Abaixo	1,50	1,13 % Acima	1,64	7,67 % Abaixo	
50	Rio Camanducaia Dal Bo Jaguariúna	3D-001T	11,21	13,85	0,90	25,56	45,83 % Abaixo	13,10	5,67 % Acima	1,21	25,95 % Abaixo	0,91	1,54 % Abaixo	
48	Rio Jaguari Usina Ester Cosmópolis	4D-001T	32,36	32,53	1,39	81,14	59,91 % Abaixo	34,68	6,22 % Abaixo	2,27	38,94 % Abaixo	1,45	4,22 % Abaixo	
122	Rib. Quilombo Americana	-	*	*	*	*	*	*	*	*	*	*	*	
599	Rio Piracicaba Santa Bárbara D'Oeste	-	98,96	89,29	492,14	139,92	36,18 % Abaixo	95,45	6,45 % Abaixo	492,14	0 % Acima	492,22	0,01 % Abaixo	
46	Rio Piracicaba Piracicaba	4D-015T	102,70	99,40	1,93	186,10	46,59 % Abaixo	104,66	5,02 % Abaixo	2,51	23,23 % Abaixo	2,01	4,18 % Abaixo	
601	Rio Corumbataí Rio Claro	-	3,96	2,48	557,61	6,96	64,4 % Abaixo	2,19	13,31 % Acima	558,18	0,1 % Abaixo	557,55	0,01 % Acima	
630	Rio Corumbataí Novo Batovi Rio Claro	4D-042T	7,66	4,49	532,43	10,99	59,15 % Abaixo	3,13	43,42 % Acima	532,78	0,07 % Abaixo	532,29	0,03 % Acima	
602	Rio Corumataí Captação SEMAE Piracicaba	-	23,99	16,65	1,23	44,66	62,72 % Abaixo	9,59	73,56 % Acima	1,68	27,08 % Abaixo	1,02	20,33 % Acima	
84	Rio Piracicaba Artemis Piracicaba	4D-007T	135,15	124,28	1,55	241,82	48,61 % Abaixo	115,61	7,5 % Acima	2,48	37,58 % Abaixo	1,47	5,38 % Acima	
603	Rio Capivari Reforma Agrária Campinas	-	3,20	3,11	1,93	4,23	26,48 % Abaixo	1,34	131,74 % Acima	2,03	4,73 % Abaixo	1,61	19,9 % Acima	
609	Rio Capivari Sabesp Monte Mor	-	14,98	11,05	527,66	18,01	38,63 % Abaixo	6,83	61,95 % Acima	528,02	0,07 % Abaixo	527,29	0,07 % Acima	
745	Rio Jundiá Campo Limpo Paulista	-	1,28	4,48	1,84	*	*	1,34	233,58 % Acima	*	*	1,44	27,59 % Acima	
502	Rio Jundiá Itaicí Indaiatuba	4E-017	11,61	22,79	554,26	16,13	41,26 % Acima	6,70	239,97 % Acima	553,90	0,07 % Acima	553,65	0,11 % Acima	
604	Rio Jundiá Salto	-	16,72	36,93	1,74	18,50	99,62 % Acima	7,70	379,85 % Acima	1,60	8,69 % Acima	1,05	65,62 % Acima	
608	Rio Capivari Mirim Monte Mor	-	2,10	1,74	1,29	*	*	0,98	77,11 % Acima	*	*	0,88	45,97 % Acima	

OBS1: Tendo em vista que os postos 745 e 608 são recentes, as médias históricas não estão disponíveis.

OBS2: Os postos 607, 599, 601, 630, 609 e 502 possuem cota com referência ao nível do mar (cota ortométrica).

Legenda: Normal Atenção Alerta Emergência Extravasamento

Fonte: SAISP



SALA DE SITUAÇÃO PCJ



Situação das chuvas

Fonte: IPMET/UNESP

Imagem Composta dos Radares de Bauru e de Presidente Prudente - 27/01/2025 10:07

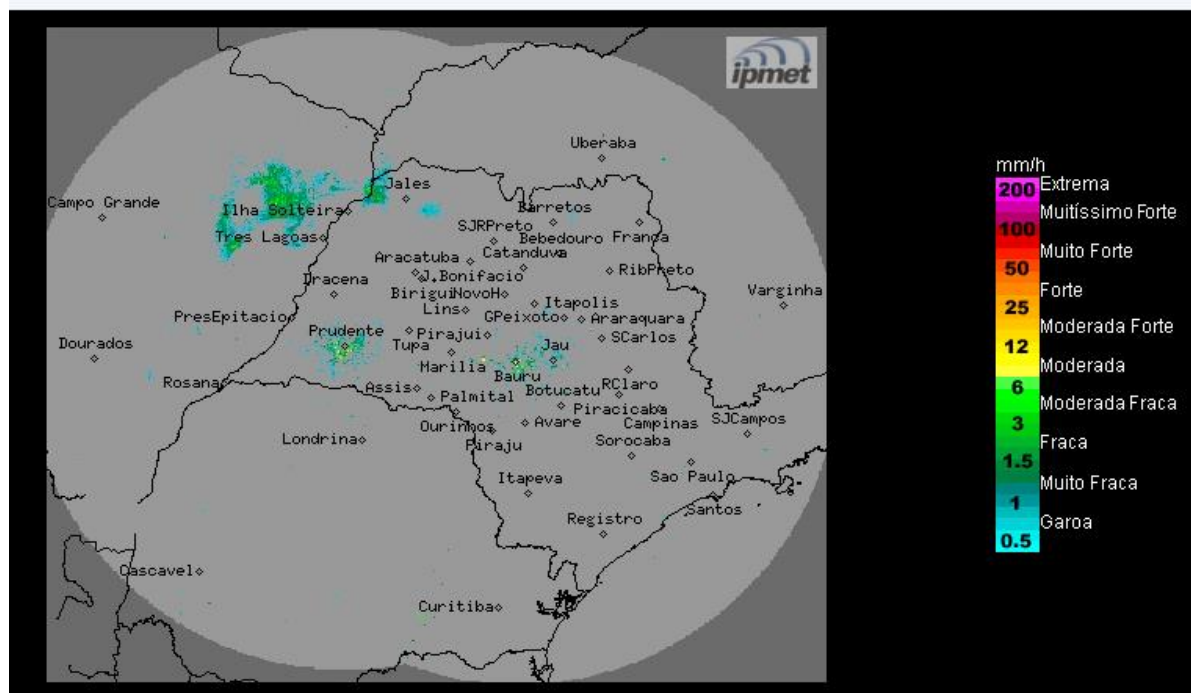

Céu nublado a parcialmente nublado, com previsão de chuvas, principalmente nas regiões oeste, noroeste e norte do estado. Ventos de direções variadas, fracos a moderados.

Segunda-feira (27/01) até Sexta-feira (31/01): Frente fria desloca-se para o litoral do Rio de Janeiro, porém, a condição de Tempo permanece instável sobre o estado de São Paulo com previsão de chuvas e trovoadas isoladas, principalmente nos períodos da tarde e noite, devido a presença de baixas pressões sobre o continente. Temperaturas estáveis.

METEOROLOGISTA: Rita de Cássia César Moreira de Cerqueira
IPMet/UNESP

** Outras informações como previsão do tempo, meteogramas, gráficos de vazão e nível, podem ser encontrados no site da Sala de Situação PCJ.*