

13/02/2025

## Boletim Diário da Sala de Situação PCJ



## Dados Pluviométricos das Bacias PCJ

Chuva Acumulada de Radar em 24 horas nas Bacias PCJ : 13-02-2025 07:00 Local

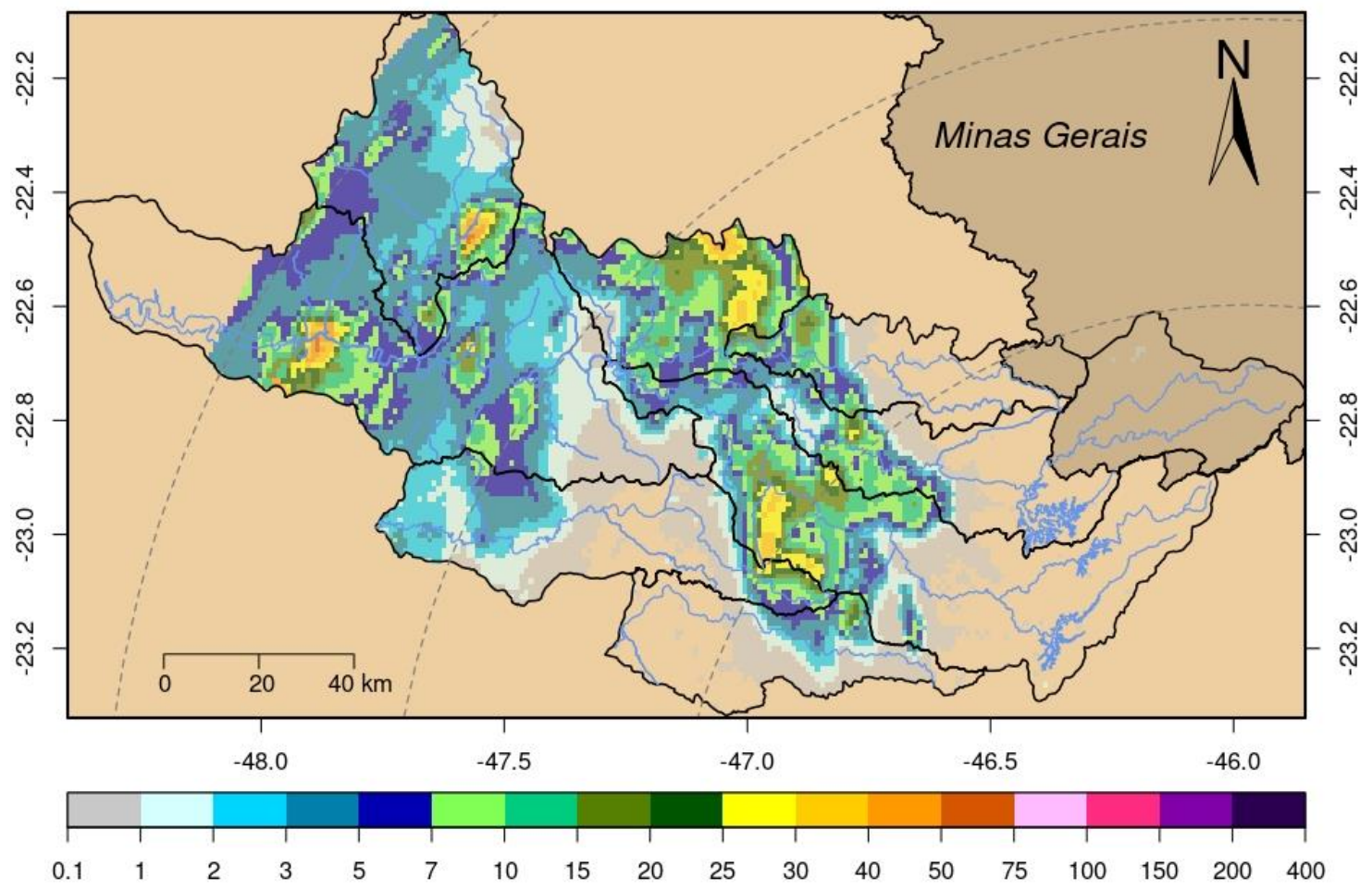



# SALA DE SITUAÇÃO PCJ



Rede telemétrica do SAISP						
Nomenclatura no mapa	Postos	2025	Chuva acumulada das 7h de 12/02/2025 às 7h de 13/02/2025 (mm)	Chuva acumulada em Fevereiro (até 13/02/2025 7h00min) (mm)	Chuva média mensal de Fevereiro (mm)	Quantidade de chuva em relação à média (%)
		Janeiro				
53	Rio Cachoeira Captação Piracaba	183,20	0,00	61,40	157,20	39,1%
80	Rio Atibaína Mascate   Nazaré Paulista	176,00	0,00	72,50	176,24	41,1%
54	Rio Atibaia Atibaia	109,60	0,00	69,40	163,30	42,5%
55	Rio Atibaia Bairro da Ponte   Itatiba	152,75	22,50	66,25	144,24	45,9%
56	Rio Atibaia Captação Valinhos	147,60	38,40	134,00	169,42	79,1%
59	Rio Atibaia Desemb. Furtado   Campinas	178,00	3,50	114,50	122,38	93,6%
57	Rio Atibaia Acima de Paulínia	*	1,00	50,50	137,33	36,8%
52	Rio Jaguarí Guaripocaba   Bragança Paul.	192,40	0,00	30,40	103,83	29,3%
138	Rio Jaguarí Buenópolis   Morungaba	129,00	11,50	78,50	133,58	58,8%
49	Rio Jaguarí Jaguariúna	195,60	2,40	93,40	140,21	66,6%
50	Rio Camanducaia Dal Bo   Jaguariúna	164,80	11,80	72,80	113,66	64,1%
48	Rio Jaguarí Usina Ester   Cosmópolis	133,25	16,50	73,75	123,59	59,7%
863	Rio Jaguarí Captação Limeira   Limeira	211,20	1,20	35,00	111,60	31,4%
713	Rio Piracicaba Aimaratá   Americana	228,40	0,00	63,40	160,00	39,6%
122	Rib. Quilombo Americana	255,40	0,00	89,40	*	*
599	Rio Piracicaba Santa Bárbara D'Oeste	279,25	0,75	84,75	122,38	69,5%
46	Rio Piracicaba Piracicaba	157,00	1,50	68,00	143,53	47,4%
601	Rio Corumbataí Rio Claro	312,75	0,00	109,50	156,54	70,0%
630	Rio Corumbataí Novo Batovi   Rio Claro	171,40	0,00	106,80	172,64	61,9%
602	Rio Corumbataí Captação SEMAE   Piracicaba	255,50	0,00	77,75	148,82	52,3%
84	Rio Piracicaba Artemis   Piracicaba	207,40	0,60	17,80	138,51	12,9%
603	Rio Capivari Reforma Agrária   Campinas	177,25	0,00	111,25	173,12	64,3%
609	Rio Capivari Sabesp   Monte Mor	226,00	0,00	203,75	142,65	143,5%
502	Rio Jundiá Itaici   Indaiatuba	179,80	0,00	106,00	157,80	67,2%
604	Rio Jundiá Salto	249,00	0,00	84,25	157,54	53,5%

As informações apresentadas nesta tabela foram obtidas de uma fonte de dados bruto  
<sup>1</sup> Postos com série histórica menor que 5 anos

Fonte: SAISP



# SALA DE SITUAÇÃO PCJ



## DADOS FLUVIOMÉTRICOS

Localização dos Postos da Rede Telemétrica da SP ÁGUAS/SAISP nas Bacias PCJ



### Legenda

- Postos Telemétricos SP ÁGUAS/SAISP
- ~ Hidrografia
- Limite das Bacias PCJ



0 10 20 30 km



# SALA DE SITUAÇÃO PCJ



REDE TELEMÉTRICA SP ÁGUAS						
Nomenclatura no mapa	Posto de medição	Código Posto	Cotas de Alerta			
			Atenção	Alerta	Emergência	Extravasamento
593	Rio Cachoeira Montante / Piracaia	3E-122T	3,500	5,299	7,099	8,900
53	Rio Cachoeira Captação Piracaia / Piracaia	3E-116T	1,810	2,209	2,609	3,009
80	Rio Atibainha - Mascate / Nazaré Paulista	3E-089T	1,800	2,200	2,509	2,799
54	Rio Atibaia em Atibaia / Atibaia	3E-063T	2,399	2,610	2,799	3,010
55	Rio Atibaia no Bairro da Ponte / Itatiba	3D-006T	5,099	5,510	5,910	6,310
56	Rio Atibaia Captação Valinhos / Valinhos	3D-007T	3,399	3,710	3,899	4,309
59	Rio Atibaia em Desembargador Furtado / Campinas	3D-003T	2,110	2,399	2,710	3,010
57	Rio Atibaia Acima de Paulínia / Paulínia	4D-009RT	2,799	3,110	3,399	3,710
52	Rio Jaguari em Guaripocaba / Bragança Paulista	3D-015T	3,810	4,210	4,610	5,010
138	Rio Jaguari em Buenópolis / Morungaba	3D-009T	2,610	2,910	3,210	3,510
49	Rio Jaguari em Jaguariúna / Jaguariúna	3D-008T	2,210	2,510	2,810	3,110
50	Rio Camanducaia em Dal Bo/ Jaguariúna	3D-001T	3,110	3,610	4,110	4,610
48	Rio Jaguari em Usina Ester / Cosmópolis	4D-001T	9,000	10,000	11,000	12,000
122	Ribeirão Quilombo em Americana / Americana	-	-	-	-	5,349
599	Rio Piracicaba em Salta Bárbara D'Oeste / Santa Bárbara D'Oeste	-	493,610	494,399	495,199	496,010
46	Rio Piracicaba em Piracicaba / Piracicaba	4D-015T	3,200	3,700	4,200	4,700
601	Rio Corumbataí em Rio Claro / Rio Claro	-	558,299	558,600	558,899	559,250
630	Rio Corumbataí - Novo Batovi / Rio Claro	4D-042T	534,510	535,010	535,510	536,010
602	Rio Corumbataí- Captação SEMAE Piracicaba / Piracicaba	-	3,399	4,099	4,799	5,500
84	Rio Piracicaba em Artemis / Piracicaba	4D-007T	3,010	3,510	4,010	4,510
603	Rio Capivari - Reforma Agrária / Campinas	4E-027T	2,809	3,210	3,610	4,010
609	Rio Capivari Sabesp Monte Mor / Monte Mor	-	529,009	529,509	530,009	530,509
608	Rio Capivari Mirim em Monte Mor / Monte Mor	-	-	-	-	4,000
745	Rio Jundiá em Campo Limpo Paulista / Campo Limpo Paulista	-	2,540	2,939	3,339	3,740
502	Rio Jundiá - Itaici / Indaiatuba	4E-017T	554,009	554,509	555,009	555,509
604	Rio Jundiá / Salto	-	3,700	4,099	4,500	4,900

Cota com referência ao nível do mar (cota ortométrica)



# SALA DE SITUAÇÃO PCJ



## REDE TELEMÉTRICA SP ÁGUAS

Nomeclatura no mapa	Posto de medição   local	Código do Posto	13/02/2025										
			Vazão Média do Mês Atual		Vazão do rio 13/02/2025 07h	Nível do rio 13/02/2025 07h	Vazão (Q)			Nível (Flu)			
			(m³/s)	(m³/s)			Vazão Média Histórica de Fevereiro (m³/s)	Vazão 7h/Vazão média %	Vazão 13/02/2024 07h (m³/s)	Relação Q (13/02/25) 7h / Q (13/02/24) 7h %	Nível Médio Histórico de Fevereiro (m)	Nível 7h/ Nível médio %	Nível 13/02/2024 07h (m)
593	Rio Cachoeira Piracaia	3E-122T	8,96	4,15	0,79	8,23	49,57 % Abaixo	4,49	7,59 % Abaixo	1,13	29,82 % Abaixo	0,83	4 % Abaixo
53	Rio Cachoeira Captação Piracaia	3E-116T	*	*	1,54	1,31	*	*	*	1,44	7,22 % Acima	1,78	13,36 % Abaixo
80	Rio Atibaíha Mascate   Nazaré Paulista	3E-089T	1,58	2,24	2,05	2,22	0,68 % Acima	3,14	28,84 % Abaixo	1,42	44,58 % Acima	2,04	0,49 % Acima
54	Rio Atibaíha Atibaia	3E-063T	15,15	7,44	2,03	12,62	41,09 % Abaixo	6,79	9,47 % Acima	2,31	12,25 % Abaixo	1,95	3,79 % Acima
55	Rio Atibaíha Bairro da Ponte   Itatiba	3D-006T	31,73	23,00	5,05	32,37	28,94 % Abaixo	10,22	125,13 % Acima	4,90	2,96 % Acima	4,32	16,76 % Acima
56	Rio Atibaíha Captação Valinhos	3D-007T	34,77	18,56	1,19	33,11	43,94 % Abaixo	11,57	60,49 % Acima	1,56	23,65 % Abaixo	0,95	26,03 % Acima
59	Rio Atibaíha Desemb. Furtado   Campinas	3D-003T	41,71	17,15	0,88	39,80	56,91 % Abaixo	11,80	45,34 % Acima	1,34	34,7 % Abaixo	0,74	19,05 % Acima
57	Rio Atibaíha Acima de Paulínia	4D-009RT	53,38	20,24	2,17	54,43	62,82 % Abaixo	13,93	45,28 % Acima	2,17	0,14 % Acima	2,04	6,78 % Acima
52	Rio Jaguari Guaripocaba   Bragança Paul.	3D-015T	2,63	1,15	0,88	11,83	90,28 % Abaixo	2,05	43,9 % Abaixo	1,35	34,81 % Abaixo	1,07	17,68 % Abaixo
138	Rio Jaguari Buenópolis   Morungaba	3D-009T	20,59	10,38	1,58	26,66	61,05 % Abaixo	6,04	71,98 % Acima	1,42	11,2 % Acima	1,34	17,75 % Acima
49	Rio Jaguari Jaguariúna	3D-008T	26,16	11,19	1,54	23,69	52,75 % Abaixo	6,94	61,37 % Acima	1,43	7,76 % Acima	1,30	18,63 % Acima
50	Rio Camanducaia Dal Bo   Jaguariúna	3D-001T	21,61	10,56	0,71	25,70	58,92 % Abaixo	9,56	10,5 % Acima	1,20	40,67 % Abaixo	0,65	9,37 % Acima
48	Rio Jaguari Usina Ester   Cosmópolis	4D-001T	63,34	32,77	1,39	81,95	60,01 % Abaixo	18,70	75,23 % Acima	2,29	39,17 % Abaixo	0,96	45,71 % Acima
122	Rib. Quilombo Americana	-	*	*	*	*	*	*	*	*	*	*	*
599	Rio Piracicaba Santa Bárbara D'Oeste	-	187,03	72,51	491,92	116,89	37,97 % Abaixo	49,15	47,54 % Acima	492,62	0,14 % Abaixo	491,61	0,06 % Acima
46	Rio Piracicaba Piracicaba	4D-015T	201,70	80,44	1,74	176,04	54,31 % Abaixo	51,78	55,35 % Acima	2,45	28,98 % Abaixo	1,44	21,09 % Acima
601	Rio Corumbataí Rio Claro	-	10,81	3,36	557,77	6,34	47 % Abaixo	1,90	76,75 % Acima	558,17	0,07 % Abaixo	557,48	0,05 % Acima
630	Rio Corumbataí Novo Batovi   Rio Claro	4D-042T	26,52	6,09	532,58	11,16	45,41 % Abaixo	2,60	133,95 % Acima	532,71	0,03 % Abaixo	532,24	0,06 % Acima
602	Rio Corumbataí Captação SEMAE   Piracicaba	-	69,64	24,39	1,42	37,14	34,33 % Abaixo	5,70	328,14 % Acima	1,60	11,56 % Abaixo	0,88	61,35 % Acima
84	Rio Piracicaba Artemis   Piracicaba	4D-007T	262,12	116,26	1,48	244,74	52,5 % Abaixo	54,07	115,01 % Acima	2,54	41,93 % Abaixo	0,85	74,14 % Acima
603	Rio Capivari Reforma Agrária   Campinas	-	6,64	2,32	1,80	4,08	43,09 % Abaixo	1,48	56,79 % Acima	2,03	11,53 % Abaixo	1,64	9,51 % Acima
609	Rio Capivari Sabesp   Monte Mor	-	29,22	10,53	527,62	16,05	34,42 % Abaixo	6,64	58,52 % Acima	527,88	0,05 % Abaixo	527,27	0,07 % Acima
745	Rio Jundiáí Campo Limpo Paulista	-	3,59	1,24	1,42	2,75	54,98 % Abaixo	0,87	41,65 % Acima	1,60	11,25 % Abaixo	1,35	5,42 % Acima
502	Rio Jundiáí Itaicí   Indaiatuba	4E-017	30,35	9,66	553,78	14,84	34,94 % Abaixo	6,53	47,77 % Acima	553,94	0,03 % Abaixo	553,66	0,02 % Acima
604	Rio Jundiáí Salto	-	49,22	15,29	1,29	21,85	30 % Abaixo	9,35	63,57 % Acima	1,65	21,7 % Abaixo	1,11	16,29 % Acima
608	Rio Capivari Mirim Monte Mor	-	7,27	1,67	1,26	2,67	37,49 % Abaixo	0,33	402,71 % Acima	1,33	5,04 % Abaixo	0,69	83,84 % Acima

OBS1: Tendo em vista que os postos 745 e 608 são recentes, as médias históricas não estão disponíveis.

OBS2: Os postos 607, 599, 601, 630, 609 e 502 possuem cota com referência ao nível do mar (cota ortométrica).

Legenda: Normal (verde), Atenção (amarelo), Alerta (laranja), Emergência (vermelho), Extravasamento (roxo)

Fonte: SAISP

