

22/02/2025

Boletim Diário da Sala de Situação PCJ



Dados Pluviométricos das Bacias PCJ

Chuva Acumulada de Radar em 24 horas nas Bacias PCJ : 22-02-2025 06:59 Local

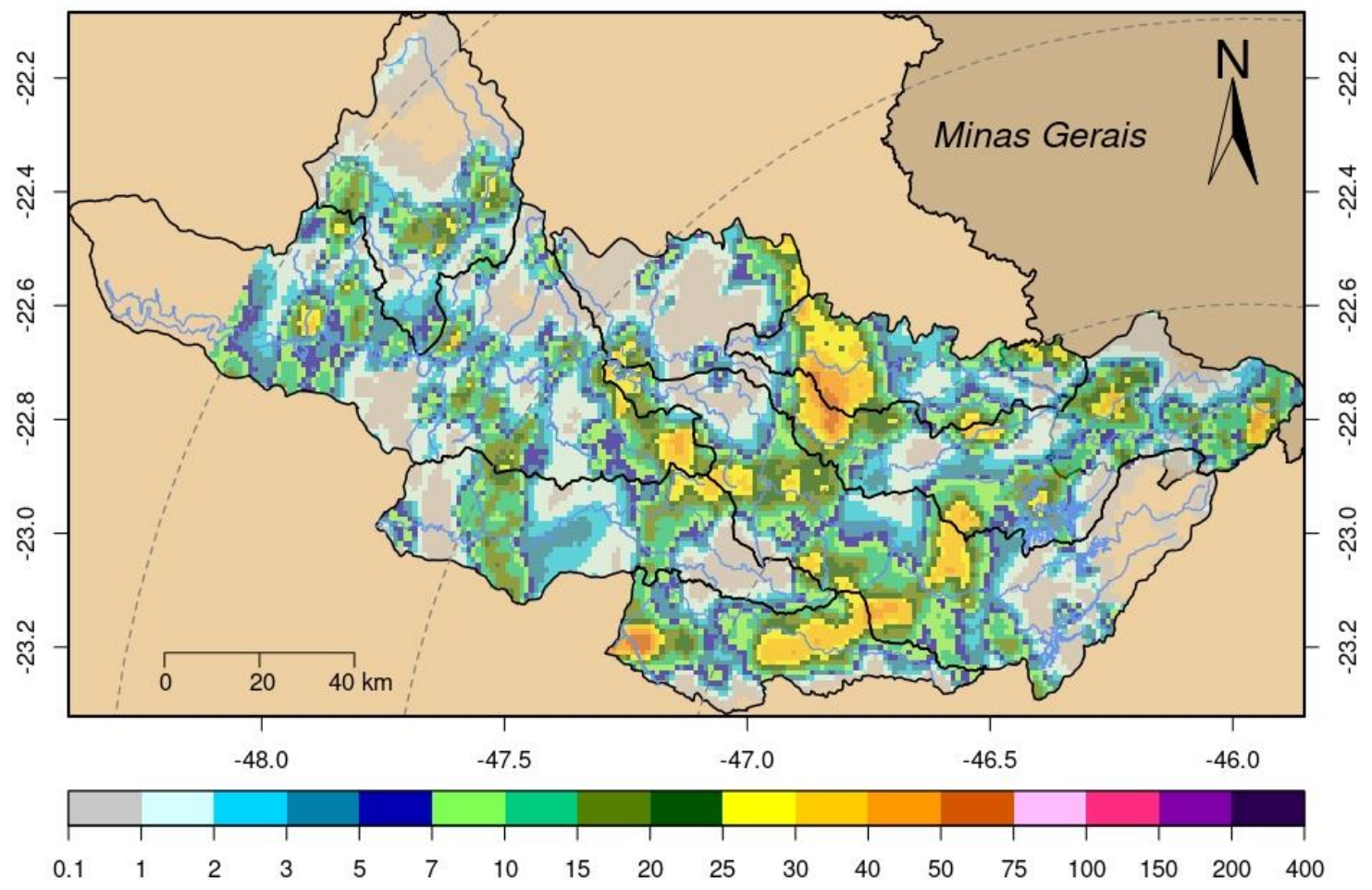



SALA DE SITUAÇÃO PCJ



Rede telemétrica do SAISP						
Nomenclatura no mapa	Postos	2025	Chuva acumulada das 7h de 21/02/2025 às 7h de 22/02/2025 (mm)	Chuva acumulada em Fevereiro (até 22/02/2025 7h00min) (mm)	Chuva média mensal de Fevereiro (mm)	Quantidade de chuva em relação à média (%)
		Janeiro				
53	Rio Cachoeira Captação Piracaia	183,20	0,00	207,80	157,20	132,2%
80	Rio Atibainha Mascate Nazaré Paulista	176,00	0,00	139,50	176,24	79,2%
54	Rio Atibaia Atibaia	109,60	5,80	158,60	163,30	97,1%
55	Rio Atibaia Bairro da Ponte Itatiba	152,75	1,75	107,75	144,24	74,7%
56	Rio Atibaia Captação Valinhos	147,60	24,00	176,60	169,42	104,2%
59	Rio Atibaia Desemb. Furtado Campinas	178,00	0,00	133,00	122,38	108,7%
57	Rio Atibaia Acima de Paulínia	*	0,00	99,00	137,33	72,1%
52	Rio Jaguari Guaripocaba Bragança Paul.	192,40	6,40	108,40	103,83	104,4%
138	Rio Jaguari Buenópolis Morungaba	129,00	3,75	90,25	133,58	67,6%
49	Rio Jaguari Jaguariúna	195,60	0,00	111,20	140,21	79,3%
50	Rio Camanducaia Dal Bo Jaguariúna	164,80	0,20	84,60	113,66	74,4%
48	Rio Jaguari Usina Ester Cosmópolis	133,25	0,25	103,25	123,59	83,5%
863	Rio Jaguari Captação Limeira Limeira	211,20	8,80	77,80	111,60	69,7%
713	Rio Piracicaba Aimaratá Americana	228,40	7,80	103,20	160,00	64,5%
122	Rib. Quilombo Americana	255,40	0,60	143,40	*	*
599	Rio Piracicaba Santa Bárbara D'Oeste	279,25	0,00	98,75	122,38	80,9%
46	Rio Piracicaba Piracicaba	157,00	2,75	93,25	143,53	65,0%
601	Rio Corumbataí Rio Claro	312,75	0,00	113,25	156,54	72,4%
630	Rio Corumbataí Novo Batovi Rio Claro	171,40	1,00	124,40	172,64	72,1%
602	Rio Corumbataí Captação SEMAE Piracicaba	255,50	1,75	88,00	148,82	59,1%
84	Rio Piracicaba Artemis Piracicaba	207,40	0,00	17,80	138,51	12,9%
603	Rio Capivari Reforma Agrária Campinas	177,25	0,00	249,50	173,12	144,2%
609	Rio Capivari Sabesp Monte Mor	226,00	0,00	281,75	142,65	198,4%
502	Rio Jundiá Itaicí Indaiatuba	179,80	0,80	130,00	157,80	82,4%
604	Rio Jundiá Salto	249,00	63,00	182,75	157,54	116,0%

As informações apresentadas nesta tabela foram obtidas de uma fonte de dados bruto
¹ Postos com série histórica menor que 5 anos

Fonte: SAISP



SALA DE SITUAÇÃO PCJ



DADOS FLUVIOMÉTRICOS

Localização dos Postos da Rede Telemétrica da SP ÁGUAS/SAISP nas Bacias PCJ



Legenda

- Postos Telemétricos SP ÁGUAS/SAISP
- ~ Hidrografia
- Limite das Bacias PCJ



0 10 20 30 km



SALA DE SITUAÇÃO PCJ



REDE TELEMÉTRICA SP ÁGUAS						
Nomenclatura no mapa	Posto de medição	Código Posto	Cotas de Alerta			
			Atenção	Alerta	Emergência	Extravasamento
593	Rio Cachoeira Montante / Piracaia	3E-122T	3,500	5,299	7,099	8,900
53	Rio Cachoeira Captação Piracaia / Piracaia	3E-116T	1,810	2,209	2,609	3,009
80	Rio Atibainha - Mascate / Nazaré Paulista	3E-089T	1,800	2,200	2,509	2,799
54	Rio Atibaia em Atibaia / Atibaia	3E-063T	2,399	2,610	2,799	3,010
55	Rio Atibaia no Bairro da Ponte / Itatiba	3D-006T	5,099	5,510	5,910	6,310
56	Rio Atibaia Captação Valinhos / Valinhos	3D-007T	3,399	3,710	3,899	4,309
59	Rio Atibaia em Desembargador Furtado / Campinas	3D-003T	2,110	2,399	2,710	3,010
57	Rio Atibaia Acima de Paulínia / Paulínia	4D-009RT	2,799	3,110	3,399	3,710
52	Rio Jaguari em Guaripocaba / Bragança Paulista	3D-015T	3,810	4,210	4,610	5,010
138	Rio Jaguari em Buenópolis / Morungaba	3D-009T	2,610	2,910	3,210	3,510
49	Rio Jaguari em Jaguariúna / Jaguariúna	3D-008T	2,210	2,510	2,810	3,110
50	Rio Camanducaia em Dal Bo/ Jaguariúna	3D-001T	3,110	3,610	4,110	4,610
48	Rio Jaguari em Usina Ester / Cosmópolis	4D-001T	9,000	10,000	11,000	12,000
122	Ribeirão Quilombo em Americana / Americana	-	-	-	-	5,349
599	Rio Piracicaba em Salta Bárbara D'Oeste / Santa Bárbara D'Oeste	-	493,610	494,399	495,199	496,010
46	Rio Piracicaba em Piracicaba / Piracicaba	4D-015T	3,200	3,700	4,200	4,700
601	Rio Corumbataí em Rio Claro / Rio Claro	-	558,299	558,600	558,899	559,250
630	Rio Corumbataí - Novo Batovi / Rio Claro	4D-042T	534,510	535,010	535,510	536,010
602	Rio Corumbataí- Captação SEMAE Piracicaba / Piracicaba	-	3,399	4,099	4,799	5,500
84	Rio Piracicaba em Artemis / Piracicaba	4D-007T	3,010	3,510	4,010	4,510
603	Rio Capivari - Reforma Agrária / Campinas	4E-027T	2,809	3,210	3,610	4,010
609	Rio Capivari Sabesp Monte Mor / Monte Mor	-	529,009	529,509	530,009	530,509
608	Rio Capivari Mirim em Monte Mor / Monte Mor	-	-	-	-	4,000
745	Rio Jundiá em Campo Limpo Paulista / Campo Limpo Paulista	-	2,540	2,939	3,339	3,740
502	Rio Jundiá - Itaici / Indaiatuba	4E-017T	554,009	554,509	555,009	555,509
604	Rio Jundiá / Salto	-	3,700	4,099	4,500	4,900

Cota com referência ao nível do mar (cota ortométrica)



SALA DE SITUAÇÃO PCJ



REDE TELEMÉTRICA SP ÁGUAS

22/02/2025		Vazão (Q)								Nível (Flu)			
Nomeclatura no mapa	Posto de medição local	Código do Posto	Vazão Média do Mês Atual	Vazão do rio 22/02/2025 07 h	Nível do rio 22/02/2025 07 h	Vazão Média Histórica de Fevereiro	Vazão 7h/Vazão média	Vazão 22/02/2024 07h	Relação Q (22/02/25) 7h / Q (22/02/24) 7h	Nível Médio Histórico de Fevereiro	Nível 7h/ Nível médio	Nível 22/02/2024 07h	Relação Flu (22/02/25) 7h / Flu (22/02/24) 7h
			(m³/s)	(m³/s)	(m)	(m³/s)	%	(m³/s)	%	(m)	%	(m)	%
593	Rio Cachoeira Piracaia	3E-122T	8,64	5,29	0,90	8,23	35,76 % Abaixo	17,52	69,81 % Abaixo	1,13	20,35 % Abaixo	1,79	49,72 % Abaixo
53	Rio Cachoeira Captação Piracaia	3E-116T	*	*	1,31	1,31	*	*	*	1,44	8,75 % Abaixo	1,51	12,75 % Abaixo
80	Rio Atibaia Mascate Nazaré Paulista	3E-089T	1,89	1,38	1,70	2,22	37,75 % Abaixo	5,46	74,67 % Abaixo	1,42	19,37 % Acima	2,50	32,17 % Abaixo
54	Rio Atibaia Atibaia	3E-063T	14,26	17,10	3,04	12,62	35,5 % Acima	16,87	1,38 % Acima	2,31	31,77 % Acima	3,02	0,76 % Acima
55	Rio Atibaia Bairro da Ponte Itatiba	3D-006T	27,21	27,16	5,24	32,37	16,08 % Abaixo	43,14	37,03 % Abaixo	4,90	7 % Acima	5,90	11,17 % Abaixo
56	Rio Atibaia Captação Valinhos	3D-007T	30,53	30,30	1,55	33,11	8,5 % Abaixo	46,75	35,2 % Abaixo	1,56	0,45 % Abaixo	1,99	21,96 % Abaixo
59	Rio Atibaia Desemb. Furtado Campinas	3D-003T	36,27	28,86	1,15	39,80	27,48 % Abaixo	56,08	48,53 % Abaixo	1,34	14,33 % Abaixo	1,69	32,15 % Abaixo
57	Rio Atibaia Acima de Paulínia	4D-009RT	45,92	39,27	2,47	54,43	27,85 % Abaixo	62,29	36,95 % Abaixo	2,17	13,59 % Acima	2,75	10,43 % Abaixo
52	Rio Jaguari Guaripocaba Bragança Paul.	3D-015T	2,70	2,46	1,14	11,83	79,23 % Abaixo	6,11	59,8 % Abaixo	1,35	15,93 % Abaixo	1,60	29,2 % Abaixo
138	Rio Jaguari Buenópolis Morungaba	3D-009T	17,93	14,33	1,78	26,66	46,25 % Abaixo	27,02	46,97 % Abaixo	1,42	25,35 % Acima	2,20	19,24 % Abaixo
49	Rio Jaguari Jaguariúna	3D-008T	21,58	18,52	1,83	23,69	21,81 % Abaixo	25,10	26,19 % Abaixo	1,43	28,18 % Acima	2,06	10,85 % Abaixo
50	Rio Camanducaia Dal Bo Jaguariúna	3D-001T	19,11	19,71	1,18	25,70	23,32 % Abaixo	18,04	9,24 % Acima	1,20	1,5 % Abaixo	1,11	6,97 % Acima
48	Rio Jaguari Usina Ester Cosmópolis	4D-001T	50,65	33,72	1,42	81,95	58,85 % Abaixo	31,42	7,35 % Acima	2,29	37,99 % Abaixo	1,35	4,87 % Acima
122	Rib. Quilombo Americana	-	*	*	*	*	*	*	*	*	*	*	*
599	Rio Piracicaba Santa Bárbara D' Oeste	-	152,06	101,63	492,29	116,89	13,05 % Abaixo	132,18	23,11 % Abaixo	492,62	0,07 % Abaixo	492,62	0,07 % Abaixo
46	Rio Piracicaba Piracicaba	4D-015T	163,10	108,61	2,02	176,04	38,3 % Abaixo	131,19	17,21 % Abaixo	2,45	17,76 % Abaixo	2,16	6,8 % Abaixo
601	Rio Corumbataí Rio Claro	-	7,66	2,92	557,69	6,34	53,96 % Abaixo	6,14	52,45 % Abaixo	558,17	0,09 % Abaixo	558,20	0,09 % Abaixo
630	Rio Corumbataí Novo Batovi Rio Claro	4D-042T	17,63	5,12	532,49	11,16	54,12 % Abaixo	4,78	7,23 % Acima	532,71	0,04 % Abaixo	532,46	0,01 % Acima
602	Rio Corumataí Captação SEMAE Piracicaba	-	47,75	17,87	1,26	37,14	51,87 % Abaixo	15,98	11,86 % Acima	1,60	21,44 % Abaixo	1,21	4,14 % Acima
84	Rio Piracicaba Artemis Piracicaba	4D-007T	205,36	130,97	1,61	244,74	46,48 % Abaixo	128,95	1,57 % Acima	2,54	36,69 % Abaixo	1,59	1,13 % Acima
603	Rio Capivari Reforma Agrária Campinas	-	6,31	2,57	1,84	4,08	37,03 % Abaixo	4,24	39,35 % Abaixo	2,03	9,36 % Abaixo	2,12	13,29 % Abaixo
609	Rio Capivari Sabesp Monte Mor	-	27,08	15,45	528,01	16,05	3,72 % Abaixo	9,03	71,13 % Acima	527,88	0,02 % Acima	527,49	0,1 % Acima
745	Rio Jundiá Campo Limpo Paulista	-	2,77	1,20	1,41	2,75	56,55 % Abaixo	1,78	33,02 % Abaixo	1,60	11,75 % Abaixo	1,51	6,61 % Abaixo
502	Rio Jundiá Itaici Indaiatuba	4E-017	22,70	19,39	554,15	14,84	30,63 % Acima	29,30	33,83 % Abaixo	553,94	0,04 % Acima	554,47	0,06 % Abaixo
604	Rio Jundiá Salto	-	36,68	36,63	1,73	21,85	67,64 % Acima	42,85	14,52 % Abaixo	1,65	5,09 % Acima	1,83	5,45 % Abaixo
608	Rio Capivari Mirim Monte Mor	-	5,71	1,69	1,27	2,67	36,55 % Abaixo	0,62	175,45 % Acima	1,33	4,44 % Abaixo	0,85	49,71 % Acima

OBS1: Tendo em vista que os postos 745 e 608 são recentes, as médias históricas não estão disponíveis.

OBS2: Os postos 607, 599, 601, 630, 609 e 502 possuem cota com referência ao nível do mar (cota ortométrica).

Legenda: Normal Atenção Alerta Emergência Extravassamento

Fonte: SAISP