

06/04/2025

Boletim Diário da Sala de Situação PCJ





SALA DE SITUAÇÃO PCJ



Dados Pluviométricos das Bacias PCJ

Chuva Acumulada de Radar em 24 horas nas Bacias PCJ : 06-04-2025 07:00 Local

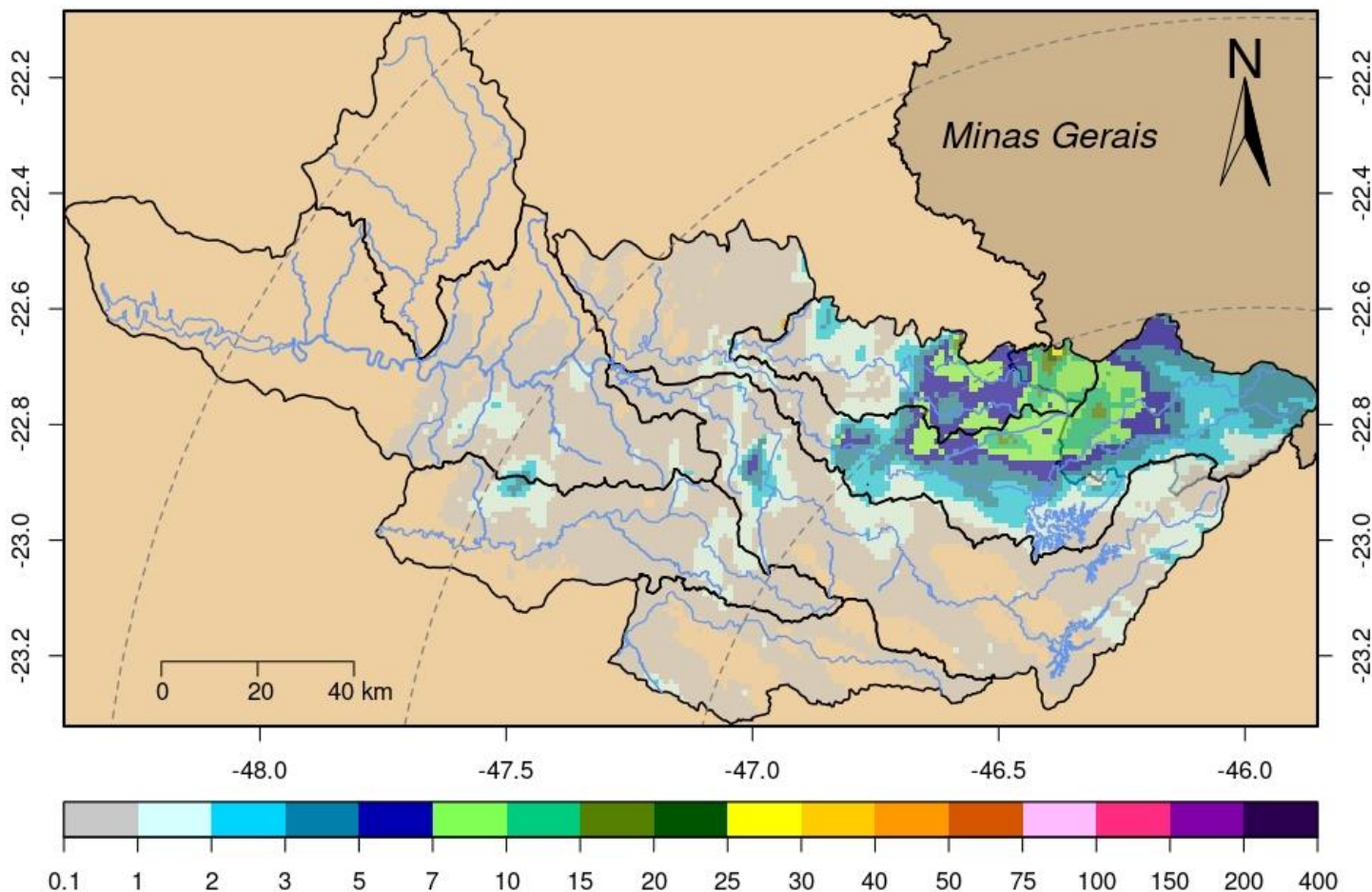



SALA DE SITUAÇÃO PCJ



Rede telemétrica do SAISP								
Nomenclatura no mapa	Postos	2025			Chuva acumulada das 7h de 05/04/2025 às 7h de 06/04/2025 (mm)	Chuva acumulada em Abril (até 06/04/2025 7h00min) (mm)	Chuva média mensal de Abril (mm)	Quantidade de chuva em relação à média (%)
		Janeiro	Fevereiro	Março				
53	Rio Cachoeira Captação Piracaia	183,20	208,60	93,00	3,80	54,20	47,96	113,0%
80	Rio Atibaína Mascate Nazaré Paulista	176,00	144,50	48,75	0,00	26,75	45,31	59,0%
54	Rio Atibaia Atibaia	109,60	158,60	56,20	0,00	75,40	60,16	125,3%
55	Rio Atibaia Bairro da Ponte Itatiba	152,75	114,50	53,25	0,00	23,50	58,45	40,2%
56	Rio Atibaia Captação Valinhos	147,60	176,60	84,00	0,00	12,80	62,16	20,6%
59	Rio Atibaia Desemb. Furtado Campinas	178,00	135,75	122,00	0,00	25,75	48,62	53,0%
57	Rio Atibaia Acima de Paulínia	*	99,00	58,75	0,25	22,25	62,13	35,8%
52	Rio Jaguari Guaripocaba Bragança Paul.	192,40	108,60	78,80	1,40	25,80	43,64	59,1%
138	Rio Jaguari Buenópolis Morungaba	129,00	95,75	83,75	2,50	63,75	61,92	103,0%
49	Rio Jaguari Jaguariúna	195,60	111,20	56,80	0,00	38,80	50,38	77,0%
50	Rio Camanducaia Dal Bo Jaguariúna	164,80	84,60	63,60	0,00	32,60	49,41	66,0%
48	Rio Jaguari Usina Ester Cosmópolis	133,25	114,00	53,00	0,00	25,25	60,83	41,5%
863	Rio Jaguari Captação Limeira Limeira	211,20	107,00	23,20	0,00	20,40	32,70	62,4%
713	Rio Piracicaba Aimaratá Americana	228,40	106,00	19,20	0,80	15,00	39,26	38,2%
122	Rib. Quilombo Americana	255,40	151,00	66,40	0,00	36,00	*	*
599	Rio Piracicaba Santa Bárbara D'Oeste	279,25	98,75	56,50	0,00	32,00	45,77	70,0%
46	Rio Piracicaba Piracicaba	157,00	94,75	60,50	0,00	10,25	68,97	14,9%
601	Rio Corumbataí Rio Claro	312,75	141,25	95,00	0,00	4,00	48,12	8,3%
630	Rio Corumbataí Novo Batovi Rio Claro	171,40	125,80	52,60	0,00	12,20	48,18	25,3%
602	Rio Corumbataí Captação SEMAE Piracicaba	255,50	88,25	39,25	0,25	11,00	57,77	19,0%
84	Rio Piracicaba Artemis Piracicaba	207,40	17,80	48,80	0,00	5,40	57,53	9,4%
603	Rio Capivari Reforma Agrária Campinas	177,25	249,50	80,75	0,75	32,75	50,83	64,5%
609	Rio Capivari Sabesp Monte Mor	226,00	290,75	34,50	0,00	17,50	51,07	34,3%
502	Rio Jundiá Itaici Indaiatuba	179,80	148,20	46,80	0,00	25,80	56,45	45,7%
604	Rio Jundiá Salto	249,00	186,00	84,50	0,00	68,00	53,84	126,3%

As informações apresentadas nesta tabela foram obtidas de uma fonte de dados bruto
¹ Postos com série histórica menor que 5 anos

Fonte: SAISP



SALA DE SITUAÇÃO PCJ



DADOS FLUVIOMÉTRICOS

Localização dos Postos da Rede Telemétrica da SP ÁGUAS/SAISP nas Bacias PCJ



Legenda

- Postos Telemétricos SP ÁGUAS/SAISP
- ~ Hidrografia
- Limite das Bacias PCJ



0 10 20 30 km



SALA DE SITUAÇÃO PCJ



REDE TELEMÉTRICA SP ÁGUAS						
Nomenclatura no mapa	Posto de medição	Código Posto	Cotas de Alerta			
			Atenção	Alerta	Emergência	Extravasamento
593	Rio Cachoeira Montante / Piracaia	3E-122T	3,500	5,299	7,099	8,900
53	Rio Cachoeira Captação Piracaia / Piracaia	3E-116T	1,810	2,209	2,609	3,009
80	Rio Atibaína - Mascate / Nazaré Paulista	3E-089T	1,800	2,200	2,509	2,799
54	Rio Atibaína em Atibaína / Atibaína	3E-063T	2,399	2,610	2,799	3,010
55	Rio Atibaína no Bairro da Ponte / Itatiba	3D-006T	5,099	5,510	5,910	6,310
56	Rio Atibaína Captação Valinhos / Valinhos	3D-007T	3,399	3,710	3,899	4,309
59	Rio Atibaína em Desembargador Furtado / Campinas	3D-003T	2,110	2,399	2,710	3,010
57	Rio Atibaína Acima de Paulínia / Paulínia	4D-009RT	2,799	3,110	3,399	3,710
52	Rio Jaguari em Guaripocaba / Bragança Paulista	3D-015T	3,810	4,210	4,610	5,010
138	Rio Jaguari em Buenópolis / Morungaba	3D-009T	2,610	2,910	3,210	3,510
49	Rio Jaguari em Jaguariúna / Jaguariúna	3D-008T	2,210	2,510	2,810	3,110
50	Rio Camanducaia em Dal Bo / Jaguariúna	3D-001T	3,110	3,610	4,110	4,610
48	Rio Jaguari em Usina Ester / Cosmópolis	4D-001T	9,000	10,000	11,000	12,000
122	Ribeirão Quilombo em Americana / Americana	-	-	-	-	5,349
599	Rio Piracicaba em Salta Bárbara D'Oeste / Santa Bárbara D'Oeste	-	493,610	494,399	495,199	496,010
46	Rio Piracicaba em Piracicaba / Piracicaba	4D-015T	3,200	3,700	4,200	4,700
601	Rio Corumbataí em Rio Claro / Rio Claro	-	558,299	558,600	558,899	559,250
630	Rio Corumbataí - Novo Batovi / Rio Claro	4D-042T	534,510	535,010	535,510	536,010
602	Rio Corumbataí- Captação SEMAE Piracicaba / Piracicaba	-	3,399	4,099	4,799	5,500
84	Rio Piracicaba em Artemis / Piracicaba	4D-007T	3,010	3,510	4,010	4,510
603	Rio Capivari - Reforma Agrária / Campinas	4E-027T	2,809	3,210	3,610	4,010
609	Rio Capivari Sabesp Monte Mor / Monte Mor	-	529,009	529,509	530,009	530,509
608	Rio Capivari Mirim em Monte Mor / Monte Mor	-	-	-	-	4,000
745	Rio Jundiá em Campo Limpo Paulista / Campo Limpo Paulista	-	2,540	2,939	3,339	3,740
502	Rio Jundiá - Itaici / Indaiatuba	4E-017T	554,009	554,509	555,009	555,509
604	Rio Jundiá / Salto	-	3,700	4,099	4,500	4,900

Cota com referência ao nível do mar (cota ortométrica)



SALA DE SITUAÇÃO PCJ



REDE TELEMÉTRICA SP ÁGUAS

		06/04/2025			Vazão (Q)					Nível (Flu)			
Nomeclatura no mapa	Posto de medição local	Código do Posto	Vazão Média do Mês Atual	Vazão do rio 06/04/2025 07 h	Nível do rio 06/04/2025 07 h	Vazão Média Histórica de Abril	Vazão 7h/Vazão média	Vazão 06/04/2024 07h	Relação Q (06/04/25) 7h / Q (06/04/24) 7h	Nível Médio Histórico de Abril	Nível 7h/ Nível médio	Nível 06/04/2024 07h	Relação Flu (06/04/25) 7h / Flu (06/04/24) 7h
			(m³/s)	(m³/s)	(m)	(m³/s)	%	(m³/s)	%	(m)	%	(m)	%
593	Rio Cachoeira Piracaia	3E-122T	5,54	11,67	1,40	4,72	147,25 % Acima	4,90	138,41 % Acima	0,85	65,18 % Acima	0,91	53,61 % Acima
53	Rio Cachoeira Captação Piracaia	3E-116T	*	*	1,35	1,18	*	*	*	1,67	19,46 % Abaixo	2,37	43,3 % Abaixo
80	Rio Atibaia Mascate Nazaré Paulista	3E-089T	1,95	1,33	1,67	1,73	23,06 % Abaixo	3,63	63,32 % Abaixo	1,89	11,53 % Abaixo	2,15	22,38 % Abaixo
54	Rio Atibaia Atibaia	3E-063T	16,04	13,82	2,71	7,79	77,39 % Acima	6,36	117,45 % Acima	2,15	26,23 % Acima	1,90	42,69 % Acima
55	Rio Atibaia Bairro da Ponte Itatiba	3D-006T	25,29	24,84	5,13	19,90	24,82 % Acima	9,59	159,06 % Acima	4,35	18,02 % Acima	4,28	20,01 % Acima
56	Rio Atibaia Captação Valinhos	3D-007T	26,84	28,12	1,49	18,32	53,49 % Acima	10,37	171,26 % Acima	1,14	30,79 % Acima	0,90	65,67 % Acima
59	Rio Atibaia Desemb. Furtado Campinas	3D-003T	25,62	29,55	1,16	23,22	27,26 % Acima	9,85	199,93 % Acima	0,97	19,9 % Acima	0,66	75,95 % Acima
57	Rio Atibaia Acima de Paulínia	4D-009RT	29,98	34,49	2,40	25,75	33,95 % Acima	11,98	187,83 % Acima	2,13	12,58 % Acima	1,98	21,29 % Acima
52	Rio Jaguari Guaripocaba Bragança Paul.	3D-015T	2,28	2,06	1,07	6,92	70,29 % Abaixo	1,56	31,71 % Acima	1,05	1,9 % Acima	0,97	10,08 % Acima
138	Rio Jaguari Buenópolis Morungaba	3D-009T	15,06	12,85	1,71	16,16	20,47 % Abaixo	7,24	77,59 % Acima	1,11	53,69 % Acima	1,41	21,08 % Acima
49	Rio Jaguari Jaguariúna	3D-008T	15,99	15,25	1,71	12,16	25,44 % Acima	7,90	92,99 % Acima	1,01	69,31 % Acima	1,35	26,67 % Acima
50	Rio Camanducaia Dal Bo Jaguariúna	3D-001T	12,42	11,02	0,74	14,90	26,07 % Abaixo	7,95	38,65 % Acima	0,79	6,46 % Abaixo	0,55	35,1 % Acima
48	Rio Jaguari Usina Ester Cosmópolis	4D-001T	23,81	31,69	1,36	37,04	14,44 % Abaixo	17,95	76,56 % Acima	1,30	4,77 % Acima	0,93	46,45 % Acima
122	Rib. Quilombo Americana	-	*	*	*	*	*	*	*	*	*	*	*
599	Rio Piracicaba Santa Bárbara D'Oeste	-	71,72	81,48	492,04	52,86	54,15 % Acima	40,84	99,5 % Acima	492,19	0,03 % Abaixo	491,50	0,11 % Acima
46	Rio Piracicaba Piracicaba	4D-015T	74,67	92,20	1,86	101,95	9,56 % Abaixo	50,21	83,61 % Acima	1,86	0,16 % Abaixo	1,42	30,77 % Acima
601	Rio Corumbataí Rio Claro	-	2,32	2,14	557,54	4,00	46,4 % Abaixo	2,89	25,89 % Abaixo	557,87	0,06 % Abaixo	557,69	0,03 % Abaixo
630	Rio Corumbataí Novo Batovi Rio Claro	4D-042T	3,28	2,80	532,26	5,81	51,74 % Abaixo	4,34	35,44 % Abaixo	532,32	0,01 % Abaixo	532,42	0,03 % Abaixo
602	Rio Corumbataí Captação SEMAE Piracicaba	-	7,67	6,80	0,92	15,95	57,35 % Abaixo	11,52	40,93 % Abaixo	1,22	24,59 % Abaixo	1,08	14,74 % Abaixo
84	Rio Piracicaba Artemis Piracicaba	4D-007T	85,86	106,38	1,38	122,24	12,98 % Abaixo	58,26	82,6 % Acima	1,45	4,62 % Abaixo	0,89	54,7 % Acima
603	Rio Capivari Reforma Agrária Campinas	-	3,79	2,37	1,80	1,78	32,98 % Acima	1,03	130,48 % Acima	1,69	6,75 % Acima	1,56	15,64 % Acima
609	Rio Capivari Sabesp Monte Mor	-	20,14	12,85	527,81	6,83	88,11 % Acima	4,66	175,71 % Acima	527,23	0,11 % Acima	527,06	0,14 % Acima
745	Rio Jundiá Campo Limpo Paulista	-	2,03	1,30	1,43	1,20	8,17 % Acima	0,92	41,7 % Acima	1,38	3,7 % Acima	1,36	5,53 % Acima
502	Rio Jundiá Itaipé Indaiatuba	4E-017	12,95	7,83	553,70	9,14	14,39 % Abaixo	5,20	50,48 % Acima	553,68	0 % Acima	554,21	0,09 % Abaixo
604	Rio Jundiá Salto	-	20,45	13,60	1,25	9,67	40,63 % Acima	5,68	139,5 % Acima	1,38	9,78 % Abaixo	0,97	29,02 % Acima
608	Rio Capivari Mirim Monte Mor	-	4,97	3,12	1,67	0,64	387,97 % Acima	0,16	1864,15 % Acima	0,83	100,96 % Acima	0,55	201,08 % Acima

OBS1: Tendo em vista que os postos 745 e 608 são recentes, as médias históricas não estão disponíveis.

OBS2: Os postos 607, 599, 601, 630, 609 e 502 possuem cota com referência ao nível do mar (cota ortométrica).

Legenda:

Normal	Atenção	Alerta	Emergência	Extravasamento
--------	---------	--------	------------	----------------

Fonte: SAISP