

12/04/2025

Boletim Diário da Sala de Situação PCJ



Dados Pluviométricos das Bacias PCJ

Chuva Acumulada de Radar em 24 horas nas Bacias PCJ : 12-04-2025 07:00 Local

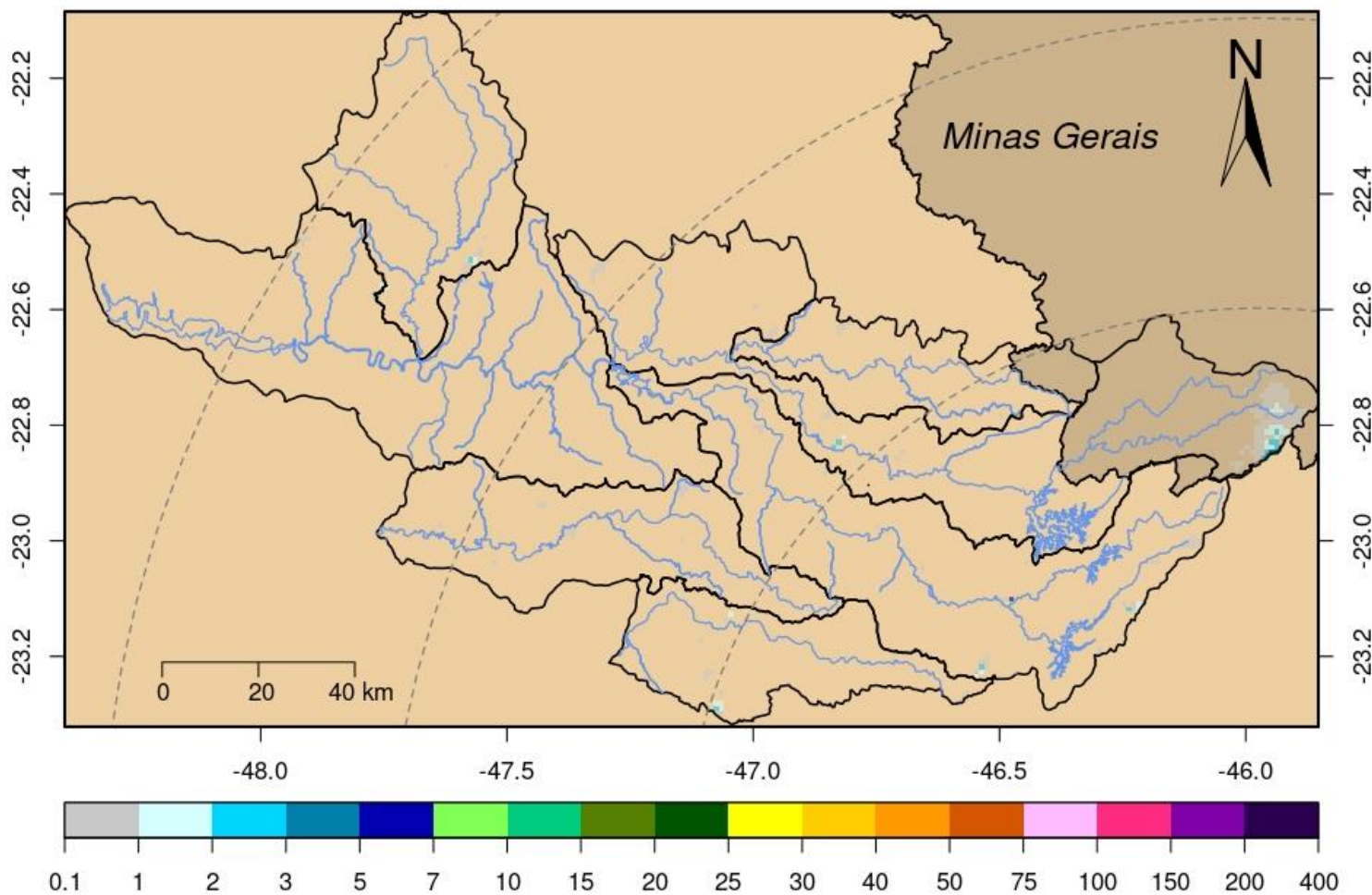



SALA DE SITUAÇÃO PCJ



Rede telemétrica do SAISP								
Nomenclatura no mapa	Postos	2025			Chuva acumulada das 7h de 11/04/2025 às 7h de 12/04/2025 (mm)	Chuva acumulada em Abril (até 12/04/2025 7h00min) (mm)	Chuva média mensal de Abril (mm)	Quantidade de chuva em relação à média (%)
		Janeiro	Fevereiro	Março				
53	Rio Cachoeira Captação Piracaia	183,20	208,60	93,00	0,00	71,20	47,96	148,5%
80	Rio Atibainha Mascate Nazaré Paulista	176,00	144,50	48,75	0,00	40,75	45,31	89,9%
54	Rio Atibaia Atibaia	109,60	158,60	56,20	0,00	83,20	60,16	138,3%
55	Rio Atibaia Bairro da Ponte Itatiba	152,75	114,50	53,25	0,00	32,25	58,45	55,2%
56	Rio Atibaia Captação Valinhos	147,60	176,60	84,00	0,00	21,00	62,16	33,8%
59	Rio Atibaia Desemb. Furtado Campinas	178,00	135,75	122,00	0,00	70,00	48,62	144,0%
57	Rio Atibaia Acima de Paulínia	*	99,00	58,75	0,00	56,50	62,13	90,9%
52	Rio Jaguari Guariopocaba Bragança Paul.	192,40	108,60	78,80	0,40	60,80	43,64	139,3%
138	Rio Jaguari Buenópolis Morungaba	129,00	95,75	83,75	0,00	99,25	61,92	160,3%
49	Rio Jaguari Jaguariúna	195,60	111,20	56,80	0,00	58,80	50,38	116,7%
50	Rio Camanducaia Dal Bo Jaguariúna	164,80	84,60	63,60	0,00	48,20	49,41	97,6%
48	Rio Jaguari Usina Ester Cosmópolis	133,25	114,00	53,00	0,00	34,25	60,83	56,3%
863	Rio Jaguari Captação Limeira Limeira	211,20	107,00	23,20	0,00	57,20	32,70	174,9%
713	Rio Piracicaba Aimaratá Americana	228,40	106,00	19,20	0,00	31,00	39,26	79,0%
122	Rib. Quilombo Americana	255,40	151,00	66,40	0,00	49,80	*	*
599	Rio Piracicaba Santa Bárbara D'Oeste	279,25	98,75	56,50	0,00	44,25	45,77	96,8%
46	Rio Piracicaba Piracicaba	157,00	94,75	60,50	0,00	14,00	68,97	20,3%
601	Rio Corumbatai Rio Claro	312,75	141,25	95,00	0,25	15,75	48,12	32,7%
630	Rio Corumbatai Novo Batovi Rio Claro	171,40	125,80	52,60	0,00	23,00	48,18	47,7%
602	Rio Corumbatai Captação SEMAE Piracicaba	255,50	88,25	39,25	0,00	16,75	57,77	29,0%
84	Rio Piracicaba Artemis Piracicaba	207,40	17,80	48,80	0,00	14,60	57,53	25,4%
603	Rio Capivari Reforma Agrária Campinas	177,25	249,50	80,75	0,00	32,75	50,83	64,5%
609	Rio Capivari Sabesp Monte Mor	226,00	290,75	34,50	0,00	17,50	51,07	34,3%
502	Rio Jundiá Itaici Indaiatuba	179,80	148,20	46,80	0,00	26,40	56,45	46,8%
604	Rio Jundiá Salto	249,00	186,00	84,50	0,00	69,75	53,84	129,6%

As informações apresentadas nesta tabela foram obtidas de uma fonte de dados bruto

* Postos com série histórica menor que 5 anos

Fonte: SAISP



SALA DE SITUAÇÃO PCJ



DADOS FLUVIOMÉTRICOS

Localização dos Postos da Rede Telemétrica da SP ÁGUAS/SAISP nas Bacias PCJ



Legenda

- Postos Telemétricos SP ÁGUAS/SAISP
- ~ Hidrografia
- Limite das Bacias PCJ



0 10 20 30 km



SALA DE SITUAÇÃO PCJ



REDE TELEMÉTRICA SP ÁGUAS						
Nomenclatura no mapa	Posto de medição	Código Posto	Cotas de Alerta			
			Atenção	Alerta	Emergência	Extravasamento
593	Rio Cachoeira Montante / Piracaia	3E-122T	3,500	5,299	7,099	8,900
53	Rio Cachoeira Captação Piracaia / Piracaia	3E-116T	1,810	2,209	2,609	3,009
80	Rio Atibainha - Mascate / Nazaré Paulista	3E-089T	1,800	2,200	2,509	2,799
54	Rio Atibaia em Atibaia / Atibaia	3E-063T	2,399	2,610	2,799	3,010
55	Rio Atibaia no Bairro da Ponte / Itatiba	3D-006T	5,099	5,510	5,910	6,310
56	Rio Atibaia Captação Valinhos / Valinhos	3D-007T	3,399	3,710	3,899	4,309
59	Rio Atibaia em Desembargador Furtado / Campinas	3D-003T	2,110	2,399	2,710	3,010
57	Rio Atibaia Acima de Paulínia / Paulínia	4D-009RT	2,799	3,110	3,399	3,710
52	Rio Jaguari em Guaripocaba / Bragança Paulista	3D-015T	3,810	4,210	4,610	5,010
138	Rio Jaguari em Buenópolis / Morungaba	3D-009T	2,610	2,910	3,210	3,510
49	Rio Jaguari em Jaguariúna / Jaguariúna	3D-008T	2,210	2,510	2,810	3,110
50	Rio Camanducaia em Dal Bo/ Jaguariúna	3D-001T	3,110	3,610	4,110	4,610
48	Rio Jaguari em Usina Ester / Cosmópolis	4D-001T	9,000	10,000	11,000	12,000
122	Ribeirão Quilombo em Americana / Americana	-	-	-	-	5,349
599	Rio Piracicaba em Salta Bárbara D'Oeste / Santa Bárbara D'Oeste	-	493,610	494,399	495,199	496,010
46	Rio Piracicaba em Piracicaba / Piracicaba	4D-015T	3,200	3,700	4,200	4,700
601	Rio Corumbataí em Rio Claro / Rio Claro	-	558,299	558,600	558,899	559,250
630	Rio Corumbataí - Novo Batovi / Rio Claro	4D-042T	534,510	535,010	535,510	536,010
602	Rio Corumbataí- Captação SEMAE Piracicaba / Piracicaba	-	3,399	4,099	4,799	5,500
84	Rio Piracicaba em Artemis / Piracicaba	4D-007T	3,010	3,510	4,010	4,510
603	Rio Capivari - Reforma Agrária / Campinas	4E-027T	2,809	3,210	3,610	4,010
609	Rio Capivari Sabesp Monte Mor / Monte Mor	-	529,009	529,509	530,009	530,509
608	Rio Capivari Mirim em Monte Mor / Monte Mor	-	-	-	-	4,000
745	Rio Jundiá em Campo Limpo Paulista / Campo Limpo Paulista	-	2,540	2,939	3,339	3,740
502	Rio Jundiá - Itaici / Indaiatuba	4E-017T	554,009	554,509	555,009	555,509
604	Rio Jundiá / Salto	-	3,700	4,099	4,500	4,900

Cota com referência ao nível do mar (cota ortométrica)



SALA DE SITUAÇÃO PCJ



REDE TELEMÉTRICA SP ÁGUAS

12/04/2025						Vazão (Q)				Nível (Flu)			
Nomeclatura no mapa	Posto de medição local	Código do Posto	Vazão Média do Mês Atual	Vazão do rio 12/04/2025 07 h	Nível do rio 12/04/2025 07 h	Vazão Média Histórica de Abril	Vazão 7h/Vazão média	Vazão 12/04/2024 07h	Relação Q (12/04/25) 7h / Q (12/04/24) 7h	Nível Médio Histórico de Abril	Nível 7h/ Nível médio	Nível 12/04/2024 07h	Relação Flu (12/04/25) 7h / Flu (12/04/24) 7h
			(m³/s)	(m³/s)	(m)	(m³/s)	%	(m³/s)	%	(m)	%	(m)	%
593	Rio Cachoeira Piracaia	3E-122T	6,02	4,48	0,83	4,72	5,08 % Abaixo	6,55	31,64 % Abaixo	0,85	2,94 % Abaixo	1,06	22,24 % Abaixo
53	Rio Cachoeira Captação Piracaia	3E-116T	*	*	1,80	1,18	*	*	*	1,67	7,6 % Acima	1,89	4,92 % Abaixo
80	Rio Atibaia Mascate Nazaré Paulista	3E-089T	1,88	3,00	2,34	1,73	73,18 % Acima	4,01	25,21 % Abaixo	1,89	23,6 % Acima	2,24	4,47 % Acima
54	Rio Atibaia Atibaia	3E-063T	12,31	9,24	2,23	7,79	18,61 % Acima	10,81	14,51 % Abaixo	2,15	3,67 % Acima	2,40	7,09 % Abaixo
55	Rio Atibaia Bairro da Ponte Itatiba	3D-006T	20,07	13,44	4,53	19,90	32,44 % Abaixo	12,68	6,04 % Acima	4,35	4,07 % Acima	4,48	1,05 % Acima
56	Rio Atibaia Captação Valinhos	3D-007T	21,98	14,69	1,06	18,32	19,8 % Abaixo	13,57	8,29 % Acima	1,14	7,19 % Abaixo	1,02	3,93 % Acima
59	Rio Atibaia Desemb. Furtado Campinas	3D-003T	21,67	13,58	0,78	23,22	41,53 % Abaixo	13,54	0,28 % Acima	0,97	19,28 % Abaixo	0,78	0,13 % Acima
57	Rio Atibaia Acima de Paulínia	4D-009RT	27,12	15,96	2,09	25,75	38,03 % Abaixo	15,48	3,05 % Acima	2,13	1,78 % Abaixo	2,08	0,63 % Acima
52	Rio Jaguari Guaripocaba Bragança Paul.	3D-015T	2,20	1,84	1,03	6,92	73,37 % Abaixo	1,46	26,67 % Acima	1,05	1,81 % Abaixo	0,95	8,64 % Acima
138	Rio Jaguari Buenópolis Morungaba	3D-009T	13,60	13,79	1,75	16,16	14,68 % Abaixo	6,07	127,08 % Acima	1,11	57,93 % Acima	1,34	30,53 % Acima
49	Rio Jaguari Jaguariúna	3D-008T	14,27	14,77	1,69	12,16	21,48 % Acima	6,53	126,15 % Acima	1,01	67,43 % Acima	1,28	32,42 % Acima
50	Rio Camanducaia Dal Bo Jaguariúna	3D-001T	11,63	9,22	0,63	14,90	38,13 % Abaixo	7,09	30,03 % Acima	0,79	20,25 % Abaixo	0,49	29,1 % Acima
48	Rio Jaguari Usina Ester Cosmópolis	4D-001T	24,77	28,02	1,25	37,04	24,35 % Abaixo	15,32	82,96 % Acima	1,30	3,54 % Abaixo	0,84	50 % Acima
122	Rib. Quilombo Americana	-	*	*	*	*	*	*	*	*	*	*	*
599	Rio Piracicaba Santa Bárbara D'Oeste	-	67,40	59,48	491,75	52,86	12,53 % Acima	35,97	65,36 % Acima	492,19	0,09 % Abaixo	491,43	0,06 % Acima
46	Rio Piracicaba Piracicaba	4D-015T	71,19	61,76	1,55	101,95	39,42 % Abaixo	40,68	51,81 % Acima	1,86	16,88 % Abaixo	1,30	18,83 % Acima
601	Rio Corumbataí Rio Claro	-	2,31	2,22	557,55	4,00	44,63 % Abaixo	3,11	28,71 % Abaixo	557,87	0,06 % Abaixo	557,73	0,03 % Abaixo
630	Rio Corumbataí Novo Batovi Rio Claro	4D-042T	3,31	3,40	532,32	5,81	41,51 % Abaixo	5,08	33,06 % Abaixo	532,32	0 % Acima	532,48	0,03 % Abaixo
602	Rio Corumbataí Captação SEMAE Piracicaba	-	6,89	6,59	0,91	15,95	58,68 % Abaixo	14,20	53,6 % Abaixo	1,22	25,25 % Abaixo	1,16	21,24 % Abaixo
84	Rio Piracicaba Artemis Piracicaba	4D-007T	82,47	72,64	1,05	122,24	40,58 % Abaixo	53,46	35,88 % Acima	1,45	27,66 % Abaixo	0,84	24,88 % Acima
603	Rio Capivari Reforma Agrária Campinas	-	2,78	1,88	1,72	1,78	5,51 % Acima	1,66	13,2 % Acima	1,69	1,48 % Acima	1,67	2,45 % Acima
609	Rio Capivari Sabesp Monte Mor	-	13,44	6,61	527,27	6,83	3,22 % Abaixo	7,00	5,58 % Abaixo	527,23	0,01 % Acima	527,30	0,01 % Abaixo
745	Rio Jundiá Campo Limpo Paulista	-	1,51	0,96	1,37	1,20	19,75 % Abaixo	0,89	7,84 % Acima	1,38	1,01 % Abaixo	1,35	1,11 % Acima
502	Rio Jundiá Itaipú Indaiatuba	4E-017	9,54	6,51	553,64	9,14	28,74 % Abaixo	5,30	22,93 % Acima	553,68	0,01 % Abaixo	553,58	0,01 % Acima
604	Rio Jundiá Salto	-	14,99	8,82	1,09	9,67	8,83 % Abaixo	5,09	73,37 % Acima	1,38	20,87 % Abaixo	0,94	16,54 % Acima
608	Rio Capivari Mirim Monte Mor	-	3,04	0,74	0,91	0,64	15,78 % Acima	0,56	32,56 % Acima	0,83	9,64 % Acima	0,82	10,98 % Acima

OBS1: Tendo em vista que os postos 745 e 608 são recentes, as médias históricas não estão disponíveis.

OBS2: Os postos 607, 599, 601, 630, 609 e 502 possuem cota com referência ao nível do mar (cota ortométrica).

Legenda:

Normal	Atenção	Alerta	Emergência	Extravasamento
--------	---------	--------	------------	----------------

Fonte: SAISP