



BOLETIM DIÁRIO

Sala de Situação PCJ

03/01/2026



Meio Ambiente, Infraestrutura e Logística

Secretaria de



SÃO PAULO
GOVERNO DO ESTADO

Localização dos Postos da Rede Telemétrica da SP-ÁGUAS/SAISP nas Bacias PCJ



Chuva Acumulada de Radar em 24 horas nas Bacias PCJ : 03-01-2026 07:00 Local

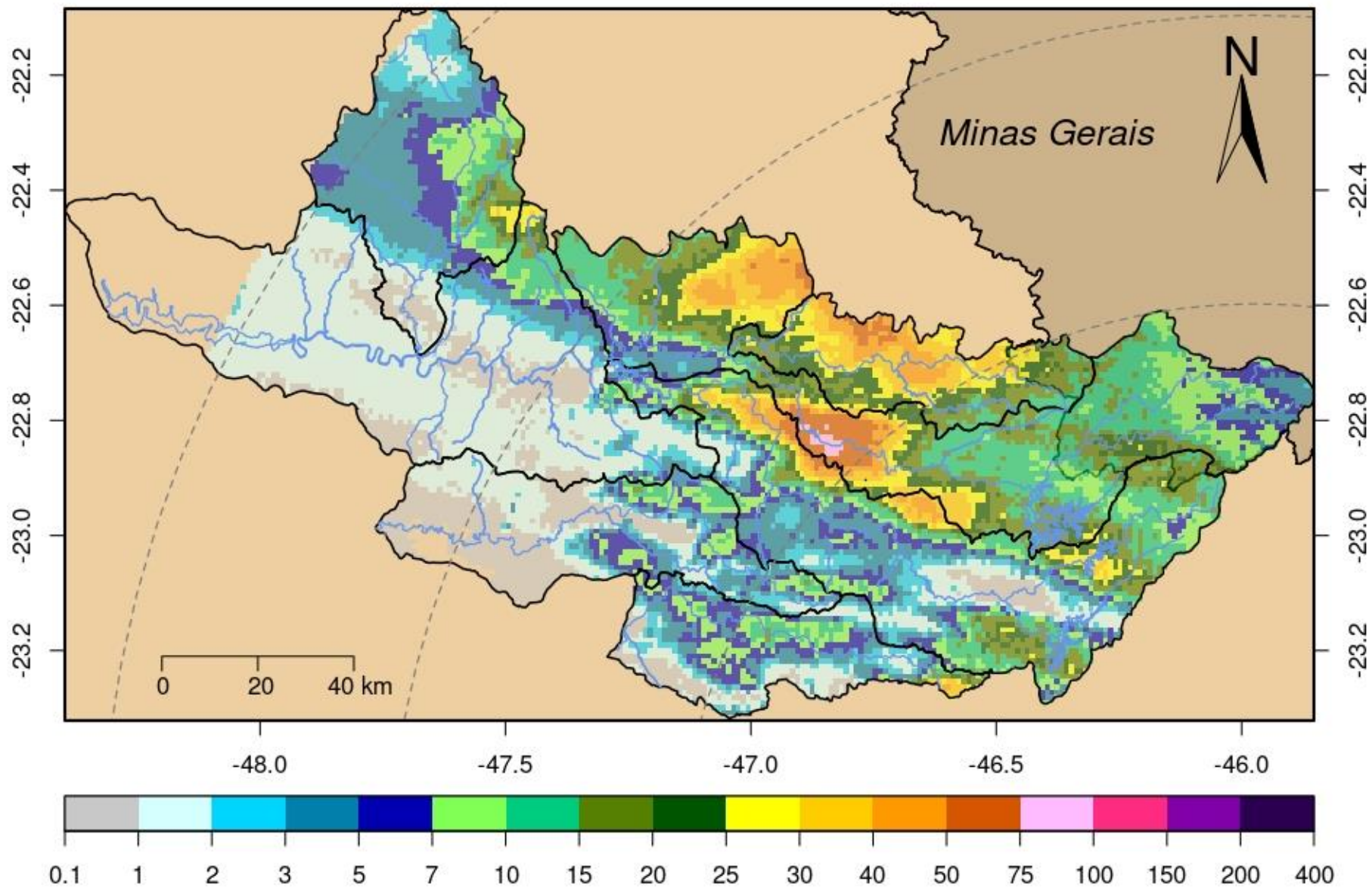

DADOS PLUVIOMÉTRICOS					
Nomenclatura no mapa	Postos	Chuva acumulada das 7h de 02/01/2025 às 7h de 03/01/2026 (mm)	Chuva acumulada em Janeiro (até 03/01/2026 7h00min) (mm)	Chuva média mensal de Janeiro (mm)	Quantidade de chuva em relação à média (%)
53	Rio Cachoeira Captação Piracaia	16,60	26,80	244,42	11,0%
80	Rio Atibaí Mascate Nazaré Paulista	18,75	30,75	249,86	12,3%
54	Rio Atibaí Atibaia	0,60	30,40	180,47	16,8%
55	Rio Atibaí Bairro da Ponte Itatiba	3,00	23,25	188,18	12,4%
56	Rio Atibaí Captação Valinhos	8,80	58,20	249,11	23,4%
59	Rio Atibaí Desemb. Furtado Campinas	*	*	193,57	*
57	Rio Atibaí Acima de Paulínia	11,00	31,75	176,19	*
52	Rio Jaguari Guaripocaba Bragança Paul.	0,40	1,20	172,79	0,7%
138	Rio Jaguari Buenópolis Morungaba	42,75	63,00	182,49	34,5%
49	Rio Jaguari Jaguariúna	13,80	36,80	202,62	18,2%
50	Rio Camanducaia Dal Bo Jaguariúna	13,40	29,20	207,94	14,0%
48	Rio Jaguari Usina Ester Cosmópolis	5,75	24,50	222,19	11,0%
863	Rio Jaguari Captação Limeira Limeira	8,20	28,20	***	*
713	Rio Piracicaba Aimaratá Americana	0,00	33,80	231,10	14,6%
122	Rib. Quilombo Americana	0,00	21,60	***	*
599	Rio Piracicaba Santa Bárbara D'Oeste	0,00	13,00	242,93	5,4%
46	Rio Piracicaba Piracicaba	0,25	25,75	228,97	11,2%
601	Rio Corumbataí Rio Claro	46,00	51,00	244,81	20,8%
630	Rio Corumbataí Novo Batovi Rio Claro	27,20	49,80	216,63	23,0%
602	Rio Corumbataí Captação SEMAE Piracicaba	0,25	16,50	249,47	6,6%
84	Rio Piracicaba Artemis Piracicaba	1,40	7,00	172,31	4,1%
603	Rio Capivari Reforma Agrária Campinas	11,75	21,75	250,81	8,7%
609	Rio Capivari Sabesp Monte Mor	0,25	14,50	221,59	6,6%
502	Rio Jundiá Itaí Indaiatuba	7,80	15,40	214,35	7,2%
604	Rio Jundiá Salto	11,50	15,00	214,73	7,0%

* Postos sem quantidade de chuva em relação à média.

** Postos com indisponibilidade de dados.

*** Postos com instalação recente, não possuindo série histórica adequada.

Fonte: SAISP

REDE TELEMÉTRICA SP-ÁGUAS						
Nomenclatura no mapa	Posto de medição	Código Posto	Cotas de Alerta			
			Atenção	Alerta	Emergência	Extravasamento
593	Rio Cachoeira Montante / Piracaia	3E-122T	3,500	5,299	7,099	8,900
53	Rio Cachoeira Captação Piracaia / Piracaia	3E-116T	1,810	2,209	2,609	3,009
80	Rio Atibaína - Mascate / Nazaré Paulista	3E-089T	1,800	2,200	2,509	2,799
54	Rio Atibaia em Atibaia / Atibaia	3E-063T	2,399	2,610	2,799	3,010
55	Rio Atibaia no Bairro da Ponte / Itatiba	3D-006T	5,099	5,510	5,910	6,310
56	Rio Atibaia Captação Valinhos / Valinhos	3D-007T	3,399	3,710	3,899	4,309
59	Rio Atibaia em Desembargador Furtado / Campinas	3D-003T	2,110	2,399	2,710	3,010
57	Rio Atibaia Acima de Paulínia / Paulínia	4D-009RT	2,799	3,110	3,399	3,710
52	Rio Jaguarí em Guaripocaba / Bragança Paulista	3D-015T	3,810	4,210	4,610	5,010
138	Rio Jaguarí em Buenópolis / Morungaba	3D-009T	2,610	2,910	3,210	3,510
49	Rio Jaguarí em Jaguariúna / Jaguariúna	3D-008T	2,210	2,510	2,810	3,110
50	Rio Camanducaia em Dal Bo/ Jaguariúna	3D-001T	3,110	3,610	4,110	4,610
48	Rio Jaguarí em Usina Ester / Cosmópolis	4D-001T	9,000	10,000	11,000	12,000
122	Ribeirão Quilombo em Americana / Americana	-	-	-	-	5,349
599	Rio Piracicaba em Salta Bárbara D'Oeste / Santa Bárbara D'Oeste	-	493,610	494,399	495,199	496,010
46	Rio Piracicaba em Piracicaba / Piracicaba	4D-015T	3,200	3,700	4,200	4,700
601	Rio Corumbataí em Rio Claro / Rio Claro	-	558,299	558,600	558,899	559,250
630	Rio Corumbataí - Novo Batovi / Rio Claro	4D-042T	534,510	535,010	535,510	536,010
602	Rio Corumbataí- Captação SEMAE Piracicaba / Piracicaba	-	3,399	4,099	4,799	5,500
84	Rio Piracicaba em Artemis / Piracicaba	4D-007T	3,010	3,510	4,010	4,510
603	Rio Capivari - Reforma Agrária / Campinas	4E-027T	2,809	3,210	3,610	4,010
609	Rio Capivari Sabesp Monte Mor / Monte Mor	-	529,009	529,509	530,009	530,509
608	Rio Capivari Mirim em Monte Mor / Monte Mor	-	-	-	-	4,000
745	Rio Jundiá em Campo Limpo Paulista / Campo Limpo Paulista	-	2,540	2,939	3,339	3,740
502	Rio Jundiá - Itaici / Indaiatuba	4E-017T	554,009	554,509	555,009	555,509
604	Rio Jundiá / Salto	-	3,700	4,099	4,500	4,900

Cota com referência ao nível do mar (cota ortométrica)

REDE TELEMÉTRICA SP-ÁGUAS													
03/01/2026						Vazão (Q)				Nível (Flu)			
Nomeclatura no mapa	Posto de medição local	Código do Posto	Vazão Média do Mês Atual	Vazão do rio 03/01/2026 07 h	Nível do rio 03/01/2026 07 h	Vazão Média Histórica de Janeiro	Vazão 7h/Vazão média	Vazão 03/01/2025 07h	Relação Q (03/01/26) 7h / Q (03/01/25) 7h	Nível Médio Histórico de Janeiro	Nível 7h/ Nível médio	Nível 03/01/2025 07h	Relação Flu (03/01/26) 7h / Flu (03/01/25) 7h
			(m³/s)	(m³/s)	(m)	(m³/s)	%	(m³/s)	%	(m)	%	(m)	%
593	Rio Cachoeira Piracaia	3E-122T	3,23	3,85	0,76	8,21	53,16 % Abaixo	4,12	6,6 % Abaixo	1,09	29,99 % Abaixo	0,79	3,42 % Abaixo
53	Rio Cachoeira Captação Piracaia	3E-116T	*	*	1,23	1,41	*	*	*	1,44	14,98 % Abaixo	1,34	8,58 % Abaixo
80	Rio Atibaíinha Mascate Nazaré Paulista	3E-089T	1,61	1,80	1,88	2,46	26,87 % Abaixo	1,78	1,12 % Acima	1,47	27,69 % Acima	1,69	10,8 % Acima
54	Rio Atibaia Atibaia	3E-063T	7,93	7,69	2,09	14,69	47,63 % Abaixo	13,16	41,54 % Abaixo	2,42	13,56 % Abaixo	2,65	20,86 % Abaixo
55	Rio Atibaia Bairro da Ponte Itatiba	3D-006T	14,26	16,09	4,68	36,25	55,61 % Abaixo	42,57	62,19 % Abaixo	4,97	5,88 % Abaixo	5,89	20,51 % Abaixo
56	Rio Atibaia Captação Valinhos	3D-007T	15,37	16,41	1,12	36,43	54,95 % Abaixo	50,97	67,8 % Abaixo	1,64	31,65 % Abaixo	2,10	46,63 % Abaixo
59	Rio Atibaia Desemb. Furtado Campinas	3D-003T	27,30	28,54	1,14	46,03	37,98 % Abaixo	71,59	60,13 % Abaixo	1,43	20,03 % Abaixo	1,97	41,93 % Abaixo
57	Rio Atibaia Acima de Paulínia	4D-009RT	41,28	42,09	2,50	51,67	18,55 % Abaixo	90,02	53,25 % Abaixo	2,47	1,39 % Acima	3,05	17,88 % Abaixo
52	Rio Jaguari Guaripocaba Bragança Paul.	3D-015T	1,80	1,98	1,06	12,83	84,57 % Abaixo	1,91	3,78 % Acima	1,41	24,81 % Abaixo	1,04	1,25 % Acima
138	Rio Jaguari Buenópolis Morungaba	3D-009T	8,81	9,65	1,54	25,11	61,59 % Abaixo	13,49	28,49 % Abaixo	1,41	9,25 % Acima	1,74	11,39 % Abaixo
49	Rio Jaguari Jaguariúna	3D-008T	14,15	21,61	1,94	30,22	28,51 % Abaixo	19,64	9,99 % Acima	1,51	28,25 % Acima	1,87	3,63 % Acima
50	Rio Camanducaia Dal Bo Jaguariúna	3D-001T	9,20	29,11	1,57	25,24	15,31 % Acima	24,14	20,6 % Acima	1,20	31,01 % Acima	1,37	14,41 % Acima
48	Rio Jaguari Usina Ester Cosmópolis	4D-001T	19,14	22,52	1,08	69,28	67,49 % Abaixo	46,32	51,37 % Abaixo	2,00	45,76 % Abaixo	1,76	38,36 % Abaixo
122	Rib. Quilombo Americana	-	20,90	12,77	2,11	*	*	42,63	70,04 % Abaixo	*	*	3,19	33,91 % Abaixo
599	Rio Piracicaba Santa Bárbara D'Oeste	-	95,82	93,08	492,19	137,20	32,15 % Abaixo	175,67	47,01 % Abaixo	492,17	0 % Acima	493,08	0,18 % Abaixo
46	Rio Piracicaba Piracicaba	4D-015T	111,79	107,24	2,00	184,38	41,84 % Abaixo	165,90	35,36 % Abaixo	2,50	20 % Abaixo	2,58	22,37 % Abaixo
601	Rio Corumbataí Rio Claro	-	3,21	4,39	557,83	6,71	34,67 % Abaixo	15,50	71,7 % Abaixo	558,16	0,06 % Abaixo	559,27	0,26 % Abaixo
630	Rio Corumbataí Novo Batovi Rio Claro	4D-042T	6,98	10,46	532,93	10,79	3,11 % Abaixo	23,37	55,24 % Abaixo	532,78	0,03 % Acima	533,78	0,16 % Abaixo
602	Rio Corumataí Captação SEMAE Piracicaba	-	13,74	34,23	1,63	42,85	20,12 % Abaixo	42,25	18,98 % Abaixo	1,65	1,75 % Abaixo	1,78	8,66 % Abaixo
84	Rio Piracicaba Artemis Piracicaba	4D-007T	137,19	151,86	1,79	229,74	33,9 % Abaixo	203,39	25,34 % Abaixo	2,16	17 % Abaixo	2,23	19,55 % Abaixo
603	Rio Capivari Reforma Agrária Campinas	-	1,93	1,81	1,76	4,14	56,35 % Abaixo	7,24	75,07 % Abaixo	2,02	13,12 % Abaixo	2,59	32,08 % Abaixo
609	Rio Capivari Sabesp Monte Mor	-	15,88	14,28	527,92	17,82	19,86 % Abaixo	37,92	62,34 % Abaixo	528,02	0,02 % Abaixo	529,42	0,28 % Abaixo
745	Rio Jundiá Campo Limpo Paulista	-	1,32	1,14	1,40	2,60	56,1 % Abaixo	1,48	22,51 % Abaixo	1,54	9,08 % Abaixo	1,46	4,1 % Abaixo
502	Rio Jundiá Itaicí Indaiatuba	4E-017	14,98	11,45	553,78	16,07	28,74 % Abaixo	22,14	48,28 % Abaixo	553,90	0,02 % Abaixo	554,24	0,08 % Abaixo
604	Rio Jundiá Salto	-	17,11	19,90	1,41	18,71	6,34 % Acima	18,35	8,46 % Acima	1,59	11,34 % Abaixo	1,37	2,7 % Acima
608	Rio Capivari Mirim Monte Mor	-	0,42	0,75	0,92	2,73	72,48 % Abaixo	2,93	74,3 % Abaixo	1,35	32,25 % Abaixo	1,62	43,48 % Abaixo

OBS1: Tendo em vista que os postos 745 e 608 são recentes, as médias históricas não estão disponíveis.

OBS2: Os postos 607, 599, 601, 630, 609 e 502 possuem cota com referência ao nível do mar (cota ortométrica).

Legenda:

Normal

Atenção

Alerta

Emergência

Extravasamento

Fonte: SAISP



AGÊNCIA DE AGUAS DO ESTADO DE SÃO PAULO

Secretaria de Meio Ambiente, Infraestrutura e Logística



SÃO PAULO GOVERNO DO ESTADO

