



BOLETIM DIÁRIO

Sala de Situação PCJ

10/01/2026



Secretaria de Meio Ambiente, Infraestrutura e Logística



SÃO PAULO
GOVERNO DO ESTADO

Localização dos Postos da Rede Telemétrica da SP-ÁGUAS/SAISP nas Bacias PCJ

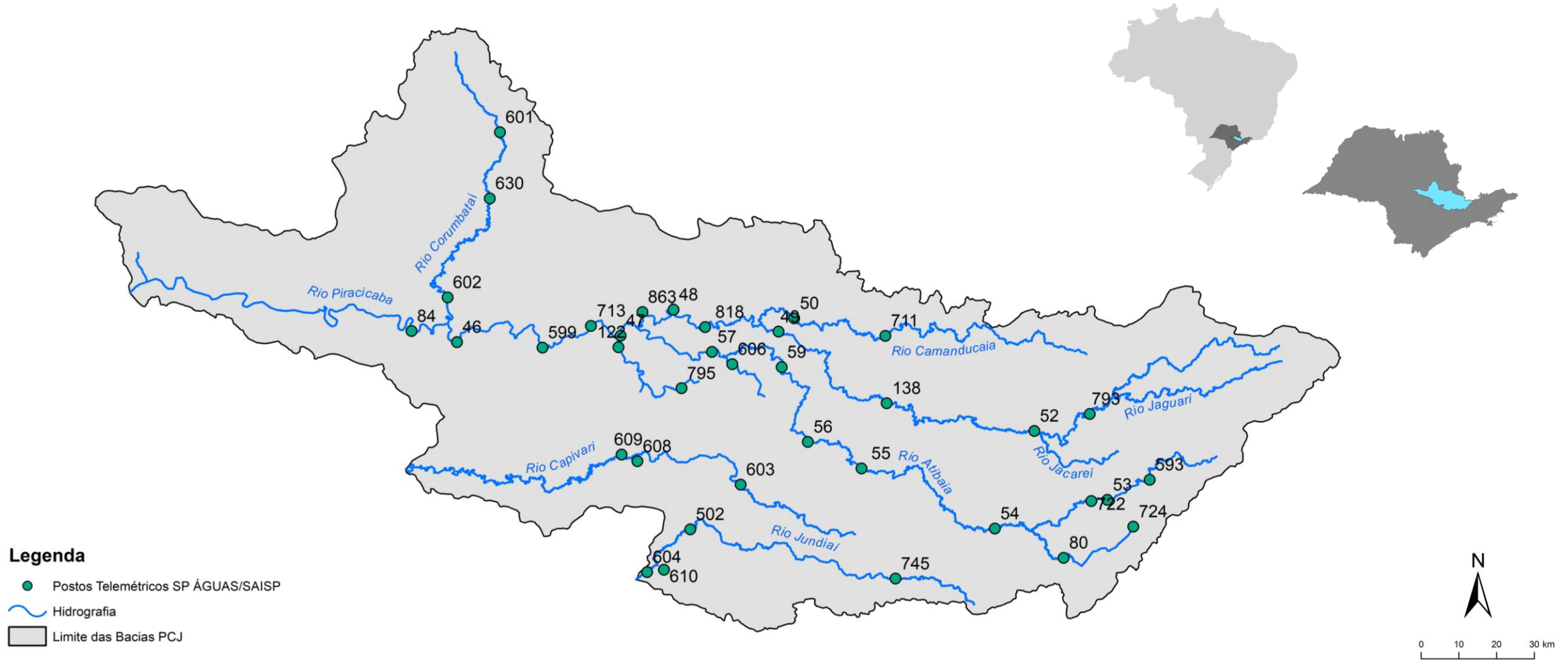

Chuva Acumulada de Radar em 24 horas nas Bacias PCJ : 10-01-2026 07:00 Local

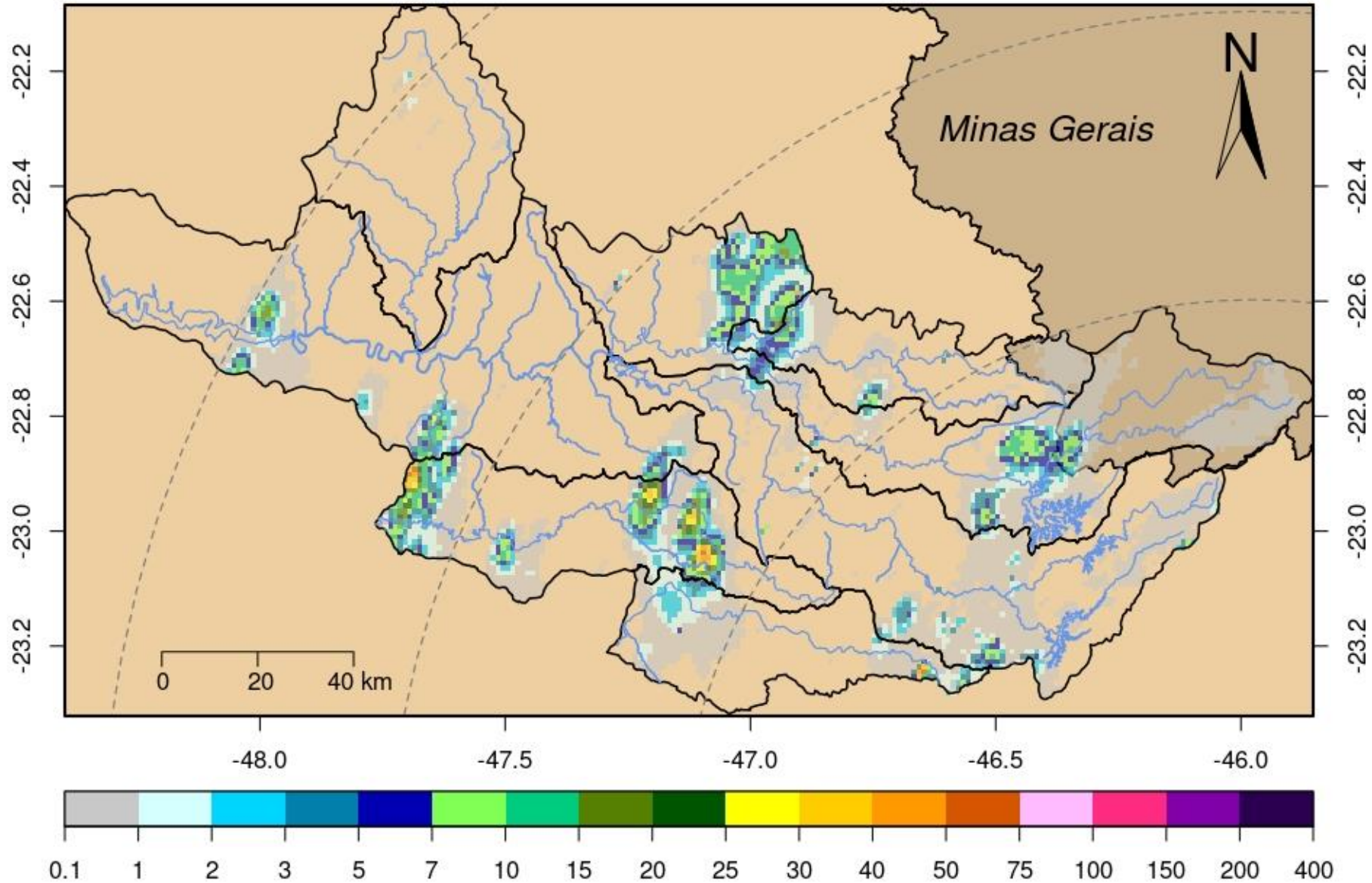

DADOS PLUVIOMÉTRICOS					
Nomenclatura no mapa	Postos	Chuva acumulada das 7h de 09/01/2025 às 7h de 10/01/2026 (mm)	Chuva acumulada em Janeiro (até 10/01/2026 7h00min) (mm)	Chuva média mensal de Janeiro (mm)	Quantidade de chuva em relação à média (%)
53	Rio Cachoeira Captação Piracaia	0,00	37,20	244,42	15,2%
80	Rio Atibainha Mascate Nazaré Paulista	0,00	33,50	249,86	13,4%
54	Rio Atibaia Atibaia	0,00	33,80	180,47	18,7%
55	Rio Atibaia Bairro da Ponte Itatiba	0,00	43,75	188,18	23,2%
56	Rio Atibaia Captação Valinhos	0,00	59,20	249,11	23,8%
59	Rio Atibaia Desemb. Furtado Campinas	0,00	4,50	193,57	2,3%
57	Rio Atibaia Acima de Paulínia	0,00	31,75	176,19	*
52	Rio Jaguari Guaripocaba Bragança Paul.	1,20	6,00	172,79	3,5%
138	Rio Jaguari Buenópolis Morungaba	0,00	64,00	182,49	35,1%
49	Rio Jaguari Jaguariúna	2,60	39,60	202,62	19,5%
50	Rio Camanducaia Dal Bo Jaguariúna	5,40	36,20	207,94	17,4%
48	Rio Jaguari Usina Ester Cosmópolis	0,00	24,50	222,19	11,0%
863	Rio Jaguari Captação Limeira Limeira	0,00	28,20	***	*
713	Rio Piracicaba Aimaratá Americana	0,00	34,20	231,10	14,8%
122	Rib. Quilombo Americana	0,00	22,00	***	*
599	Rio Piracicaba Santa Bárbara D'Oeste	0,00	13,00	242,93	5,4%
46	Rio Piracicaba Piracicaba	0,00	59,00	228,97	25,8%
601	Rio Corumbataí Rio Claro	0,00	58,00	244,81	23,7%
630	Rio Corumbataí Novo Batovi Rio Claro	0,00	66,80	216,63	30,8%
602	Rio Corumbataí Captação SEMAE Piracicaba	0,00	35,50	249,47	14,2%
84	Rio Piracicaba Artemis Piracicaba	0,00	10,80	172,31	6,3%
603	Rio Capivari Reforma Agrária Campinas	0,00	106,50	250,81	42,6%
609	Rio Capivari Sabesp Monte Mor	0,00	96,25	221,59	43,6%
502	Rio Jundiá Itaicí Indaiatuba	0,00	51,40	214,35	24,0%
604	Rio Jundiá Salto	0,00	24,25	214,73	11,3%

* Postos sem quantidade de chuva em relação à média.

** Postos com indisponibilidade de dados.

*** Postos com instalação recente, não possuindo série histórica adequada.

Fonte: SAISP

REDE TELEMÉTRICA SP-ÁGUAS						
Nomenclatura no mapa	Posto de medição	Código Posto	Cotas de Alerta			
			Atenção	Alerta	Emergência	Extravasamento
593	Rio Cachoeira Montante / Piracaia	3E-122T	3,500	5,299	7,099	8,900
53	Rio Cachoeira Captação Piracaia / Piracaia	3E-116T	1,810	2,209	2,609	3,009
80	Rio Atibaína - Mascate / Nazaré Paulista	3E-089T	1,800	2,200	2,509	2,799
54	Rio Atibaia em Atibaia / Atibaia	3E-063T	2,399	2,610	2,799	3,010
55	Rio Atibaia no Bairro da Ponte / Itatiba	3D-006T	5,099	5,510	5,910	6,310
56	Rio Atibaia Captação Valinhos / Valinhos	3D-007T	3,399	3,710	3,899	4,309
59	Rio Atibaia em Desembargador Furtado / Campinas	3D-003T	2,110	2,399	2,710	3,010
57	Rio Atibaia Acima de Paulínia / Paulínia	4D-009RT	2,799	3,110	3,399	3,710
52	Rio Jaguarí em Guaripocaba / Bragança Paulista	3D-015T	3,810	4,210	4,610	5,010
138	Rio Jaguarí em Buenópolis / Morungaba	3D-009T	2,610	2,910	3,210	3,510
49	Rio Jaguarí em Jaguariúna / Jaguariúna	3D-008T	2,210	2,510	2,810	3,110
50	Rio Camanducaia em Dal Bo/ Jaguariúna	3D-001T	3,110	3,610	4,110	4,610
48	Rio Jaguarí em Usina Ester / Cosmópolis	4D-001T	9,000	10,000	11,000	12,000
122	Ribeirão Quilombo em Americana / Americana	-	-	-	-	5,349
599	Rio Piracicaba em Salta Bárbara D'Oeste / Santa Bárbara D'Oeste	-	493,610	494,399	495,199	496,010
46	Rio Piracicaba em Piracicaba / Piracicaba	4D-015T	3,200	3,700	4,200	4,700
601	Rio Corumbataí em Rio Claro / Rio Claro	-	558,299	558,600	558,899	559,250
630	Rio Corumbataí - Novo Batovi / Rio Claro	4D-042T	534,510	535,010	535,510	536,010
602	Rio Corumbataí- Captação SEMAE Piracicaba / Piracicaba	-	3,399	4,099	4,799	5,500
84	Rio Piracicaba em Artemis / Piracicaba	4D-007T	3,010	3,510	4,010	4,510
603	Rio Capivari - Reforma Agrária / Campinas	4E-027T	2,809	3,210	3,610	4,010
609	Rio Capivari Sabesp Monte Mor / Monte Mor	-	529,009	529,509	530,009	530,509
608	Rio Capivari Mirim em Monte Mor / Monte Mor	-	-	-	-	4,000
745	Rio Jundiá em Campo Limpo Paulista / Campo Limpo Paulista	-	2,540	2,939	3,339	3,740
502	Rio Jundiá - Itaici / Indaiatuba	4E-017T	554,009	554,509	555,009	555,509
604	Rio Jundiá / Salto	-	3,700	4,099	4,500	4,900

Cota com referência ao nível do mar (cota ortométrica)

REDE TELEMÉTRICA SP-ÁGUAS													
10/01/2026						Vazão (Q)				Nível (Flu)			
Nomeclatura no mapa	Posto de medição local	Código do Posto	Vazão Média do Mês Atual	Vazão do rio 10/01/2026 07 h	Nível do rio 10/01/2026 07 h	Vazão Média Histórica de Janeiro	Vazão 7h/Vazão média	Vazão 10/01/2025 07h	Relação Q (10/01/26) 7h / Q (10/01/25) 7h	Nível Médio Histórico de Janeiro	Nível 7h/ Nível médio	Nível 10/01/2025 07h	Relação Flu (10/01/26) 7h / Flu (10/01/25) 7h
			(m³/s)	(m³/s)	(m)	(m³/s)	%	(m³/s)	%	(m)	%	(m)	%
593	Rio Cachoeira Piracaia	3E-122T	2,78	2,11	0,56	8,21	74,37 % Abaixo	3,00	29,9 % Abaixo	1,09	48,44 % Abaixo	0,67	16,24 % Abaixo
53	Rio Cachoeira Captação Piracaia	3E-116T	*	*	1,88	1,41	*	*	*	1,44	30,17 % Acima	1,32	42,41 % Acima
80	Rio Atibaíinha Mascate Nazaré Paulista	3E-089T	3,34	8,14	2,73	2,46	230,69 % Acima	*	*	1,47	85,51 % Acima	*	*
54	Rio Atibaia Atibaia	3E-063T	6,66	7,63	2,09	14,69	48,04 % Abaixo	6,72	13,66 % Acima	2,42	13,85 % Abaixo	1,94	7,36 % Acima
55	Rio Atibaia Bairro da Ponte Itatiba	3D-006T	11,31	9,55	4,28	36,25	73,67 % Abaixo	14,96	36,2 % Abaixo	4,97	14,07 % Abaixo	4,62	7,41 % Abaixo
56	Rio Atibaia Captação Valinhos	3D-007T	11,85	9,02	0,85	36,43	75,25 % Abaixo	16,33	44,77 % Abaixo	1,64	48,16 % Abaixo	1,12	23,95 % Abaixo
59	Rio Atibaia Desemb. Furtado Campinas	3D-003T	15,77	9,46	0,64	46,03	79,44 % Abaixo	16,08	41,14 % Abaixo	1,43	54,87 % Abaixo	0,85	24,06 % Abaixo
57	Rio Atibaia Acima de Paulínia	4D-009RT	21,69	11,53	1,96	51,67	77,68 % Abaixo	20,07	42,53 % Abaixo	2,47	20,48 % Abaixo	2,17	9,54 % Abaixo
52	Rio Jaguari Guaripocaba Bragança Paul.	3D-015T	1,58	1,25	0,90	12,83	90,29 % Abaixo	2,03	38,58 % Abaixo	1,41	35,83 % Abaixo	1,07	15,31 % Abaixo
138	Rio Jaguari Buenópolis Morungaba	3D-009T	6,60	4,54	1,25	25,11	81,92 % Abaixo	15,20	70,14 % Abaixo	1,41	11,32 % Abaixo	1,82	31,43 % Abaixo
49	Rio Jaguari Jaguariúna	3D-008T	9,25	4,76	1,21	30,22	84,25 % Abaixo	8,67	45,11 % Abaixo	1,51	20,25 % Abaixo	1,42	15,18 % Abaixo
50	Rio Camanducaia Dal Bo Jaguariúna	3D-001T	7,60	4,62	0,30	25,24	81,71 % Abaixo	9,00	48,68 % Abaixo	1,20	75,25 % Abaixo	0,62	51,79 % Abaixo
48	Rio Jaguari Usina Ester Cosmópolis	4D-001T	20,19	11,51	0,69	69,28	83,39 % Abaixo	27,59	58,3 % Abaixo	2,00	65,44 % Abaixo	1,24	44,4 % Abaixo
122	Rib. Quilombo Americana	-	9,57	4,83	1,71	*	*	7,05	31,54 % Abaixo	*	*	1,83	6,82 % Abaixo
599	Rio Piracicaba Santa Bárbara D'Oeste	-	64,60	28,57	491,33	137,20	79,18 % Abaixo	56,20	49,17 % Abaixo	492,17	0,17 % Abaixo	491,71	0,08 % Abaixo
46	Rio Piracicaba Piracicaba	4D-015T	73,07	36,50	1,26	184,38	80,2 % Abaixo	67,34	45,79 % Abaixo	2,50	49,61 % Abaixo	1,63	22,59 % Abaixo
601	Rio Corumbataí Rio Claro	-	2,74	2,28	557,45	6,71	66 % Abaixo	2,79	18,29 % Abaixo	558,16	0,13 % Abaixo	557,67	0,04 % Abaixo
630	Rio Corumbataí Novo Batovi Rio Claro	4D-042T	5,13	3,54	532,34	10,79	67,17 % Abaixo	4,95	28,35 % Abaixo	532,78	0,08 % Abaixo	532,47	0,03 % Abaixo
602	Rio Corumataí Captação SEMAE Piracicaba	-	13,23	6,10	0,89	42,85	85,77 % Abaixo	13,33	54,24 % Abaixo	1,65	46,01 % Abaixo	1,13	21,18 % Abaixo
84	Rio Piracicaba Artemis Piracicaba	4D-007T	98,12	51,10	0,81	229,74	77,76 % Abaixo	89,98	43,21 % Abaixo	2,16	62,3 % Abaixo	1,23	33,63 % Abaixo
603	Rio Capivari Reforma Agrária Campinas	-	2,20	1,82	1,76	4,14	55,94 % Abaixo	2,34	22,06 % Abaixo	2,02	12,97 % Abaixo	1,80	2,06 % Abaixo
609	Rio Capivari Sabesp Monte Mor	-	10,97	15,90	528,04	17,82	10,78 % Abaixo	7,91	100,94 % Acima	528,02	0 % Acima	527,39	0,12 % Acima
745	Rio Jundiá Campo Limpo Paulista	-	1,06	0,71	1,31	2,60	72,73 % Abaixo	0,97	26,65 % Abaixo	1,54	15,11 % Abaixo	1,37	4,24 % Abaixo
502	Rio Jundiá Itaicí Indaiatuba	4E-017	9,19	6,16	553,59	16,07	61,66 % Abaixo	6,96	11,44 % Abaixo	553,90	0,06 % Abaixo	553,66	0,01 % Abaixo
604	Rio Jundiá Salto	-	12,04	9,78	1,13	18,71	47,72 % Abaixo	8,25	18,64 % Acima	1,59	29,05 % Abaixo	1,07	5,14 % Acima
608	Rio Capivari Mirim Monte Mor	-	0,63	3,53	1,77	2,73	29,17 % Acima	0,97	264,67 % Acima	1,35	30,68 % Acima	1,01	74,93 % Acima

OBS1: Tendo em vista que os postos 745 e 608 são recentes, as médias históricas não estão disponíveis.

OBS2: Os postos 607, 599, 601, 630, 609 e 502 possuem cota com referência ao nível do mar (cota ortométrica).

Legenda:

Normal	Atenção	Alerta	Emergência	Extravasamento
--------	---------	--------	------------	----------------

Fonte: SAISP



AGÊNCIA DE AGUAS DO ESTADO DE SÃO PAULO

Secretaria de Meio Ambiente, Infraestrutura e Logística



SÃO PAULO GOVERNO DO ESTADO

