



# BOLETIM DIÁRIO

Sala de Situação PCJ

11/01/2026



Meio Ambiente, Infraestrutura e Logística

Secretaria de



**SÃO PAULO**  
GOVERNO DO ESTADO

# Localização dos Postos da Rede Telemétrica da SP-ÁGUAS/SAISP nas Bacias PCJ

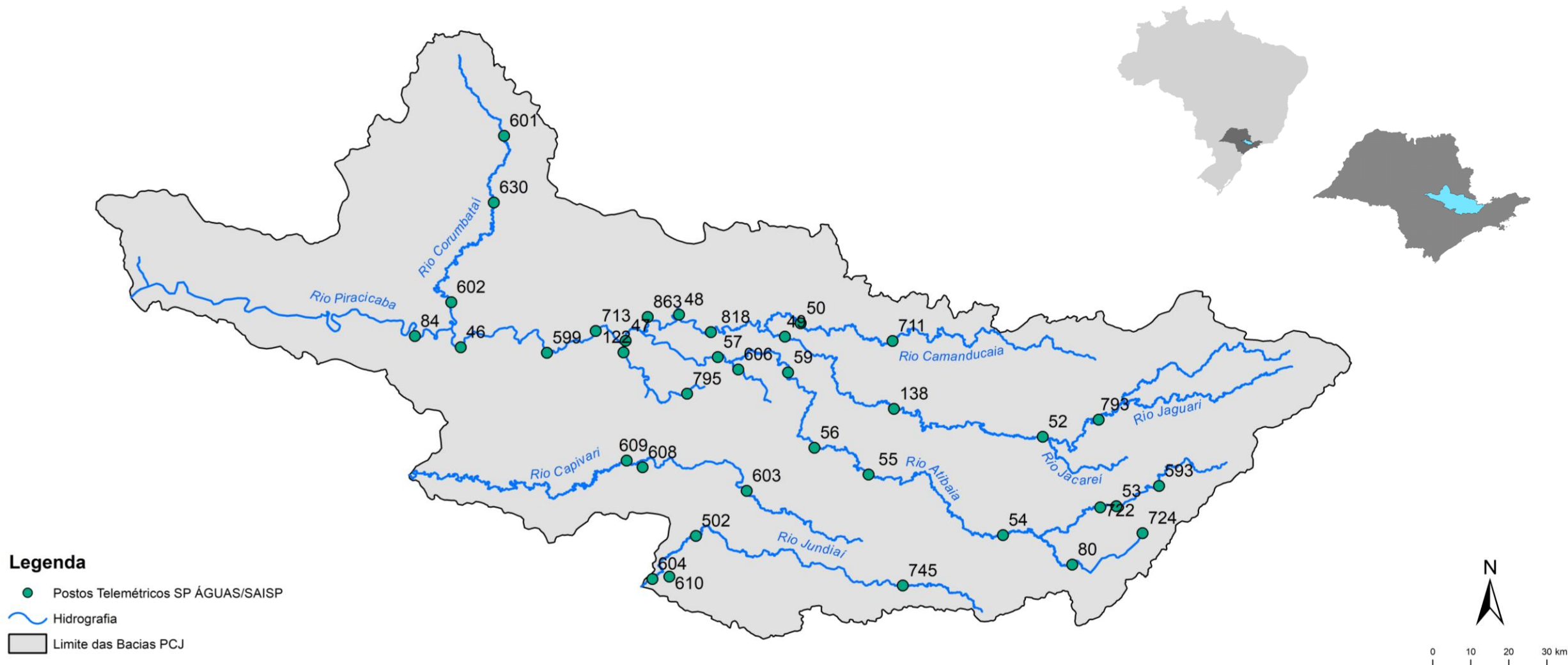

### Chuva Acumulada de Radar em 24 horas nas Bacias PCJ : 11-01-2026 07:00 Local

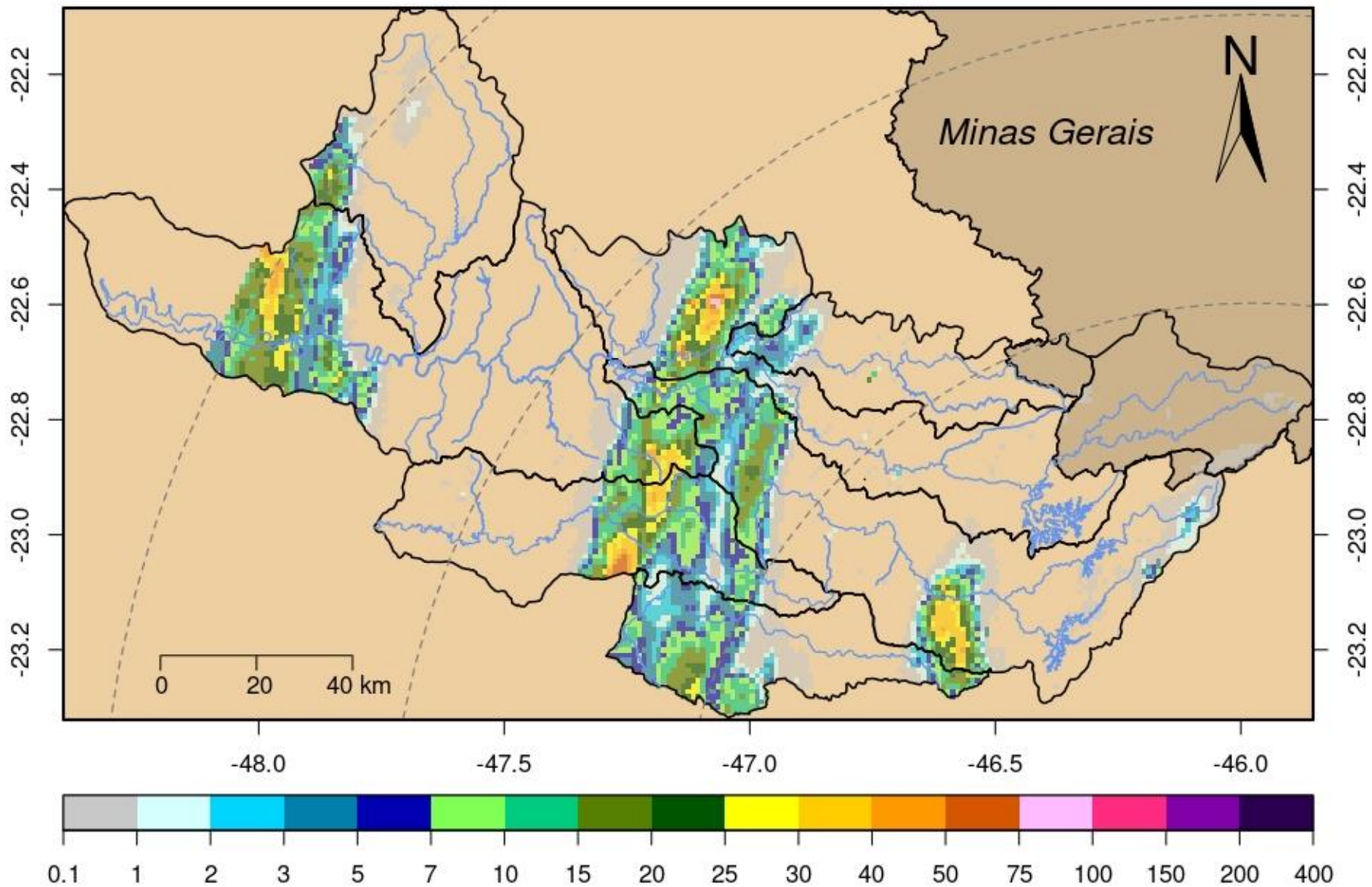

DADOS PLUVIOMÉTRICOS					
Nomenclatura no mapa	Postos	Chuva acumulada das 7h de 10/01/2025 às 7h de 11/01/2026 (mm)	Chuva acumulada em Janeiro (até 11/01/2026 7h00min) (mm)	Chuva média mensal de Janeiro (mm)	Quantidade de chuva em relação à média (%)
53	Rio Cachoeira Captação Piracaia	0,00	37,20	244,42	15,2%
80	Rio Atibaí Mascate   Nazaré Paulista	0,00	33,50	249,86	13,4%
54	Rio Atibaí Atibaia	0,00	33,80	180,47	18,7%
55	Rio Atibaí Bairro da Ponte   Itatiba	0,00	43,75	188,18	23,2%
56	Rio Atibaí Captação Valinhos	0,00	59,20	249,11	23,8%
59	Rio Atibaí Desemb. Furtado   Campinas	0,00	4,50	193,57	2,3%
57	Rio Atibaí Acima de Paulínia	3,25	35,00	176,19	*
52	Rio Jaguari Guaripocaba   Bragança Paul.	0,00	6,00	172,79	3,5%
138	Rio Jaguari Buenópolis   Morungaba	0,00	64,00	182,49	35,1%
49	Rio Jaguari Jaguariúna	1,40	41,00	202,62	20,2%
50	Rio Camanducaia Dal Bo   Jaguariúna	2,80	39,00	207,94	18,8%
48	Rio Jaguari Usina Ester   Cosmópolis	0,00	24,50	222,19	11,0%
863	Rio Jaguari Captação Limeira   Limeira	0,00	28,20	***	*
713	Rio Piracicaba Aimaratá   Americana	0,00	34,20	231,10	14,8%
122	Rib. Quilombo Americana	0,00	22,00	***	*
599	Rio Piracicaba Santa Bárbara D'Oeste	0,00	13,00	242,93	5,4%
46	Rio Piracicaba Piracicaba	0,00	59,00	228,97	25,8%
601	Rio Corumbataí Rio Claro	0,00	58,00	244,81	23,7%
630	Rio Corumbataí Novo Batovi   Rio Claro	0,00	66,80	216,63	30,8%
602	Rio Corumbataí Captação SEMAE   Piracicaba	0,00	35,50	249,47	14,2%
84	Rio Piracicaba Artemis   Piracicaba	0,00	10,80	172,31	6,3%
603	Rio Capivari Reforma Agrária   Campinas	1,75	108,25	250,81	43,3%
609	Rio Capivari Sabesp   Monte Mor	0,00	96,25	221,59	43,6%
502	Rio Jundiá Itaí   Indaiatuba	0,00	51,40	214,35	24,0%
604	Rio Jundiá Salto	4,25	28,50	214,73	13,3%

\* Postos sem quantidade de chuva em relação à média.

\*\* Postos com indisponibilidade de dados.

\*\*\* Postos com instalação recente, não possuindo série histórica adequada.

Fonte: SAISP

REDE TELEMÉTRICA SP-ÁGUAS						
Nomenclatura no mapa	Posto de medição	Código Posto	Cotas de Alerta			
			Atenção	Alerta	Emergência	Extravasamento
593	Rio Cachoeira Montante / Piracaia	3E-122T	3,500	5,299	7,099	8,900
53	Rio Cachoeira Captação Piracaia / Piracaia	3E-116T	1,810	2,209	2,609	3,009
80	Rio Atibaína - Mascate / Nazaré Paulista	3E-089T	1,800	2,200	2,509	2,799
54	Rio Atibaia em Atibaia / Atibaia	3E-063T	2,399	2,610	2,799	3,010
55	Rio Atibaia no Bairro da Ponte / Itatiba	3D-006T	5,099	5,510	5,910	6,310
56	Rio Atibaia Captação Valinhos / Valinhos	3D-007T	3,399	3,710	3,899	4,309
59	Rio Atibaia em Desembargador Furtado / Campinas	3D-003T	2,110	2,399	2,710	3,010
57	Rio Atibaia Acima de Paulínia / Paulínia	4D-009RT	2,799	3,110	3,399	3,710
52	Rio Jaguarí em Guaripocaba / Bragança Paulista	3D-015T	3,810	4,210	4,610	5,010
138	Rio Jaguarí em Buenópolis / Morungaba	3D-009T	2,610	2,910	3,210	3,510
49	Rio Jaguarí em Jaguariúna / Jaguariúna	3D-008T	2,210	2,510	2,810	3,110
50	Rio Camanducaia em Dal Bo/ Jaguariúna	3D-001T	3,110	3,610	4,110	4,610
48	Rio Jaguarí em Usina Ester / Cosmópolis	4D-001T	9,000	10,000	11,000	12,000
122	Ribeirão Quilombo em Americana / Americana	-	-	-	-	5,349
599	Rio Piracicaba em Salta Bárbara D'Oeste / Santa Bárbara D'Oeste	-	493,610	494,399	495,199	496,010
46	Rio Piracicaba em Piracicaba / Piracicaba	4D-015T	3,200	3,700	4,200	4,700
601	Rio Corumbataí em Rio Claro / Rio Claro	-	558,299	558,600	558,899	559,250
630	Rio Corumbataí - Novo Batovi / Rio Claro	4D-042T	534,510	535,010	535,510	536,010
602	Rio Corumbataí- Captação SEMAE Piracicaba / Piracicaba	-	3,399	4,099	4,799	5,500
84	Rio Piracicaba em Artemis / Piracicaba	4D-007T	3,010	3,510	4,010	4,510
603	Rio Capivari - Reforma Agrária / Campinas	4E-027T	2,809	3,210	3,610	4,010
609	Rio Capivari Sabesp Monte Mor / Monte Mor	-	529,009	529,509	530,009	530,509
608	Rio Capivari Mirim em Monte Mor / Monte Mor	-	-	-	-	4,000
745	Rio Jundiá em Campo Limpo Paulista / Campo Limpo Paulista	-	2,540	2,939	3,339	3,740
502	Rio Jundiá - Itaici / Indaiatuba	4E-017T	554,009	554,509	555,009	555,509
604	Rio Jundiá / Salto	-	3,700	4,099	4,500	4,900

Cota com referência ao nível do mar (cota ortométrica)

REDE TELEMÉTRICA SP-ÁGUAS													
11/01/2026						Vazão (Q)				Nível (Flu)			
Nomeclatura no mapa	Posto de medição   local	Código do Posto	Vazão Média do Mês Atual	Vazão do rio 11/01/2026 07 h	Nível do rio 11/01/2026 07 h	Vazão Média Histórica de Janeiro	Vazão 7h/Vazão média	Vazão 11/01/2025 07h	Relação Q (11/01/26) 7h / Q (11/01/25) 7h	Nível Médio Histórico de Janeiro	Nível 7h/ Nível médio	Nível 11/01/2025 07h	Relação Flu (11/01/26) 7h / Flu (11/01/25) 7h
			(m³/s)	(m³/s)	(m)	(m³/s)	%	(m³/s)	%	(m)	%	(m)	%
593	Rio Cachoeira Piracaia	3E-122T	2,71	2,00	0,55	8,21	75,61 % Abaixo	2,83	29,27 % Abaixo	1,09	49,63 % Abaixo	0,65	15,67 % Abaixo
53	Rio Cachoeira Captação Piracaia	3E-116T	*	*	1,88	1,41	*	*	*	1,44	30,24 % Acima	1,35	38,7 % Acima
80	Rio Atibaíinha Mascate   Nazaré Paulista	3E-089T	3,80	8,09	2,72	2,46	228,7 % Acima	1,65	391,25 % Acima	1,47	85,31 % Acima	1,65	64,79 % Acima
54	Rio Atibaia Atibaia	3E-063T	6,77	8,52	2,19	14,69	42,02 % Abaixo	5,95	43,17 % Acima	2,42	9,6 % Abaixo	1,85	18,12 % Acima
55	Rio Atibaia Bairro da Ponte   Itatiba	3D-006T	11,14	9,53	4,27	36,25	73,71 % Abaixo	14,01	31,97 % Abaixo	4,97	14,09 % Abaixo	4,56	6,29 % Abaixo
56	Rio Atibaia Captação Valinhos	3D-007T	11,59	9,17	0,85	36,43	74,83 % Abaixo	16,10	43,03 % Abaixo	1,64	47,79 % Abaixo	1,11	22,85 % Abaixo
59	Rio Atibaia Desemb. Furtado   Campinas	3D-003T	15,05	9,88	0,66	46,03	78,55 % Abaixo	16,39	39,76 % Abaixo	1,43	53,6 % Abaixo	0,86	22,66 % Abaixo
57	Rio Atibaia Acima de Paulínia	4D-009RT	20,64	12,87	2,00	51,67	75,08 % Abaixo	17,74	27,42 % Abaixo	2,47	18,82 % Abaixo	2,13	5,83 % Abaixo
52	Rio Jaguari Guaripocaba   Bragança Paul.	3D-015T	1,54	1,11	0,87	12,83	91,37 % Abaixo	1,56	29,08 % Abaixo	1,41	38,11 % Abaixo	0,97	10,49 % Abaixo
138	Rio Jaguari Buenópolis   Morungaba	3D-009T	6,37	3,82	1,19	25,11	84,81 % Abaixo	16,39	76,73 % Abaixo	1,41	15,93 % Abaixo	1,88	37 % Abaixo
49	Rio Jaguari Jaguariúna	3D-008T	8,82	5,11	1,23	30,22	83,08 % Abaixo	20,30	74,81 % Abaixo	1,51	18,8 % Abaixo	1,90	35,18 % Abaixo
50	Rio Camanducaia Dal Bo   Jaguariúna	3D-001T	7,27	3,89	0,23	25,24	84,57 % Abaixo	9,09	57,18 % Abaixo	1,20	80,58 % Abaixo	0,62	62,54 % Abaixo
48	Rio Jaguari Usina Ester   Cosmópolis	4D-001T	19,33	11,16	0,68	69,28	83,89 % Abaixo	26,83	58,41 % Abaixo	2,00	66,15 % Abaixo	1,22	44,5 % Abaixo
122	Rib. Quilombo Americana	-	9,11	6,70	1,82	*	*	6,40	4,59 % Acima	*	*	1,80	0,89 % Acima
599	Rio Piracicaba Santa Bárbara D'Oeste	-	61,00	27,64	491,32	137,20	79,86 % Abaixo	52,25	47,11 % Abaixo	492,17	0,17 % Abaixo	491,65	0,07 % Abaixo
46	Rio Piracicaba Piracicaba	4D-015T	68,98	28,47	1,16	184,38	84,56 % Abaixo	56,51	49,61 % Abaixo	2,50	53,57 % Abaixo	1,51	23,05 % Abaixo
601	Rio Corumbataí Rio Claro	-	2,71	2,32	557,45	6,71	65,51 % Abaixo	2,64	12,24 % Abaixo	558,16	0,13 % Abaixo	557,64	0,03 % Abaixo
630	Rio Corumbataí Novo Batovi   Rio Claro	4D-042T	4,95	3,19	532,30	10,79	70,48 % Abaixo	4,56	30,14 % Abaixo	532,78	0,09 % Abaixo	532,44	0,03 % Abaixo
602	Rio Corumataí Captação SEMAE   Piracicaba	-	12,46	4,74	0,84	42,85	88,94 % Abaixo	12,99	63,5 % Abaixo	1,65	49,39 % Abaixo	1,12	25,47 % Abaixo
84	Rio Piracicaba Artemis   Piracicaba	4D-007T	92,78	38,85	0,65	229,74	83,09 % Abaixo	75,23	48,37 % Abaixo	2,16	70,04 % Abaixo	1,08	39,96 % Abaixo
603	Rio Capivari Reforma Agrária   Campinas	-	2,13	1,65	1,73	4,14	60,24 % Abaixo	1,97	16,5 % Abaixo	2,02	14,55 % Abaixo	1,73	0,12 % Abaixo
609	Rio Capivari Sabesp   Monte Mor	-	10,95	11,98	527,74	17,82	32,76 % Abaixo	7,54	58,99 % Acima	528,02	0,05 % Abaixo	527,36	0,07 % Acima
745	Rio Jundiá Campo Limpo Paulista	-	1,03	0,73	1,31	2,60	71,96 % Abaixo	0,91	19,87 % Abaixo	1,54	14,79 % Abaixo	1,36	3,03 % Abaixo
502	Rio Jundiá Itaicí   Indaiatuba	4E-017	8,81	5,12	553,54	16,07	68,13 % Abaixo	6,77	24,3 % Abaixo	553,90	0,07 % Abaixo	553,65	0,02 % Abaixo
604	Rio Jundiá Salto	-	11,65	6,61	1,01	18,71	64,67 % Abaixo	7,52	12,07 % Abaixo	1,59	36,61 % Abaixo	1,04	3,55 % Abaixo
608	Rio Capivari Mirim Monte Mor	-	0,74	1,63	1,25	2,73	40,5 % Abaixo	0,86	89,29 % Acima	1,35	7,52 % Abaixo	0,96	29,7 % Acima

OBS1: Tendo em vista que os postos 745 e 608 são recentes, as médias históricas não estão disponíveis.

Legenda:

Normal

Atenção

Alerta

Emergência

Extravasamento

OBS2: Os postos 607, 599, 601, 630, 609 e 502 possuem cota com referência ao nível do mar (cota ortométrica).

Fonte: SAISP



Secretaria de Meio Ambiente, Infraestrutura e Logística



SÃO PAULO GOVERNO DO ESTADO

