



# BOLETIM DIÁRIO

Sala de Situação PCJ

18/01/2026



Secretaria de Meio Ambiente, Infraestrutura e Logística



**SÃO PAULO**  
GOVERNO DO ESTADO

# Localização dos Postos da Rede Telemétrica da SP-ÁGUAS/SAISP nas Bacias PCJ



### Chuva Acumulada de Radar em 24 horas nas Bacias PCJ : 18-01-2026 07:00 Local

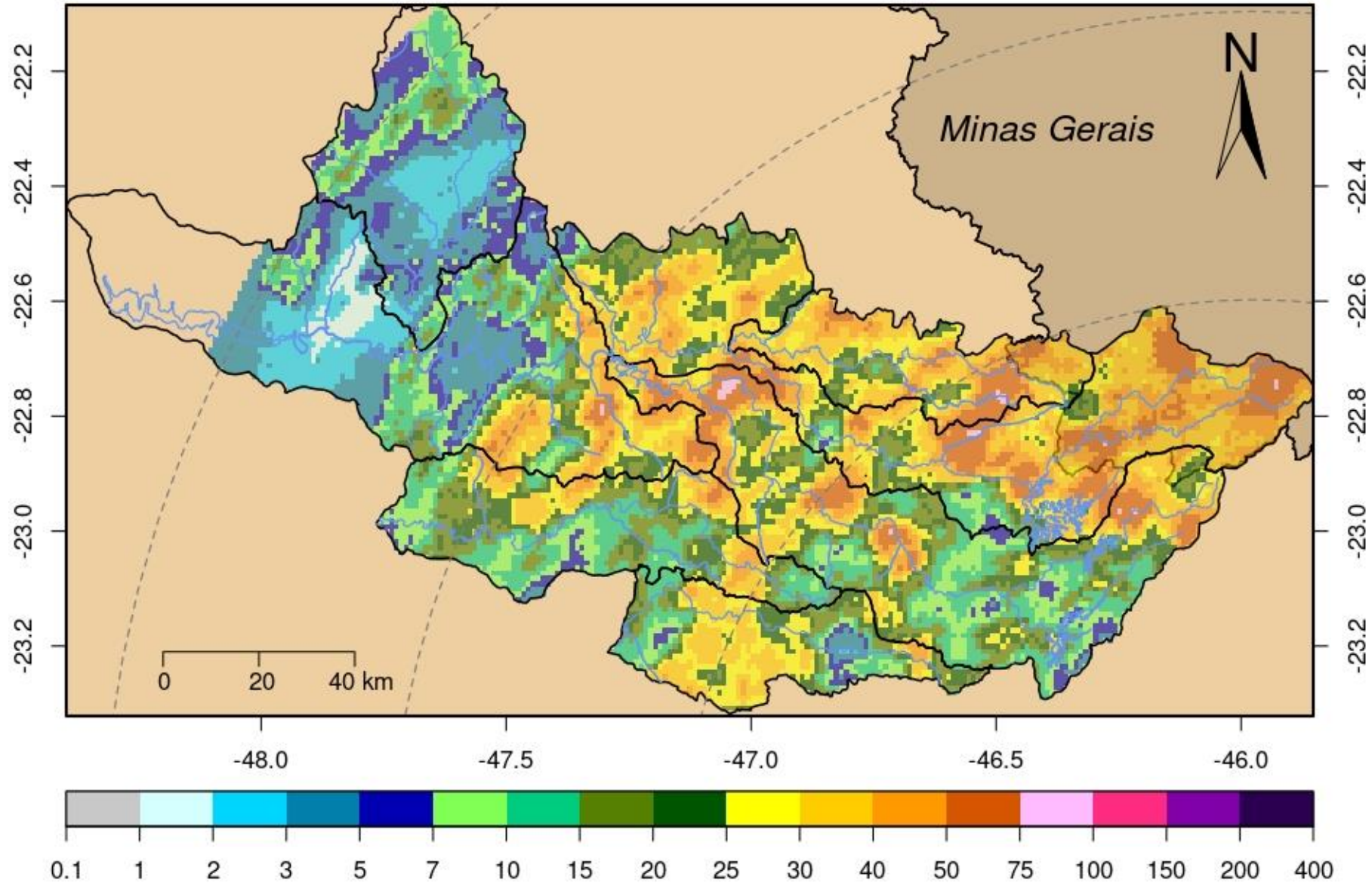

DADOS PLUVIOMÉTRICOS					
Nomenclatura no mapa	Postos	Chuva acumulada das 7h de 17/01/2025 às 7h de 18/01/2026 (mm)	Chuva acumulada em Janeiro (até 18/01/2026 7h00min) (mm)	Chuva média mensal de Janeiro (mm)	Quantidade de chuva em relação à média (%)
53	Rio Cachoeira Captação Piracaia	8,20	97,60	244,42	39,9%
80	Rio Atibainha Mascate   Nazaré Paulista	14,50	169,25	249,86	67,7%
54	Rio Atibaia Atibaia	35,60	140,80	180,47	78,0%
55	Rio Atibaia Bairro da Ponte   Itatiba	48,50	142,50	188,18	75,7%
56	Rio Atibaia Captação Valinhos	28,60	162,20	249,11	65,1%
59	Rio Atibaia Desemb. Furtado   Campinas	63,25	264,75	193,57	136,8%
57	Rio Atibaia Acima de Paulínia	32,75	152,00	176,19	*
52	Rio Jaguari Guaripocaba   Bragança Paul.	53,00	89,60	172,79	51,9%
138	Rio Jaguari Buenópolis   Morungaba	27,25	196,50	182,49	107,7%
49	Rio Jaguari Jaguariúna	31,20	172,20	202,62	85,0%
50	Rio Camanducaia Dal Bo   Jaguariúna	23,40	161,00	207,94	77,4%
48	Rio Jaguari Usina Ester   Cosmópolis	34,00	106,00	222,19	47,7%
863	Rio Jaguari Captação Limeira   Limeira	39,00	127,80	***	*
713	Rio Piracicaba Aimaratá   Americana	34,20	131,60	231,10	56,9%
122	Rib. Quilombo Americana	38,00	139,20	***	*
599	Rio Piracicaba Santa Bárbara D'Oeste	22,75	69,50	242,93	28,7%
46	Rio Piracicaba Piracicaba	4,50	124,75	228,97	54,5%
601	Rio Corumbataí Rio Claro	13,75	203,75	244,81	83,2%
630	Rio Corumbataí Novo Batovi   Rio Claro	2,40	146,20	216,63	67,5%
602	Rio Corumbataí Captação SEMAE   Piracicaba	4,00	113,50	249,47	45,5%
84	Rio Piracicaba Artemis   Piracicaba	0,40	107,00	172,31	62,1%
603	Rio Capivari Reforma Agrária   Campinas	14,75	207,50	250,81	83,0%
609	Rio Capivari Sabesp   Monte Mor	11,50	158,25	221,59	71,6%
502	Rio Jundiá Itaí   Indaiatuba	17,00	126,20	214,35	58,9%
604	Rio Jundiá Salto	14,75	103,75	214,73	48,3%

\* Postos sem quantidade de chuva em relação à média.

\*\* Postos com indisponibilidade de dados.

\*\*\* Postos com instalação recente, não possuindo série histórica adequada.

Fonte: SAISP

REDE TELEMÉTRICA SP-ÁGUAS						
Nomenclatura no mapa	Posto de medição	Código Posto	Cotas de Alerta			
			Atenção	Alerta	Emergência	Extravasamento
593	Rio Cachoeira Montante / Piracaia	3E-122T	3,500	5,299	7,099	8,900
53	Rio Cachoeira Captação Piracaia / Piracaia	3E-116T	1,810	2,209	2,609	3,009
80	Rio Atibaína - Mascate / Nazaré Paulista	3E-089T	1,800	2,200	2,509	2,799
54	Rio Atibaia em Atibaia / Atibaia	3E-063T	2,399	2,610	2,799	3,010
55	Rio Atibaia no Bairro da Ponte / Itatiba	3D-006T	5,099	5,510	5,910	6,310
56	Rio Atibaia Captação Valinhos / Valinhos	3D-007T	3,399	3,710	3,899	4,309
59	Rio Atibaia em Desembargador Furtado / Campinas	3D-003T	2,110	2,399	2,710	3,010
57	Rio Atibaia Acima de Paulínia / Paulínia	4D-009RT	2,799	3,110	3,399	3,710
52	Rio Jaguarí em Guaripocaba / Bragança Paulista	3D-015T	3,810	4,210	4,610	5,010
138	Rio Jaguarí em Buenópolis / Morungaba	3D-009T	2,610	2,910	3,210	3,510
49	Rio Jaguarí em Jaguariúna / Jaguariúna	3D-008T	2,210	2,510	2,810	3,110
50	Rio Camanducaia em Dal Bo/ Jaguariúna	3D-001T	3,110	3,610	4,110	4,610
48	Rio Jaguarí em Usina Ester / Cosmópolis	4D-001T	9,000	10,000	11,000	12,000
122	Ribeirão Quilombo em Americana / Americana	-	-	-	-	5,349
599	Rio Piracicaba em Salta Bárbara D'Oeste / Santa Bárbara D'Oeste	-	493,610	494,399	495,199	496,010
46	Rio Piracicaba em Piracicaba / Piracicaba	4D-015T	3,200	3,700	4,200	4,700
601	Rio Corumbataí em Rio Claro / Rio Claro	-	558,299	558,600	558,899	559,250
630	Rio Corumbataí - Novo Batovi / Rio Claro	4D-042T	534,510	535,010	535,510	536,010
602	Rio Corumbataí- Captação SEMAE Piracicaba / Piracicaba	-	3,399	4,099	4,799	5,500
84	Rio Piracicaba em Artemis / Piracicaba	4D-007T	3,010	3,510	4,010	4,510
603	Rio Capivari - Reforma Agrária / Campinas	4E-027T	2,809	3,210	3,610	4,010
609	Rio Capivari Sabesp Monte Mor / Monte Mor	-	529,009	529,509	530,009	530,509
608	Rio Capivari Mirim em Monte Mor / Monte Mor	-	-	-	-	4,000
745	Rio Jundiá em Campo Limpo Paulista / Campo Limpo Paulista	-	2,540	2,939	3,339	3,740
502	Rio Jundiá - Itaici / Indaiatuba	4E-017T	554,009	554,509	555,009	555,509
604	Rio Jundiá / Salto	-	3,700	4,099	4,500	4,900

Cota com referência ao nível do mar (cota ortométrica)

REDE TELEMÉTRICA SP-ÁGUAS													
18/01/2026						Vazão (Q)				Nível (Flu)			
Nomeclatura no mapa	Posto de medição   local	Código do Posto	Vazão Média do Mês Atual	Vazão do rio 18/01/2026 07 h	Nível do rio 18/01/2026 07 h	Vazão Média Histórica de Janeiro	Vazão 7h/Vazão média	Vazão 18/01/2025 07h	Relação Q (18/01/26) 7h / Q (18/01/25) 7h	Nível Médio Histórico de Janeiro	Nível 7h/ Nível médio	Nível 18/01/2025 07h	Relação Flu (18/01/26) 7h / Flu (18/01/25) 7h
			(m³/s)	(m³/s)	(m)	(m³/s)	%	(m³/s)	%	(m)	%	(m)	%
593	Rio Cachoeira Piracaia	3E-122T	3,06	10,64	1,33	8,21	29,52 % Acima	3,59	196,32 % Acima	1,09	22,03 % Acima	0,74	80,46 % Acima
53	Rio Cachoeira Captação Piracaia	3E-116T	*	*	1,59	1,41	*	*	*	1,44	9,92 % Acima	1,29	22,87 % Acima
80	Rio Atibainha Mascate   Nazaré Paulista	3E-089T	4,91	3,00	2,34	2,46	21,91 % Acima	3,28	8,43 % Abaixo	1,47	58,98 % Acima	2,07	12,68 % Acima
54	Rio Atibaia Atibaia	3E-063T	8,86	16,53	3,06	14,69	12,57 % Acima	10,15	62,92 % Acima	2,42	26,27 % Acima	2,33	31,4 % Acima
55	Rio Atibaia Bairro da Ponte   Itatiba	3D-006T	13,06	34,47	5,56	36,25	4,91 % Abaixo	19,82	73,93 % Acima	4,97	11,85 % Acima	4,88	13,92 % Acima
56	Rio Atibaia Captação Valinhos	3D-007T	13,37	47,87	2,02	36,43	31,38 % Acima	20,79	130,21 % Acima	1,64	23,37 % Acima	1,27	59,53 % Acima
59	Rio Atibaia Desemb. Furtado   Campinas	3D-003T	17,57	68,19	1,91	46,03	48,15 % Acima	20,84	227,23 % Acima	1,43	33,93 % Acima	0,97	98,03 % Acima
57	Rio Atibaia Acima de Paulínia	4D-009RT	24,47	79,74	2,94	51,67	54,33 % Acima	30,15	164,51 % Acima	2,47	19,22 % Acima	2,33	26,09 % Acima
52	Rio Jaguari Guaripocaba   Bragança Paul.	3D-015T	1,59	5,76	1,56	12,83	55,09 % Abaixo	1,54	274,76 % Acima	1,41	11,26 % Acima	0,97	61,74 % Acima
138	Rio Jaguari Buenópolis   Morungaba	3D-009T	7,31	14,90	1,81	25,11	40,67 % Abaixo	11,23	32,67 % Acima	1,41	28,26 % Acima	1,62	11,4 % Acima
49	Rio Jaguari Jaguariúna	3D-008T	10,17	23,80	2,01	30,22	21,26 % Abaixo	8,89	167,55 % Acima	1,51	33,07 % Acima	1,43	40,45 % Acima
50	Rio Camanducaia Dal Bo   Jaguariúna	3D-001T	9,26	15,97	1,01	25,24	36,72 % Abaixo	8,35	91,27 % Acima	1,20	16,24 % Abaixo	0,57	75,09 % Acima
48	Rio Jaguari Usina Ester   Cosmópolis	4D-001T	22,25	59,30	2,07	69,28	14,41 % Abaixo	20,69	186,64 % Acima	2,00	3,87 % Acima	1,02	102,74 % Acima
122	Rib. Quilombo Americana	-	13,99	59,11	3,68	*	*	40,31	46,64 % Acima	*	*	3,12	18,04 % Acima
599	Rio Piracicaba Santa Bárbara D'Oeste	-	78,79	284,00	494,14	137,20	106,99 % Acima	130,51	117,6 % Acima	492,17	0,4 % Acima	492,60	0,31 % Acima
46	Rio Piracicaba Piracicaba	4D-015T	80,14	230,36	3,07	184,38	24,93 % Acima	121,07	90,27 % Acima	2,50	22,52 % Acima	2,17	41,36 % Acima
601	Rio Corumbataí Rio Claro	-	3,69	16,86	559,38	6,71	151,06 % Acima	3,59	369,27 % Acima	558,16	0,22 % Acima	557,81	0,28 % Acima
630	Rio Corumbataí Novo Batovi   Rio Claro	4D-042T	7,17	7,75	532,72	10,79	28,18 % Abaixo	6,90	12,41 % Acima	532,78	0,01 % Abaixo	532,64	0,01 % Acima
602	Rio Corumbataí Captação SEMAE   Piracicaba	-	17,84	24,70	1,42	42,85	42,36 % Abaixo	26,39	6,41 % Abaixo	1,65	14,03 % Abaixo	1,46	2,6 % Abaixo
84	Rio Piracicaba Artemis   Piracicaba	4D-007T	108,66	190,96	2,12	229,74	16,88 % Abaixo	140,85	35,58 % Acima	2,16	1,55 % Abaixo	1,70	25,25 % Acima
603	Rio Capivari Reforma Agrária   Campinas	-	3,25	22,47	3,98	4,14	443,19 % Acima	4,47	402,64 % Acima	2,02	96,39 % Acima	2,16	84,07 % Acima
609	Rio Capivari Sabesp   Monte Mor	-	15,54	44,41	529,77	17,82	149,22 % Acima	33,69	31,81 % Acima	528,02	0,33 % Acima	529,18	0,11 % Acima
745	Rio Jundiá Campo Limpo Paulista	-	1,08	2,06	1,55	2,60	20,92 % Abaixo	1,42	44,69 % Acima	1,54	0,71 % Acima	1,45	6,88 % Acima
502	Rio Jundiá Itaicí   Indaiatuba	4E-017	11,87	47,86	554,73	16,07	197,87 % Acima	17,65	171,13 % Acima	553,90	0,15 % Acima	554,09	0,12 % Acima
604	Rio Jundiá Salto	-	14,87	28,90	1,60	18,71	54,46 % Acima	31,70	8,82 % Abaixo	1,59	0,57 % Acima	1,65	3,16 % Abaixo
608	Rio Capivari Mirim Monte Mor	-	1,96	6,89	2,43	2,73	152,01 % Acima	7,60	9,43 % Abaixo	1,35	79,77 % Acima	2,55	4,75 % Abaixo

OBS1: Tendo em vista que os postos 745 e 608 são recentes, as médias históricas não estão disponíveis.

OBS2: Os postos 607, 599, 601, 630, 609 e 502 possuem cota com referência ao nível do mar (cota ortométrica).

Legenda:

Normal

Atenção

Alerta

Emergência

Extravasamento

Fonte: SAISP



Secretaria de Meio Ambiente, Infraestrutura e Logística



SÃO PAULO GOVERNO DO ESTADO

