



BOLETIM DIÁRIO

Sala de Situação PCJ

25/01/2026



Secretaria de Meio Ambiente, Infraestrutura e Logística



SÃO PAULO
GOVERNO DO ESTADO

Localização dos Postos da Rede Telemétrica da SP-ÁGUAS/SAISP nas Bacias PCJ

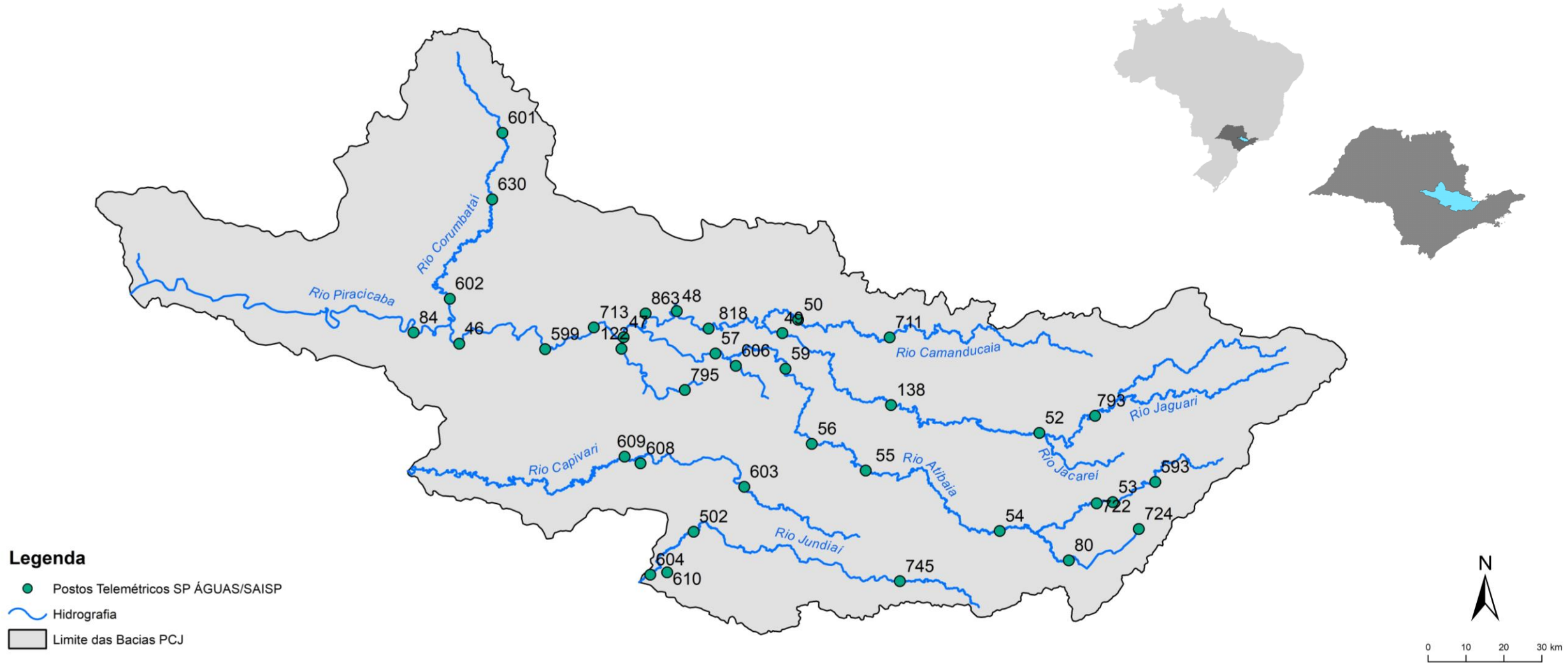

Chuva Acumulada de Radar em 24 horas nas Bacias PCJ : 25-01-2026 07:00 Local

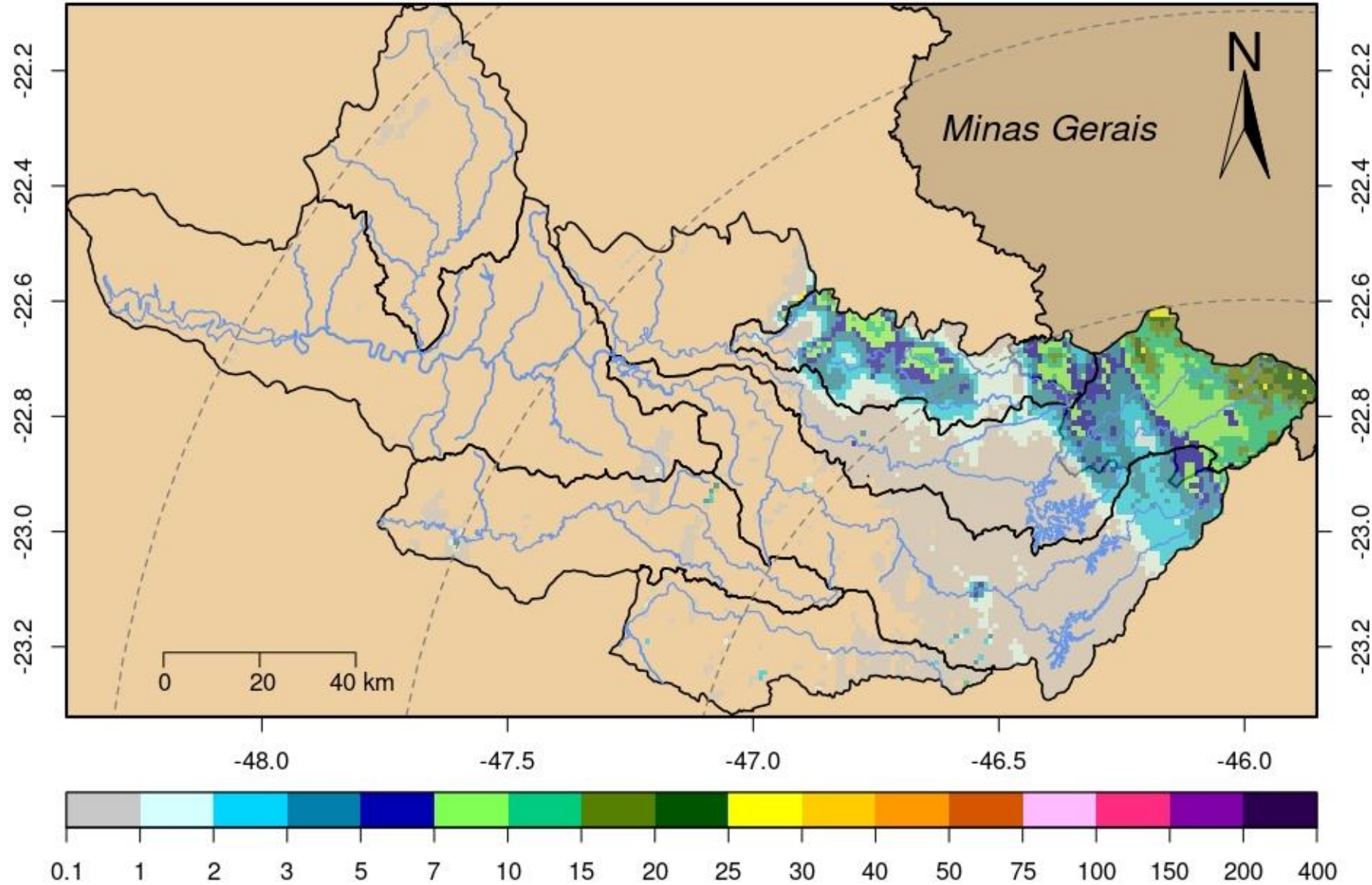

DADOS PLUVIOMÉTRICOS					
Nomenclatura no mapa	Postos	Chuva acumulada das 7h de 24/01/2025 às 7h de 25/01/2026 (mm)	Chuva acumulada em Janeiro (até 25/01/2026 7h00min) (mm)	Chuva média mensal de Janeiro (mm)	Quantidade de chuva em relação à média (%)
53	Rio Cachoeira Captação Piracaia	0,40	117,60	244,42	48,1%
80	Rio Atibainha Mascate Nazaré Paulista	0,00	183,00	249,86	73,2%
54	Rio Atibaia Atibaia	3,40	169,80	180,47	94,1%
55	Rio Atibaia Bairro da Ponte Itatiba	0,00	171,25	188,18	91,0%
56	Rio Atibaia Captação Valinhos	0,00	192,40	249,11	77,2%
59	Rio Atibaia Desemb. Furtado Campinas	0,00	317,00	193,57	163,8%
57	Rio Atibaia Acima de Paulínia	0,00	168,50	176,19	*
52	Rio Jaguarí Guaripocaba Bragança Paul.	0,20	119,20	172,79	69,0%
138	Rio Jaguarí Buenópolis Morungaba	0,00	215,25	182,49	118,0%
49	Rio Jaguarí Jaguariúna	0,00	195,60	202,62	96,5%
50	Rio Camanducaia Dal Bo Jaguariúna	0,00	178,40	207,94	85,8%
48	Rio Jaguarí Usina Ester Cosmópolis	0,00	122,75	222,19	55,2%
863	Rio Jaguarí Captação Limeira Limeira	0,00	140,20	***	*
713	Rio Piracicaba Aimaratá Americana	0,00	157,80	231,10	68,3%
122	Rib. Quilombo Americana	0,00	157,80	***	*
599	Rio Piracicaba Santa Bárbara D'Oeste	0,00	95,75	242,93	39,6%
46	Rio Piracicaba Piracicaba	0,00	177,00	228,97	77,3%
601	Rio Corumbataí Rio Claro	0,00	284,25	244,81	116,1%
630	Rio Corumbataí Novo Batovi Rio Claro	0,00	231,80	216,63	107,0%
602	Rio Corumbataí Captação SEMAE Piracicaba	0,00	183,25	249,47	73,5%
84	Rio Piracicaba Artemis Piracicaba	0,00	156,40	172,31	90,8%
603	Rio Capivari Reforma Agrária Campinas	0,00	221,25	250,81	88,5%
609	Rio Capivari Sabesp Monte Mor	0,00	183,50	221,59	83,0%
502	Rio Jundiá Itaici Indaiatuba	0,00	137,20	214,35	64,0%
604	Rio Jundiá Salto	0,00	156,00	214,73	72,7%

* Postos sem quantidade de chuva em relação à média.

Fonte: SAISP

** Postos com indisponibilidade de dados.

*** Postos com instalação recente, não possuindo série histórica adequada.

REDE TELEMÉTRICA SP-ÁGUAS						
Nomenclatura no mapa	Posto de medição	Código Posto	Cotas de Alerta			
			Atenção	Alerta	Emergência	Extravasamento
593	Rio Cachoeira Montante / Piracaia	3E-122T	3,500	5,299	7,099	8,900
53	Rio Cachoeira Captação Piracaia / Piracaia	3E-116T	1,810	2,209	2,609	3,009
80	Rio Atibaína - Mascate / Nazaré Paulista	3E-089T	1,800	2,200	2,509	2,799
54	Rio Atibaia em Atibaia / Atibaia	3E-063T	2,399	2,610	2,799	3,010
55	Rio Atibaia no Bairro da Ponte / Itatiba	3D-006T	5,099	5,510	5,910	6,310
56	Rio Atibaia Captação Valinhos / Valinhos	3D-007T	3,399	3,710	3,899	4,309
59	Rio Atibaia em Desembargador Furtado / Campinas	3D-003T	2,110	2,399	2,710	3,010
57	Rio Atibaia Acima de Paulínia / Paulínia	4D-009RT	2,799	3,110	3,399	3,710
52	Rio Jaguarí em Guaripocaba / Bragança Paulista	3D-015T	3,810	4,210	4,610	5,010
138	Rio Jaguarí em Buenópolis / Morungaba	3D-009T	2,610	2,910	3,210	3,510
49	Rio Jaguarí em Jaguariúna / Jaguariúna	3D-008T	2,210	2,510	2,810	3,110
50	Rio Camanducaia em Dal Bo/ Jaguariúna	3D-001T	3,110	3,610	4,110	4,610
48	Rio Jaguarí em Usina Ester / Cosmópolis	4D-001T	9,000	10,000	11,000	12,000
122	Ribeirão Quilombo em Americana / Americana	-	-	-	-	5,349
599	Rio Piracicaba em Salta Bárbara D'Oeste / Santa Bárbara D'Oeste	-	493,610	494,399	495,199	496,010
46	Rio Piracicaba em Piracicaba / Piracicaba	4D-015T	3,200	3,700	4,200	4,700
601	Rio Corumbataí em Rio Claro / Rio Claro	-	558,299	558,600	558,899	559,250
630	Rio Corumbataí - Novo Batovi / Rio Claro	4D-042T	534,510	535,010	535,510	536,010
602	Rio Corumbataí- Captação SEMAE Piracicaba / Piracicaba	-	3,399	4,099	4,799	5,500
84	Rio Piracicaba em Artemis / Piracicaba	4D-007T	3,010	3,510	4,010	4,510
603	Rio Capivari - Reforma Agrária / Campinas	4E-027T	2,809	3,210	3,610	4,010
609	Rio Capivari Sabesp Monte Mor / Monte Mor	-	529,009	529,509	530,009	530,509
608	Rio Capivari Mirim em Monte Mor / Monte Mor	-	-	-	-	4,000
745	Rio Jundiá em Campo Limpo Paulista / Campo Limpo Paulista	-	2,540	2,939	3,339	3,740
502	Rio Jundiá - Itaici / Indaiatuba	4E-017T	554,009	554,509	555,009	555,509
604	Rio Jundiá / Salto	-	3,700	4,099	4,500	4,900

Cota com referência ao nível do mar (cota ortométrica)

REDE TELEMÉTRICA SP-ÁGUAS													
25/01/2026						Vazão (Q)				Nível (Flu)			
Nomeclatura no mapa	Posto de medição local	Código do Posto	Vazão Média do Mês Atual	Vazão do rio 25/01/2026 07 h	Nível do rio 25/01/2026 07 h	Vazão Média Histórica de Janeiro	Vazão 7h/Vazão média	Vazão 25/01/2025 07h	Relação Q (25/01/26) 7h / Q (25/01/25) 7h	Nível Médio Histórico de Janeiro	Nível 7h/ Nível médio	Nível 25/01/2025 07h	Relação Flu (25/01/26) 7h / Flu (25/01/25) 7h
			(m³/s)	(m³/s)	(m)	(m³/s)	%	(m³/s)	%	(m)	%	(m)	%
593	Rio Cachoeira Piracaia	3E-122T	4,10	6,45	1,00	8,21	21,5 % Abaixo	5,05	27,78 % Acima	1,09	8,07 % Abaixo	0,88	14,12 % Acima
53	Rio Cachoeira Captação Piracaia	3E-116T	*	*	2,22	1,41	*	*	*	1,44	53,75 % Acima	1,31	69,89 % Acima
80	Rio Atibaíinha Mascate Nazaré Paulista	3E-089T	4,42	7,09	2,66	2,46	188,17 % Acima	2,58	174,34 % Acima	1,47	81,09 % Acima	2,19	21,77 % Acima
54	Rio Atibaia Atibaia	3E-063T	10,07	10,36	2,40	14,69	29,48 % Abaixo	8,35	24,09 % Acima	2,42	0,97 % Abaixo	2,13	12,63 % Acima
55	Rio Atibaia Bairro da Ponte Itatiba	3D-006T	15,34	10,34	4,33	36,25	71,49 % Abaixo	19,69	47,49 % Abaixo	4,97	12,98 % Abaixo	4,88	11,24 % Abaixo
56	Rio Atibaia Captação Valinhos	3D-007T	16,59	12,13	0,97	36,43	66,7 % Abaixo	23,52	48,4 % Abaixo	1,64	40,94 % Abaixo	1,35	28,6 % Abaixo
59	Rio Atibaia Desemb. Furtado Campinas	3D-003T	20,54	13,73	0,79	46,03	70,18 % Abaixo	26,21	47,62 % Abaixo	1,43	44,84 % Abaixo	1,09	27,73 % Abaixo
57	Rio Atibaia Acima de Paulínia	4D-009RT	28,52	16,78	2,11	51,67	67,53 % Abaixo	30,88	45,67 % Abaixo	2,47	14,53 % Abaixo	2,35	10,02 % Abaixo
52	Rio Jaguari Guaripocaba Bragança Paul.	3D-015T	1,85	1,44	0,95	12,83	88,76 % Abaixo	1,55	6,85 % Abaixo	1,41	32,7 % Abaixo	0,97	2,37 % Abaixo
138	Rio Jaguari Buenópolis Morungaba	3D-009T	8,69	6,28	1,36	25,11	74,98 % Abaixo	11,54	45,56 % Abaixo	1,41	3,87 % Abaixo	1,64	17,33 % Abaixo
49	Rio Jaguari Jaguariúna	3D-008T	11,77	7,80	1,38	30,22	74,2 % Abaixo	16,24	51,98 % Abaixo	1,51	8,88 % Abaixo	1,75	21,11 % Abaixo
50	Rio Camanducaia Dal Bo Jaguariúna	3D-001T	10,37	8,72	0,60	25,24	65,46 % Abaixo	9,44	7,66 % Abaixo	1,20	50,16 % Abaixo	0,64	7,14 % Abaixo
48	Rio Jaguari Usina Ester Cosmópolis	4D-001T	27,28	21,84	1,06	69,28	68,47 % Abaixo	36,99	40,95 % Abaixo	2,00	46,87 % Abaixo	1,51	29,78 % Abaixo
122	Rib. Quilombo Americana	-	14,61	6,33	1,80	*	*	14,55	56,49 % Abaixo	*	*	2,19	18 % Abaixo
599	Rio Piracicaba Santa Bárbara D'Oeste	-	97,46	55,15	491,69	137,20	59,8 % Abaixo	113,47	51,39 % Abaixo	492,17	0,1 % Abaixo	492,42	0,15 % Abaixo
46	Rio Piracicaba Piracicaba	4D-015T	99,19	65,33	1,58	184,38	64,57 % Abaixo	127,67	48,83 % Abaixo	2,50	36,7 % Abaixo	2,19	27,74 % Abaixo
601	Rio Corumbataí Rio Claro	-	5,50	5,61	558,03	6,71	16,47 % Abaixo	2,36	138,13 % Acima	558,16	0,02 % Abaixo	557,58	0,08 % Acima
630	Rio Corumbataí Novo Batovi Rio Claro	4D-042T	12,02	6,76	532,63	10,79	37,42 % Abaixo	3,95	70,88 % Acima	532,78	0,03 % Abaixo	532,38	0,05 % Acima
602	Rio Corumataí Captação SEMAE Piracicaba	-	32,53	17,45	1,25	42,85	59,28 % Abaixo	14,70	18,69 % Acima	1,65	24,67 % Abaixo	1,17	6,31 % Acima
84	Rio Piracicaba Artemis Piracicaba	4D-007T	143,28	90,59	1,23	229,74	60,57 % Abaixo	154,45	41,35 % Abaixo	2,16	42,92 % Abaixo	1,82	32,21 % Abaixo
603	Rio Capivari Reforma Agrária Campinas	-	3,24	1,24	1,65	4,14	70,15 % Abaixo	3,65	66,2 % Abaixo	2,02	18,4 % Abaixo	2,03	18,46 % Abaixo
609	Rio Capivari Sabesp Monte Mor	-	15,59	6,22	527,23	17,82	65,12 % Abaixo	20,80	70,12 % Abaixo	528,02	0,15 % Abaixo	528,39	0,22 % Abaixo
745	Rio Jundiá Campo Limpo Paulista	-	1,14	0,87	1,35	2,60	66,59 % Abaixo	1,18	26,21 % Abaixo	1,54	12,71 % Abaixo	1,41	4,47 % Abaixo
502	Rio Jundiá Itaicí Indaiatuba	4E-017	12,40	6,16	553,59	16,07	61,66 % Abaixo	22,42	72,52 % Abaixo	553,90	0,06 % Abaixo	554,25	0,12 % Abaixo
604	Rio Jundiá Salto	-	16,75	8,84	1,09	18,71	52,74 % Abaixo	51,95	82,98 % Abaixo	1,59	31,13 % Abaixo	1,97	44,43 % Abaixo
608	Rio Capivari Mirim Monte Mor	-	2,08	0,60	0,84	2,73	78,19 % Abaixo	1,81	67,14 % Abaixo	1,35	37,88 % Abaixo	1,31	35,91 % Abaixo

OBS1: Tendo em vista que os postos 745 e 608 são recentes, as médias históricas não estão disponíveis.

OBS2: Os postos 607, 599, 601, 630, 609 e 502 possuem cota com referência ao nível do mar (cota ortométrica).

Legenda:

Normal

Atenção

Alerta

Emergência

Extravasamento

Fonte: SAISP



AGÊNCIA DE AGUAS DO ESTADO DE SÃO PAULO

Secretaria de Meio Ambiente, Infraestrutura e Logística



SÃO PAULO GOVERNO DO ESTADO

