



BOLETIM DIÁRIO

Sala de Situação PCJ

26/01/2026



Secretaria de Meio Ambiente, Infraestrutura e Logística



SÃO PAULO
GOVERNO DO ESTADO

Localização dos Postos da Rede Telemétrica da SP-ÁGUAS/SAISP nas Bacias PCJ



Chuva Acumulada de Radar em 24 horas nas Bacias PCJ : 26-01-2026 07:00 Local

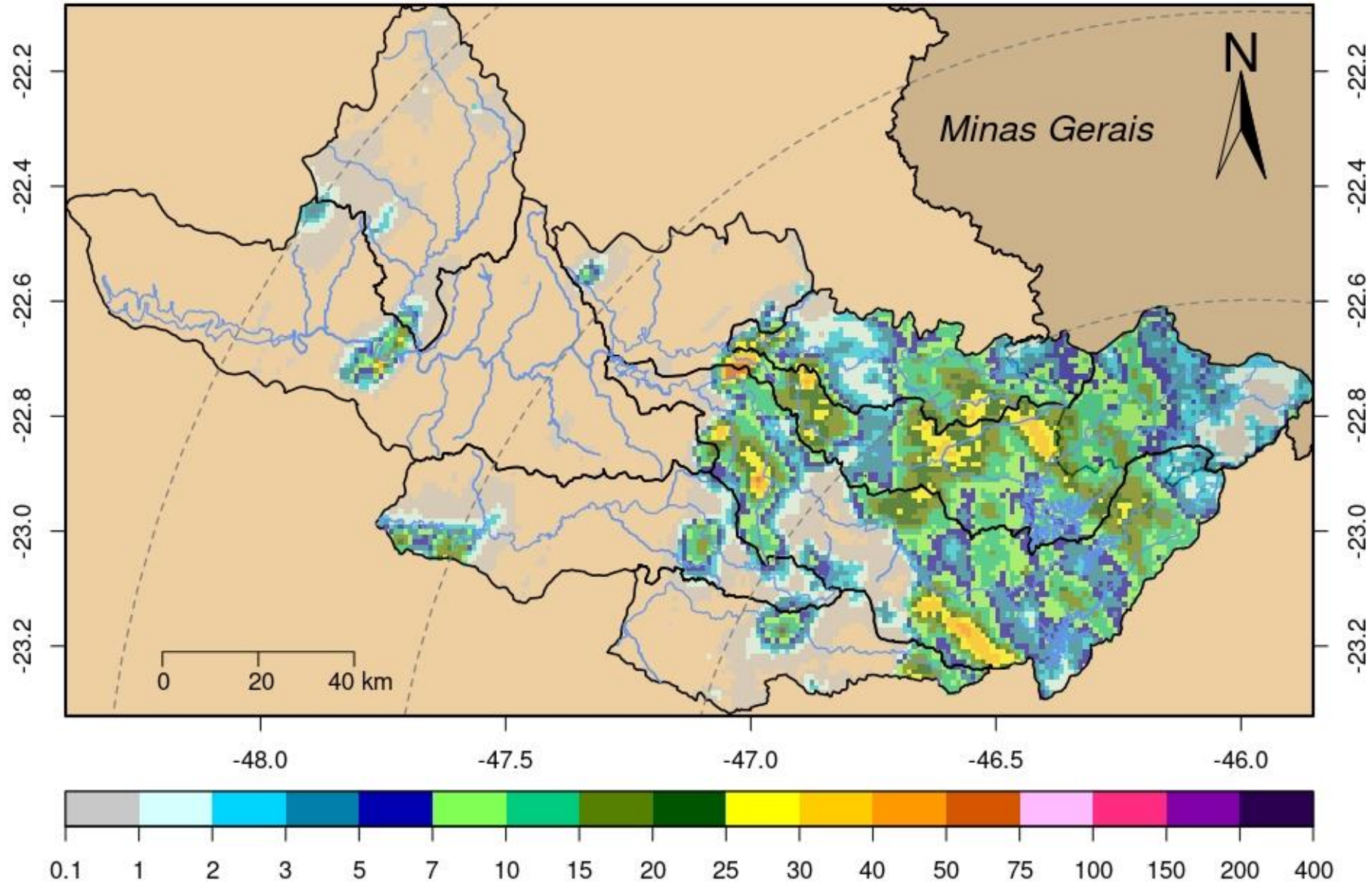

DADOS PLUVIOMÉTRICOS					
Nomenclatura no mapa	Postos	Chuva acumulada das 7h de 25/01/2025 às 7h de 26/01/2026 (mm)	Chuva acumulada em Janeiro (até 26/01/2026 7h00min) (mm)	Chuva média mensal de Janeiro (mm)	Quantidade de chuva em relação à média (%)
53	Rio Cachoeira Captação Piracaia	6,60	124,20	244,42	50,8%
80	Rio Atibainha Mascate Nazaré Paulista	4,75	187,75	249,86	75,1%
54	Rio Atibaia Atibaia	13,20	183,00	180,47	101,4%
55	Rio Atibaia Bairro da Ponte Itatiba	0,00	171,25	188,18	91,0%
56	Rio Atibaia Captação Valinhos	3,40	195,80	249,11	78,6%
59	Rio Atibaia Desemb. Furtado Campinas	3,75	320,75	193,57	165,7%
57	Rio Atibaia Acima de Paulínia	0,00	168,50	176,19	*
52	Rio Jaguarí Guaripocaba Bragança Paul.	4,20	123,40	172,79	71,4%
138	Rio Jaguarí Buenópolis Morungaba	1,00	216,25	182,49	118,5%
49	Rio Jaguarí Jaguariúna	19,80	215,40	202,62	106,3%
50	Rio Camanducaia Dal Bo Jaguariúna	14,60	193,00	207,94	92,8%
48	Rio Jaguarí Usina Ester Cosmópolis	0,00	122,75	222,19	55,2%
863	Rio Jaguarí Captação Limeira Limeira	0,00	140,20	***	*
713	Rio Piracicaba Aimará Americana	0,00	157,80	231,10	68,3%
122	Rib. Quilombo Americana	0,00	157,80	***	*
599	Rio Piracicaba Santa Bárbara D'Oeste	0,00	95,75	242,93	39,6%
46	Rio Piracicaba Piracicaba	0,00	177,00	228,97	77,3%
601	Rio Corumbataí Rio Claro	0,00	284,25	244,81	116,1%
630	Rio Corumbataí Novo Batovi Rio Claro	0,00	231,80	216,63	107,0%
602	Rio Corumbataí Captação SEMAE Piracicaba	2,75	186,00	249,47	74,6%
84	Rio Piracicaba Artemis Piracicaba	15,60	172,00	172,31	99,8%
603	Rio Capivari Reforma Agrária Campinas	2,25	223,50	250,81	89,4%
609	Rio Capivari Sabesp Monte Mor	0,00	183,50	221,59	83,0%
502	Rio Jundiá Itaicí Indaiatuba	0,00	137,20	214,35	64,0%
604	Rio Jundiá Salto	0,00	156,00	214,73	72,7%

* Postos sem quantidade de chuva em relação à média.

** Postos com indisponibilidade de dados.

*** Postos com instalação recente, não possuindo série histórica adequada.

Fonte: SAISP

REDE TELEMÉTRICA SP-ÁGUAS						
Nomenclatura no mapa	Posto de medição	Código Posto	Cotas de Alerta			
			Atenção	Alerta	Emergência	Extravasamento
593	Rio Cachoeira Montante / Piracaia	3E-122T	3,500	5,299	7,099	8,900
53	Rio Cachoeira Captação Piracaia / Piracaia	3E-116T	1,810	2,209	2,609	3,009
80	Rio Atibaína - Mascate / Nazaré Paulista	3E-089T	1,800	2,200	2,509	2,799
54	Rio Atibaia em Atibaia / Atibaia	3E-063T	2,399	2,610	2,799	3,010
55	Rio Atibaia no Bairro da Ponte / Itatiba	3D-006T	5,099	5,510	5,910	6,310
56	Rio Atibaia Captação Valinhos / Valinhos	3D-007T	3,399	3,710	3,899	4,309
59	Rio Atibaia em Desembargador Furtado / Campinas	3D-003T	2,110	2,399	2,710	3,010
57	Rio Atibaia Acima de Paulínia / Paulínia	4D-009RT	2,799	3,110	3,399	3,710
52	Rio Jaguarí em Guaripocaba / Bragança Paulista	3D-015T	3,810	4,210	4,610	5,010
138	Rio Jaguarí em Buenópolis / Morungaba	3D-009T	2,610	2,910	3,210	3,510
49	Rio Jaguarí em Jaguariúna / Jaguariúna	3D-008T	2,210	2,510	2,810	3,110
50	Rio Camanducaia em Dal Bo/ Jaguariúna	3D-001T	3,110	3,610	4,110	4,610
48	Rio Jaguarí em Usina Ester / Cosmópolis	4D-001T	9,000	10,000	11,000	12,000
122	Ribeirão Quilombo em Americana / Americana	-	-	-	-	5,349
599	Rio Piracicaba em Salta Bárbara D'Oeste / Santa Bárbara D'Oeste	-	493,610	494,399	495,199	496,010
46	Rio Piracicaba em Piracicaba / Piracicaba	4D-015T	3,200	3,700	4,200	4,700
601	Rio Corumbataí em Rio Claro / Rio Claro	-	558,299	558,600	558,899	559,250
630	Rio Corumbataí - Novo Batovi / Rio Claro	4D-042T	534,510	535,010	535,510	536,010
602	Rio Corumbataí- Captação SEMAE Piracicaba / Piracicaba	-	3,399	4,099	4,799	5,500
84	Rio Piracicaba em Artemis / Piracicaba	4D-007T	3,010	3,510	4,010	4,510
603	Rio Capivari - Reforma Agrária / Campinas	4E-027T	2,809	3,210	3,610	4,010
609	Rio Capivari Sabesp Monte Mor / Monte Mor	-	529,009	529,509	530,009	530,509
608	Rio Capivari Mirim em Monte Mor / Monte Mor	-	-	-	-	4,000
745	Rio Jundiá em Campo Limpo Paulista / Campo Limpo Paulista	-	2,540	2,939	3,339	3,740
502	Rio Jundiá - Itaici / Indaiatuba	4E-017T	554,009	554,509	555,009	555,509
604	Rio Jundiá / Salto	-	3,700	4,099	4,500	4,900

Cota com referência ao nível do mar (cota ortométrica)

REDE TELEMÉTRICA SP-ÁGUAS

26/01/2026						Vazão (Q)				Nível (Flu)			
Nomeclatura no mapa	Posto de medição local	Código do Posto	Vazão Média do Mês Atual	Vazão do rio 26/01/2026 07 h	Nível do rio 26/01/2026 07 h	Vazão Média Histórica de Janeiro	Vazão 7h/Vazão média	Vazão 26/01/2025 07h	Relação Q (26/01/26) 7h / Q (26/01/25) 7h	Nível Médio Histórico de Janeiro	Nível 7h/ Nível médio	Nível 26/01/2025 07h	Relação Flu (26/01/26) 7h / Flu (26/01/25) 7h
			(m³/s)	(m³/s)	(m)	(m³/s)	%	(m³/s)	%	(m)	%	(m)	%
593	Rio Cachoeira Piracaia	3E-122T	4,25	6,96	1,05	8,21	15,28 % Abaixo	7,67	9,25 % Abaixo	1,09	4,12 % Abaixo	1,10	5,26 % Abaixo
53	Rio Cachoeira Captação Piracaia	3E-116T	*	*	2,20	1,41	*	*	*	1,44	52,85 % Acima	1,31	68,24 % Acima
80	Rio Atibaíha Mascate Nazaré Paulista	3E-089T	4,54	7,76	2,70	2,46	215,45 % Acima	2,32	234,77 % Acima	1,47	83,95 % Acima	2,09	29,69 % Acima
54	Rio Atibaia Atibaia	3E-063T	10,10	11,38	2,51	14,69	22,52 % Abaixo	8,29	37,21 % Acima	2,42	3,69 % Acima	2,12	18,27 % Acima
55	Rio Atibaia Bairro da Ponte Itatiba	3D-006T	15,21	13,63	4,54	36,25	62,41 % Abaixo	16,97	19,71 % Abaixo	4,97	8,78 % Abaixo	4,73	4,08 % Abaixo
56	Rio Atibaia Captação Valinhos	3D-007T	16,40	13,10	1,00	36,43	64,06 % Abaixo	18,71	30,01 % Abaixo	1,64	38,8 % Abaixo	1,20	16,3 % Abaixo
59	Rio Atibaia Desemb. Furtado Campinas	3D-003T	20,27	16,71	0,86	46,03	63,69 % Abaixo	19,34	13,6 % Abaixo	1,43	39,45 % Abaixo	0,93	7 % Abaixo
57	Rio Atibaia Acima de Paulínia	4D-009RT	28,17	17,68	2,13	51,67	65,77 % Abaixo	26,09	32,22 % Abaixo	2,47	13,84 % Abaixo	2,27	6,34 % Abaixo
52	Rio Jaguari Guaripocaba Bragança Paul.	3D-015T	1,88	3,55	1,29	12,83	72,3 % Abaixo	1,50	136,87 % Acima	1,41	7,95 % Abaixo	0,96	34,93 % Acima
138	Rio Jaguari Buenópolis Morungaba	3D-009T	8,59	7,17	1,41	25,11	71,46 % Abaixo	9,21	22,24 % Abaixo	1,41	0,33 % Abaixo	1,52	7,38 % Abaixo
49	Rio Jaguari Jaguariúna	3D-008T	11,63	8,71	1,43	30,22	71,18 % Abaixo	11,40	23,58 % Abaixo	1,51	5,84 % Abaixo	1,55	8,06 % Abaixo
50	Rio Camanducaia Dal Bo Jaguariúna	3D-001T	10,28	7,59	0,52	25,24	69,92 % Abaixo	9,73	21,99 % Abaixo	1,20	56,41 % Abaixo	0,66	21 % Abaixo
48	Rio Jaguari Usina Ester Cosmópolis	4D-001T	27,03	23,11	1,10	69,28	66,64 % Abaixo	34,11	32,24 % Abaixo	2,00	44,81 % Abaixo	1,43	22,99 % Abaixo
122	Rib. Quilombo Americana	-	14,27	5,86	1,77	*	*	14,13	58,51 % Abaixo	*	*	2,17	18,52 % Abaixo
599	Rio Piracicaba Santa Bárbara D'Oeste	-	95,17	48,26	491,60	137,20	64,83 % Abaixo	158,63	69,58 % Abaixo	492,17	0,12 % Abaixo	492,90	0,26 % Abaixo
46	Rio Piracicaba Piracicaba	4D-015T	97,52	53,12	1,45	184,38	71,19 % Abaixo	121,35	56,23 % Abaixo	2,50	41,98 % Abaixo	2,13	31,96 % Abaixo
601	Rio Corumbataí Rio Claro	-	5,46	4,39	557,83	6,71	34,67 % Abaixo	3,07	42,91 % Acima	558,16	0,06 % Abaixo	557,72	0,02 % Acima
630	Rio Corumbataí Novo Batovi Rio Claro	4D-042T	11,82	6,47	532,61	10,79	40,04 % Abaixo	4,36	48,36 % Acima	532,78	0,03 % Abaixo	532,42	0,04 % Acima
602	Rio Corumbataí Captação SEMAE Piracicaba	-	31,88	15,87	1,20	42,85	62,97 % Abaixo	17,22	7,85 % Abaixo	1,65	27,21 % Abaixo	1,24	2,9 % Abaixo
84	Rio Piracicaba Artemis Piracicaba	4D-007T	140,87	75,91	1,08	229,74	66,96 % Abaixo	138,11	45,04 % Abaixo	2,16	49,78 % Abaixo	1,67	35,19 % Abaixo
603	Rio Capivari Reforma Agrária Campinas	-	3,16	1,27	1,66	4,14	69,42 % Abaixo	2,42	47,66 % Abaixo	2,02	18,1 % Abaixo	1,81	8,55 % Abaixo
609	Rio Capivari Sabesp Monte Mor	-	15,19	6,21	527,23	17,82	65,18 % Abaixo	13,32	53,41 % Abaixo	528,02	0,15 % Abaixo	527,85	0,12 % Abaixo
745	Rio Jundiá Campo Limpo Paulista	-	1,14	1,19	1,41	2,60	54,3 % Abaixo	1,02	17,13 % Acima	1,54	8,49 % Abaixo	1,38	2,47 % Acima
502	Rio Jundiá Itaicí Indaiatuba	4E-017	12,15	8,46	553,68	16,07	47,37 % Abaixo	11,30	25,17 % Abaixo	553,90	0,04 % Abaixo	553,85	0,03 % Abaixo
604	Rio Jundiá Salto	-	16,43	7,85	1,06	18,71	58,04 % Abaixo	20,03	60,8 % Abaixo	1,59	33,46 % Abaixo	1,41	25,11 % Abaixo
608	Rio Capivari Mirim Monte Mor	-	2,02	0,47	0,77	2,73	82,69 % Abaixo	1,68	71,81 % Abaixo	1,35	42,77 % Abaixo	1,27	38,94 % Abaixo

OBS1: Tendo em vista que os postos 745 e 608 são recentes, as médias históricas não estão disponíveis.

OBS2: Os postos 607, 599, 601, 630, 609 e 502 possuem cota com referência ao nível do mar (cota ortométrica).

Legenda:

Normal	Atenção	Alerta	Emergência	Extravasamento
--------	---------	--------	------------	----------------

Fonte: SAISP

PREVISÃO DO TEMPO

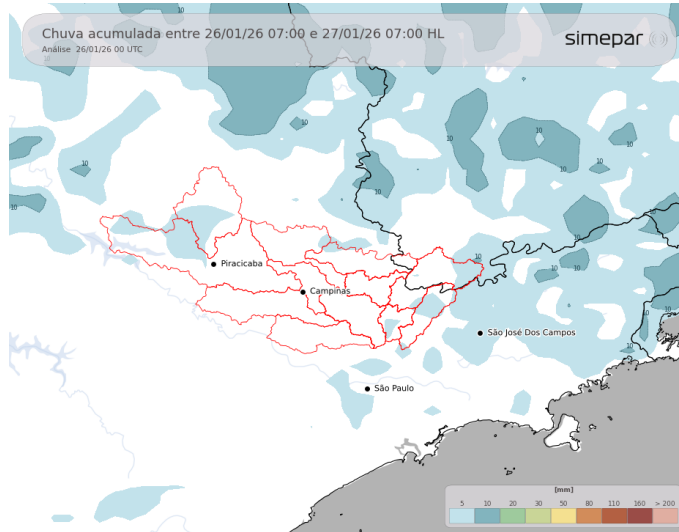

Nesta segunda-feira, o ambiente segue bastante instável entre o leste/nordeste paulista e o sul mineiro. As instabilidades se intensificam principalmente a partir da tarde e atuam de forma bem irregular. Contudo, em algumas sub-bacias as precipitações devem ser fortes com trovoadas.

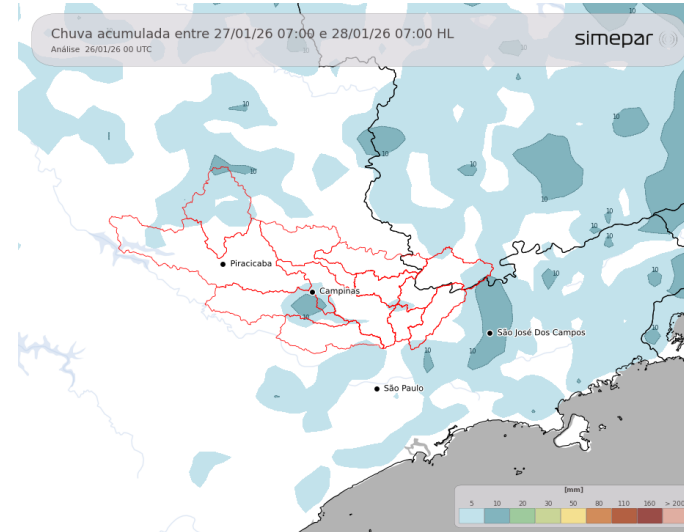

Amanhã (27/01/2026): Terça-feira bem típica de verão nas regiões das Bacias PCJ. Pela manhã o sol aparece e esquenta rápido. A partir da tarde, áreas de instabilidade se intensificam e provocam pancadas de chuva rápidas e localizadas. Há risco de temporais de forma pontual.

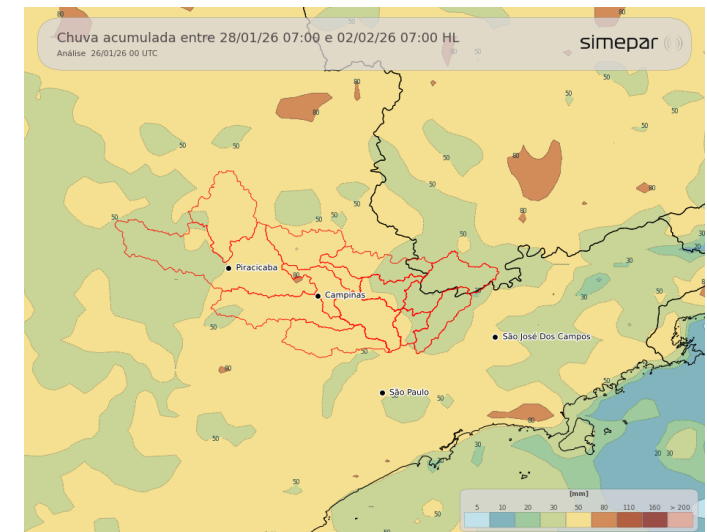

Previsão de 3 a 7 dias (28/01 a 02/02/2026): Semana segue com previsão de pancadas de chuva nas regiões das bacias PCJ. No geral, teremos dias mais característicos de verão, com sol aparecendo pela manhã e com instabilidades entre a tarde e noite. Localmente as precipitações devem ser fortes, e os acumulados de chuva são expressivos (ultrapassando os 50 mm), especialmente entre a sexta-feira e o sábado.

Fonte: Simepar

*** Outras informações como previsão do tempo, meteogramas, gráficos de vazão e nível, podem ser encontrados no site da Sala de Situação PCJ.**



AGÊNCIA DE AGUAS DO ESTADO DE SÃO PAULO

Secretaria de Meio Ambiente, Infraestrutura e Logística



SÃO PAULO GOVERNO DO ESTADO



www.sspcj.org.br

sspcj.dbmt@spaguas.sp.gov.br