



BOLETIM DIÁRIO

Sala de Situação PCJ

31/01/2026



Meio Ambiente, Infraestrutura e Logística

Secretaria de



SÃO PAULO
GOVERNO DO ESTADO

Chuva Acumulada de Radar em 24 horas nas Bacias PCJ : 31-01-2026 07:00 Local

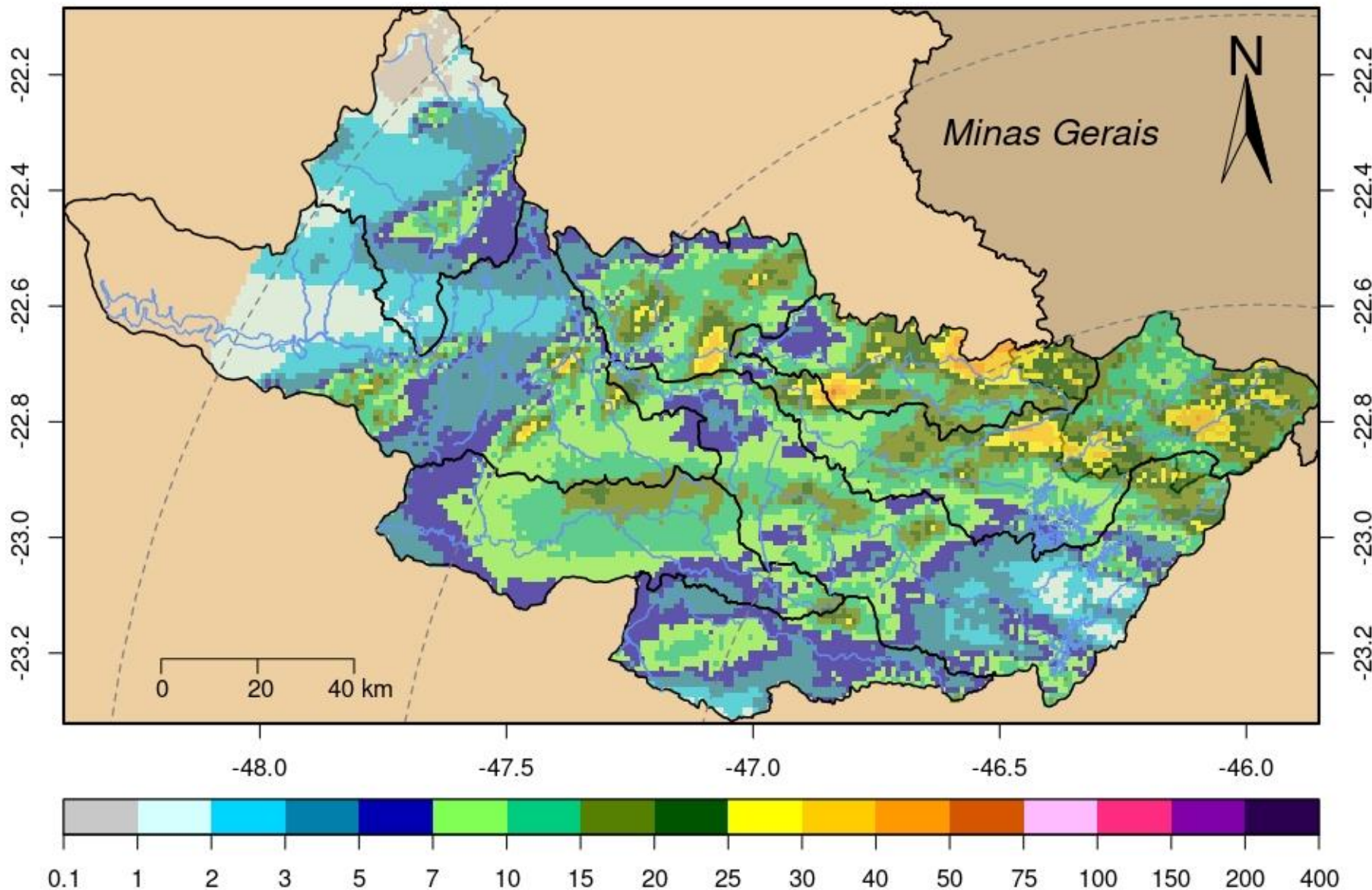

DADOS PLUVIOMÉTRICOS					
Nomenclatura no mapa	Postos	Chuva acumulada das 7h de 30/01/2025 às 7h de 31/01/2026 (mm)	Chuva acumulada em Janeiro (até 31/01/2026 7h00min) (mm)	Chuva média mensal de Janeiro (mm)	Quantidade de chuva em relação à média (%)
53	Rio Cachoeira Captação Piracaia	10,00	190,20	244,42	77,8%
80	Rio Atibainha Mascate Nazaré Paulista	4,75	264,00	249,86	105,7%
54	Rio Atibaia Atibaia	*	*	180,47	*
55	Rio Atibaia Bairro da Ponte Itatiba	6,50	220,25	188,18	117,0%
56	Rio Atibaia Captação Valinhos	12,00	284,00	249,11	114,0%
59	Rio Atibaia Desemb. Furtado Campinas	26,75	384,00	193,57	198,4%
57	Rio Atibaia Acima de Paulínia	2,75	206,00	176,19	*
52	Rio Jaguari Guaripocaba Bragança Paul.	5,60	178,20	172,79	103,1%
138	Rio Jaguari Buenópolis Morungaba	13,00	325,50	182,49	178,4%
49	Rio Jaguari Jaguariúna	*	*	202,62	*
50	Rio Camanducaia Dal Bo Jaguariúna	9,80	265,20	207,94	127,5%
48	Rio Jaguari Usina Ester Cosmópolis	5,75	176,75	222,19	79,5%
863	Rio Jaguari Captação Limeira Limeira	5,80	181,60	***	*
713	Rio Piracicaba Aimaratá Americana	27,60	246,60	231,10	106,7%
122	Rib. Quilombo Americana	7,80	299,20	***	*
599	Rio Piracicaba Santa Bárbara D'Oeste	2,25	151,75	242,93	62,7%
46	Rio Piracicaba Piracicaba	8,50	258,00	228,97	112,7%
601	Rio Corumbataí Rio Claro	13,25	349,00	244,81	142,6%
630	Rio Corumbataí Novo Batovi Rio Claro	24,40	291,80	216,63	134,7%
602	Rio Corumbataí Captação SEMAE Piracicaba	2,50	210,75	249,47	84,5%
84	Rio Piracicaba Artemis Piracicaba	4,80	240,40	172,31	139,5%
603	Rio Capivari Reforma Agrária Campinas	3,50	308,25	250,81	123,3%
609	Rio Capivari Sabesp Monte Mor	8,50	299,75	221,59	135,6%
502	Rio Jundiá Itaicí Indaiatuba	1,40	213,40	214,35	99,6%
604	Rio Jundiá Salto	2,50	213,25	214,73	99,3%

* Postos sem quantidade de chuva em relação à média.

** Postos com indisponibilidade de dados.

*** Postos com instalação recente, não possuindo série histórica adequada.

Fonte: SAISP

REDE TELEMÉTRICA SP-ÁGUAS						
Nomenclatura no mapa	Posto de medição	Código Posto	Cotas de Alerta			
			Atenção	Alerta	Emergência	Extravasamento
593	Rio Cachoeira Montante / Piracaia	3E-122T	3,500	5,299	7,099	8,900
53	Rio Cachoeira Captação Piracaia / Piracaia	3E-116T	1,810	2,209	2,609	3,009
80	Rio Atibaína - Mascate / Nazaré Paulista	3E-089T	1,800	2,200	2,509	2,799
54	Rio Atibaia em Atibaia / Atibaia	3E-063T	2,399	2,610	2,799	3,010
55	Rio Atibaia no Bairro da Ponte / Itatiba	3D-006T	5,099	5,510	5,910	6,310
56	Rio Atibaia Captação Valinhos / Valinhos	3D-007T	3,399	3,710	3,899	4,309
59	Rio Atibaia em Desembargador Furtado / Campinas	3D-003T	2,110	2,399	2,710	3,010
57	Rio Atibaia Acima de Paulínia / Paulínia	4D-009RT	2,799	3,110	3,399	3,710
52	Rio Jaguarí em Guaripocaba / Bragança Paulista	3D-015T	3,810	4,210	4,610	5,010
138	Rio Jaguarí em Buenópolis / Morungaba	3D-009T	2,610	2,910	3,210	3,510
49	Rio Jaguarí em Jaguariúna / Jaguariúna	3D-008T	2,210	2,510	2,810	3,110
50	Rio Camanducaia em Dal Bo/ Jaguariúna	3D-001T	3,110	3,610	4,110	4,610
48	Rio Jaguarí em Usina Ester / Cosmópolis	4D-001T	9,000	10,000	11,000	12,000
122	Ribeirão Quilombo em Americana / Americana	-	-	-	-	5,349
599	Rio Piracicaba em Salta Bárbara D'Oeste / Santa Bárbara D'Oeste	-	493,610	494,399	495,199	496,010
46	Rio Piracicaba em Piracicaba / Piracicaba	4D-015T	3,200	3,700	4,200	4,700
601	Rio Corumbataí em Rio Claro / Rio Claro	-	558,299	558,600	558,899	559,250
630	Rio Corumbataí - Novo Batovi / Rio Claro	4D-042T	534,510	535,010	535,510	536,010
602	Rio Corumbataí- Captação SEMAE Piracicaba / Piracicaba	-	3,399	4,099	4,799	5,500
84	Rio Piracicaba em Artemis / Piracicaba	4D-007T	3,010	3,510	4,010	4,510
603	Rio Capivari - Reforma Agrária / Campinas	4E-027T	2,809	3,210	3,610	4,010
609	Rio Capivari Sabesp Monte Mor / Monte Mor	-	529,009	529,509	530,009	530,509
608	Rio Capivari Mirim em Monte Mor / Monte Mor	-	-	-	-	4,000
745	Rio Jundiá em Campo Limpo Paulista / Campo Limpo Paulista	-	2,540	2,939	3,339	3,740
502	Rio Jundiá - Itaici / Indaiatuba	4E-017T	554,009	554,509	555,009	555,509
604	Rio Jundiá / Salto	-	3,700	4,099	4,500	4,900

Cota com referência ao nível do mar (cota ortométrica)

REDE TELEMÉTRICA SP-ÁGUAS													
31/01/2026						Vazão (Q)				Nível (Flu)			
Nomeclatura no mapa	Posto de medição local	Código do Posto	Vazão Média do Mês Atual	Vazão do rio 31/01/2026 07 h	Nível do rio 31/01/2026 07 h	Vazão Média Histórica de Janeiro	Vazão 7h/Vazão média	Vazão 31/01/2025 07h	Relação Q (31/01/26) 7h / Q (31/01/25) 7h	Nível Médio Histórico de Janeiro	Nível 7h/ Nível médio	Nível 31/01/2025 07h	Relação Flu (31/01/26) 7h / Flu (31/01/25) 7h
			(m³/s)	(m³/s)	(m)	(m³/s)	%	(m³/s)	%	(m)	%	(m)	%
593	Rio Cachoeira Piracaia	3E-122T	4,79	11,46	1,39	8,21	39,51 % Acima	8,23	39,2 % Acima	1,09	27,44 % Acima	1,15	20,99 % Acima
53	Rio Cachoeira Captação Piracaia	3E-116T	*	*	1,31	1,41	*	*	*	1,44	8,94 % Abaixo	1,37	3,88 % Abaixo
80	Rio Atibainha Mascate Nazaré Paulista	3E-089T	4,92	3,27	2,40	2,46	32,89 % Acima	1,98	65,02 % Acima	1,47	63,2 % Acima	1,95	22,9 % Acima
54	Rio Atibaia Atibaia	3E-063T	10,74	20,60	3,32	14,69	40,26 % Acima	16,50	24,89 % Acima	2,42	37,21 % Acima	2,98	11,39 % Acima
55	Rio Atibaia Bairro da Ponte Itatiba	3D-006T	16,58	40,78	5,82	36,25	12,48 % Acima	29,93	36,24 % Acima	4,97	16,99 % Acima	5,37	8,42 % Acima
56	Rio Atibaia Captação Valinhos	3D-007T	17,91	45,80	1,97	36,43	25,71 % Acima	33,02	38,7 % Acima	1,64	20,19 % Acima	1,63	20,69 % Acima
59	Rio Atibaia Desemb. Furtado Campinas	3D-003T	22,21	50,59	1,59	46,03	9,91 % Acima	36,87	37,2 % Acima	1,43	11,36 % Acima	1,32	20,56 % Acima
57	Rio Atibaia Acima de Paulínia	4D-009RT	29,77	65,45	2,79	51,67	26,68 % Acima	51,94	26,03 % Acima	2,47	12,94 % Acima	2,63	6,05 % Acima
52	Rio Jaguari Guaripocaba Bragança Paul.	3D-015T	2,26	8,55	1,85	12,83	33,32 % Abaixo	6,63	28,93 % Acima	1,41	31,75 % Acima	1,66	11,63 % Acima
138	Rio Jaguari Buenópolis Morungaba	3D-009T	10,56	45,93	2,64	25,11	82,92 % Acima	25,79	78,08 % Acima	1,41	87 % Acima	2,17	21,36 % Acima
49	Rio Jaguari Jaguariúna	3D-008T	13,86	53,75	2,83	30,22	77,84 % Acima	36,26	48,21 % Acima	1,51	86,86 % Acima	2,39	18,52 % Acima
50	Rio Camanducaia Dal Bo Jaguariúna	3D-001T	11,48	66,25	2,73	25,24	162,47 % Acima	58,23	13,78 % Acima	1,20	127,43 % Acima	2,51	8,81 % Acima
48	Rio Jaguari Usina Ester Cosmópolis	4D-001T	29,24	114,75	3,17	69,28	65,62 % Acima	66,67	72,12 % Acima	2,00	58,85 % Acima	2,24	41,42 % Acima
122	Rib. Quilombo Americana	-	15,00	15,16	2,22	*	*	78,32	80,65 % Abaixo	*	*	4,21	47,34 % Abaixo
599	Rio Piracicaba Santa Bárbara D'Oeste	-	97,79	240,88	493,73	137,20	75,57 % Acima	262,91	8,38 % Abaixo	492,17	0,32 % Acima	493,94	0,04 % Abaixo
46	Rio Piracicaba Piracicaba	4D-015T	99,98	249,47	3,22	184,38	35,3 % Acima	262,09	4,82 % Abaixo	2,50	28,59 % Acima	3,32	2,98 % Abaixo
601	Rio Corumbataí Rio Claro	-	5,61	6,51	558,16	6,71	3,02 % Abaixo	19,44	66,51 % Abaixo	558,16	0 % Acima	559,66	0,27 % Abaixo
630	Rio Corumbataí Novo Batovi Rio Claro	4D-042T	12,25	26,24	533,94	10,79	143,06 % Acima	43,81	40,11 % Abaixo	532,78	0,22 % Acima	534,88	0,17 % Abaixo
602	Rio Corumbataí Captação SEMAE Piracicaba	-	32,38	86,15	2,48	42,85	101,04 % Acima	85,86	0,33 % Acima	1,65	49,64 % Acima	2,47	0,16 % Acima
84	Rio Piracicaba Artemis Piracicaba	4D-007T	142,97	353,23	3,20	229,74	53,76 % Acima	339,74	3,97 % Acima	2,16	48,53 % Acima	3,13	2,3 % Acima
603	Rio Capivari Reforma Agrária Campinas	-	3,53	4,72	2,20	4,14	13,97 % Acima	6,36	25,83 % Abaixo	2,02	8,57 % Acima	2,46	10,5 % Abaixo
609	Rio Capivari Sabesp Monte Mor	-	16,97	40,86	529,58	17,82	129,26 % Acima	42,63	4,17 % Abaixo	528,02	0,29 % Acima	529,68	0,02 % Abaixo
745	Rio Jundiá Campo Limpo Paulista	-	1,28	2,94	1,67	2,60	12,95 % Acima	6,07	51,56 % Abaixo	1,54	8,24 % Acima	1,98	15,75 % Abaixo
502	Rio Jundiá Itaicí Indaiatuba	4E-017	13,12	15,30	553,91	16,07	4,8 % Abaixo	65,48	76,64 % Abaixo	553,90	0 % Acima	555,32	0,26 % Abaixo
604	Rio Jundiá Salto	-	17,33	22,70	1,47	18,71	21,31 % Acima	78,37	71,04 % Abaixo	1,59	7,37 % Abaixo	2,29	35,92 % Abaixo
608	Rio Capivari Mirim Monte Mor	-	2,78	12,24	3,23	2,73	347,92 % Acima	6,11	100,25 % Acima	1,35	139,37 % Acima	2,29	41,12 % Acima

OBS1: Tendo em vista que os postos 745 e 608 são recentes, as médias históricas não estão disponíveis.

OBS2: Os postos 607, 599, 601, 630, 609 e 502 possuem cota com referência ao nível do mar (cota ortométrica).

Legenda:

Normal

Atenção

Alerta

Emergência

Extravasamento

Fonte: SAISP



Secretaria de Meio Ambiente, Infraestrutura e Logística



SÃO PAULO GOVERNO DO ESTADO

