



# BOLETIM DIÁRIO

Sala de Situação PCJ

14/02/2026



Meio Ambiente, Infraestrutura e Logística

Secretaria de



**SÃO PAULO**  
GOVERNO DO ESTADO

# Localização dos Postos da Rede Telemétrica da SP-ÁGUAS/SAISP nas Bacias PCJ

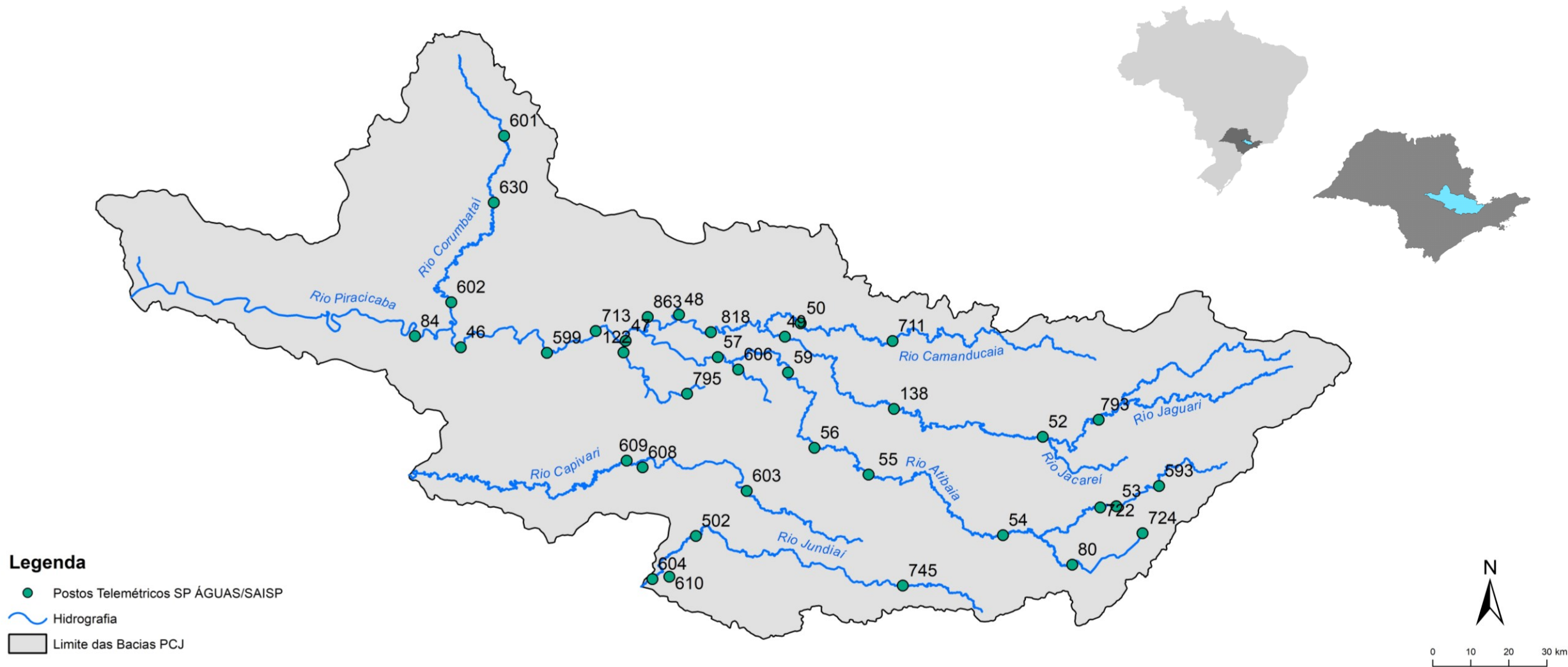

### Chuva Acumulada de Radar em 24 horas nas Bacias PCJ : 14-02-2026 07:00 Local

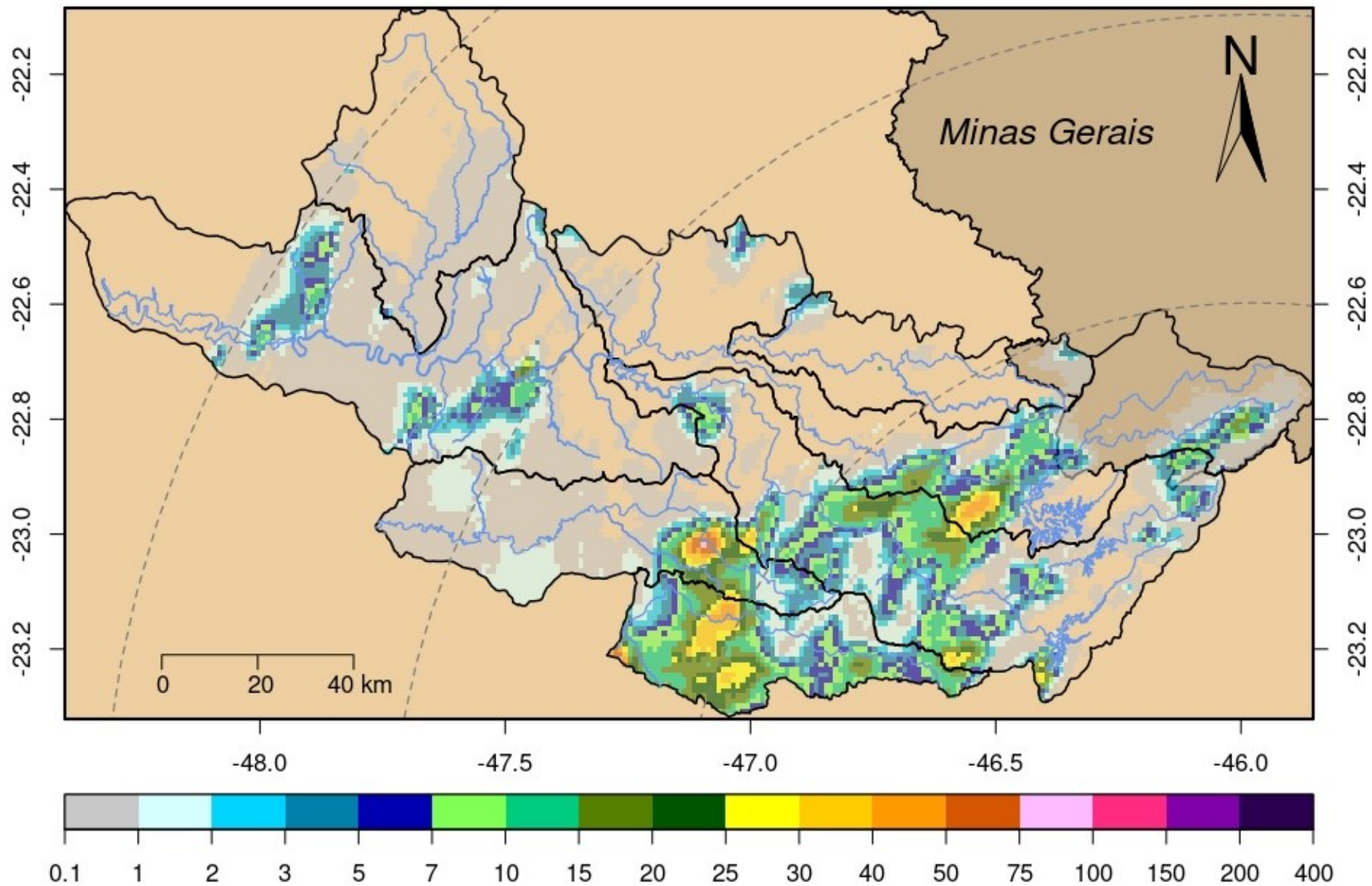

DADOS PLUVIOMÉTRICOS						
Nomenclatura no mapa	Postos	2026	Chuva acumulada das 7h de 13/02/2026 às 7h de 14/02/2026 (mm)	Chuva acumulada em Fevereiro (até 14/02/2026 7h00min) (mm)	Chuva média mensal de Fevereiro (mm)	Quantidade de chuva em relação à média (%)
		Janeiro				
53	Rio Cachoeira Captação Piracaia	190,20	0,00	238,20	166,17	143,3%
80	Rio Atibainha Mascate   Nazaré Paulista	264,00	0,00	274,50	174,47	157,3%
54	Rio Atibaia Atibaia	*	0,00	238,20	174,05	136,9%
55	Rio Atibaia Bairro da Ponte   Itatiba	220,25	9,00	178,00	142,59	124,8%
56	Rio Atibaia Captação Valinhos	284,00	0,00	263,60	169,72	155,3%
59	Rio Atibaia Desemb. Furtado   Campinas	384,00	0,00	149,25	130,78	114,1%
57	Rio Atibaia Acima de Paulínia	206,00	3,50	106,25	135,07	*
52	Rio Jaguari Guaripocaba   Bragança Paul.	178,20	8,00	122,40	110,21	111,1%
138	Rio Jaguari Buenópolis   Morungaba	325,50	0,00	198,50	140,32	141,5%
49	Rio Jaguari Jaguariúna	*	0,00	155,80	139,47	111,7%
50	Rio Camanducaia Dal Bo   Jaguariúna	265,20	0,00	227,60	126,12	180,5%
48	Rio Jaguari Usina Ester   Cosmópolis	176,75	0,00	102,50	128,68	79,7%
863	Rio Jaguari Captação Limeira   Limeira	181,60	0,00	87,00	***	*
713	Rio Piracicaba Aimaratá   Americana	246,60	0,00	137,80	148,12	93,0%
122	Rib. Quilombo Americana	299,20	0,00	174,00	***	*
599	Rio Piracicaba Santa Bárbara D'Oeste	151,75	6,00	207,75	120,25	173,1%
46	Rio Piracicaba Piracicaba	258,00	0,00	163,25	141,41	115,4%
601	Rio Corumbataí Rio Claro	349,00	0,25	125,00	169,05	74,0%
630	Rio Corumbataí Novo Batovi   Rio Claro	291,80	0,20	125,00	168,08	74,4%
602	Rio Corumbataí Captação SEMAE   Piracicaba	210,75	0,00	115,75	142,76	81,1%
84	Rio Piracicaba Artemis   Piracicaba	240,40	0,00	142,40	139,12	102,4%
603	Rio Capivari Reforma Agrária   Campinas	308,25	38,00	154,75	180,75	86,0%
609	Rio Capivari Sabesp   Monte Mor	299,75	0,00	152,00	157,91	96,8%
502	Rio Jundiá Itaicí   Indaiatuba	213,40	1,80	205,60	157,35	130,7%
604	Rio Jundiá Salto	213,25	2,00	134,50	161,20	83,4%

\* Postos sem quantidade de chuva em relação à média.

\*\* Postos com indisponibilidade de dados.

\*\*\* Postos com instalação recente, não possuindo série histórica adequada.

Fonte: SAISP

REDE TELEMÉTRICA SP-ÁGUAS						
Nomenclatura no mapa	Posto de medição	Código Posto	Cotas de Alerta			
			Atenção	Alerta	Emergência	Extravasamento
593	Rio Cachoeira Montante / Piracaia	3E-122T	3,500	5,299	7,099	8,900
53	Rio Cachoeira Captação Piracaia / Piracaia	3E-116T	1,810	2,209	2,609	3,009
80	Rio Atibaína - Mascate / Nazaré Paulista	3E-089T	1,800	2,200	2,509	2,799
54	Rio Atibaia em Atibaia / Atibaia	3E-063T	2,399	2,610	2,799	3,010
55	Rio Atibaia no Bairro da Ponte / Itatiba	3D-006T	5,099	5,510	5,910	6,310
56	Rio Atibaia Captação Valinhos / Valinhos	3D-007T	3,399	3,710	3,899	4,309
59	Rio Atibaia em Desembargador Furtado / Campinas	3D-003T	2,110	2,399	2,710	3,010
57	Rio Atibaia Acima de Paulínia / Paulínia	4D-009RT	2,799	3,110	3,399	3,710
52	Rio Jaguarí em Guaripocaba / Bragança Paulista	3D-015T	3,810	4,210	4,610	5,010
138	Rio Jaguarí em Buenópolis / Morungaba	3D-009T	2,610	2,910	3,210	3,510
49	Rio Jaguarí em Jaguariúna / Jaguariúna	3D-008T	2,210	2,510	2,810	3,110
50	Rio Camanducaia em Dal Bo/ Jaguariúna	3D-001T	3,110	3,610	4,110	4,610
48	Rio Jaguarí em Usina Ester / Cosmópolis	4D-001T	9,000	10,000	11,000	12,000
122	Ribeirão Quilombo em Americana / Americana	-	-	-	-	5,349
599	Rio Piracicaba em Salta Bárbara D'Oeste / Santa Bárbara D'Oeste	-	493,610	494,399	495,199	496,010
46	Rio Piracicaba em Piracicaba / Piracicaba	4D-015T	3,200	3,700	4,200	4,700
601	Rio Corumbataí em Rio Claro / Rio Claro	-	558,299	558,600	558,899	559,250
630	Rio Corumbataí - Novo Batovi / Rio Claro	4D-042T	534,510	535,010	535,510	536,010
602	Rio Corumbataí- Captação SEMAE Piracicaba / Piracicaba	-	3,399	4,099	4,799	5,500
84	Rio Piracicaba em Artemis / Piracicaba	4D-007T	3,010	3,510	4,010	4,510
603	Rio Capivari - Reforma Agrária / Campinas	4E-027T	2,809	3,210	3,610	4,010
609	Rio Capivari Sabesp Monte Mor / Monte Mor	-	529,009	529,509	530,009	530,509
608	Rio Capivari Mirim em Monte Mor / Monte Mor	-	-	-	-	4,000
745	Rio Jundiá em Campo Limpo Paulista / Campo Limpo Paulista	-	2,540	2,939	3,339	3,740
502	Rio Jundiá - Itaici / Indaiatuba	4E-017T	554,009	554,509	555,009	555,509
604	Rio Jundiá / Salto	-	3,700	4,099	4,500	4,900

Cota com referência ao nível do mar (cota ortométrica)

REDE TELEMÉTRICA SP-ÁGUAS													
14/02/2026						Vazão (Q)				Nível (Flu)			
Nomeclatura no mapa	Posto de medição   local	Código do Posto	Vazão Média do Mês Atual	Vazão do rio 14/02/2026 07 h	Nível do rio 14/02/2026 07 h	Vazão Média Histórica de Fevereiro	Vazão 7h/Vazão média	Vazão 14/02/2025 07h	Relação Q (14/02/26) 7h / Q (14/02/25) 7h	Nível Médio Histórico de Fevereiro	Nível 7h/ Nível médio	Nível 14/02/2025 07h	Relação Flu (14/02/26) 7h / Flu (14/02/25) 7h
			(m³/s)	(m³/s)	(m)	(m³/s)	%	(m³/s)	%	(m)	%	(m)	%
593	Rio Cachoeira Piracaia	3E-122T	13,68	9,85	1,27	8,19	20,24 % Acima	4,15	137,35 % Acima	1,13	13,02 % Acima	0,79	60,4 % Acima
53	Rio Cachoeira Captação Piracaia	3E-116T	*	*	1,36	1,32	*	*	*	1,44	5,54 % Abaixo	1,54	11,32 % Abaixo
80	Rio Atibaia Mascate   Nazaré Paulista	3E-089T	1,58	0,99	1,67	2,21	55,38 % Abaixo	2,39	58,76 % Abaixo	1,43	16,61 % Acima	2,11	20,97 % Abaixo
54	Rio Atibaia Atibaia	3E-063T	22,55	25,36	3,49	12,64	100,63 % Acima	8,21	208,77 % Acima	2,33	49,84 % Acima	2,12	64,92 % Acima
55	Rio Atibaia Bairro da Ponte   Itatiba	3D-006T	53,37	65,81	6,93	32,20	104,4 % Acima	16,45	300,1 % Acima	4,91	41,24 % Acima	4,70	47,41 % Acima
56	Rio Atibaia Captação Valinhos	3D-007T	58,01	78,91	2,74	32,92	139,69 % Acima	18,26	332,05 % Acima	1,56	75,54 % Acima	1,18	132,26 % Acima
59	Rio Atibaia Desemb. Furtado   Campinas	3D-003T	73,80	95,58	2,33	39,60	141,35 % Acima	25,23	278,83 % Acima	1,34	73,79 % Acima	1,07	118,28 % Acima
57	Rio Atibaia Acima de Paulínia	4D-009RT	81,54	105,07	3,19	46,76	124,73 % Acima	40,01	162,65 % Acima	2,42	31,81 % Acima	2,48	29,05 % Acima
52	Rio Jaguari Guaripocaba   Bragança Paul.	3D-015T	10,19	5,84	1,57	11,56	49,47 % Abaixo	1,33	339,83 % Acima	1,34	17,12 % Acima	0,92	70,79 % Acima
138	Rio Jaguari Buenópolis   Morungaba	3D-009T	50,82	36,88	2,44	26,37	39,83 % Acima	9,70	280,13 % Acima	1,44	69,41 % Acima	1,54	58,2 % Acima
49	Rio Jaguari Jaguariúna	3D-008T	62,77	49,59	2,73	23,45	111,43 % Acima	10,42	376 % Acima	1,46	87,13 % Acima	1,51	81,21 % Acima
50	Rio Camanducaia Dal Bo   Jaguariúna	3D-001T	55,03	30,77	1,64	25,47	20,84 % Acima	9,72	216,71 % Acima	1,20	35,76 % Acima	0,66	147,35 % Acima
48	Rio Jaguari Usina Ester   Cosmópolis	4D-001T	124,83	112,88	3,14	62,84	79,65 % Acima	31,07	263,32 % Acima	1,91	64,48 % Acima	1,34	133,63 % Acima
122	Rib. Quilombo Americana	-	21,11	10,42	2,00	*	*	18,86	44,73 % Abaixo	*	*	2,37	15,38 % Abaixo
599	Rio Piracicaba Santa Bárbara D' Oeste	-	256,22	298,82	494,28	118,63	151,89 % Acima	89,91	232,36 % Acima	492,62	0,34 % Acima	492,15	0,43 % Acima
46	Rio Piracicaba Piracicaba	4D-015T	260,52	299,96	3,61	175,25	71,16 % Acima	95,07	215,53 % Acima	2,45	47,39 % Acima	1,89	91,41 % Acima
601	Rio Corumbataí Rio Claro	-	8,80	5,82	558,06	6,37	8,56 % Abaixo	4,30	35,47 % Acima	558,17	0,02 % Abaixo	557,93	0,02 % Acima
630	Rio Corumbataí Novo Batovi   Rio Claro	4D-042T	17,76	*	533,09	11,54	*	6,49	*	532,75	0,06 % Acima	532,61	0,09 % Acima
602	Rio Corumbataí Captação SEMAE   Piracicaba	-	52,73	35,13	1,64	37,40	6,07 % Abaixo	21,91	60,37 % Acima	1,60	2,38 % Acima	1,36	21,08 % Acima
84	Rio Piracicaba Artemis   Piracicaba	4D-007T	336,41	369,88	3,29	217,60	69,98 % Acima	121,08	205,49 % Acima	2,14	54,13 % Acima	1,52	116,66 % Acima
603	Rio Capivari Reforma Agrária   Campinas	-	6,98	5,36	2,28	4,21	27,2 % Acima	4,66	15,05 % Acima	2,05	11,07 % Acima	2,19	4,2 % Acima
609	Rio Capivari Sabesp   Monte Mor	-	31,59	19,58	528,30	16,74	16,93 % Acima	39,93	50,97 % Abaixo	527,94	0,07 % Acima	529,53	0,23 % Abaixo
745	Rio Jundiá Campo Limpo Paulista	-	6,60	4,21	1,81	2,70	56,09 % Acima	1,27	232,73 % Acima	1,59	13,55 % Acima	1,43	26,95 % Acima
502	Rio Jundiá Itaici   Indaiatuba	4E-017	35,72	32,35	554,37	14,99	115,9 % Acima	14,61	121,46 % Acima	553,95	0,07 % Acima	553,98	0,07 % Acima
604	Rio Jundiá Salto	-	43,35	28,43	1,59	23,07	23,23 % Acima	27,97	1,67 % Acima	1,64	3,37 % Abaixo	1,58	0,57 % Acima
608	Rio Capivari Mirim Monte Mor	-	6,15	3,92	1,85	3,00	30,55 % Acima	2,70	45,11 % Acima	1,40	31,98 % Acima	1,56	18,71 % Acima

OBS1: Tendo em vista que os postos 745 e 608 são recentes, as médias históricas não estão disponíveis.

OBS2: Os postos 607, 599, 601, 630, 609 e 502 possuem cota com referência ao nível do mar (cota ortométrica).

Legenda: Normal Atensão Alerta Emergência Extravasamento

Fonte: SAISP



Secretaria de Meio Ambiente, Infraestrutura e Logística



SÃO PAULO GOVERNO DO ESTADO

