



BOLETIM DIÁRIO

Sala de Situação PCJ

03/06/2026



Meio Ambiente, Infraestrutura e Logística

Secretaria de



SÃO PAULO
GOVERNO DO ESTADO

Localização dos Postos da Rede Telemétrica da SP-ÁGUAS/SAISP nas Bacias PCJ

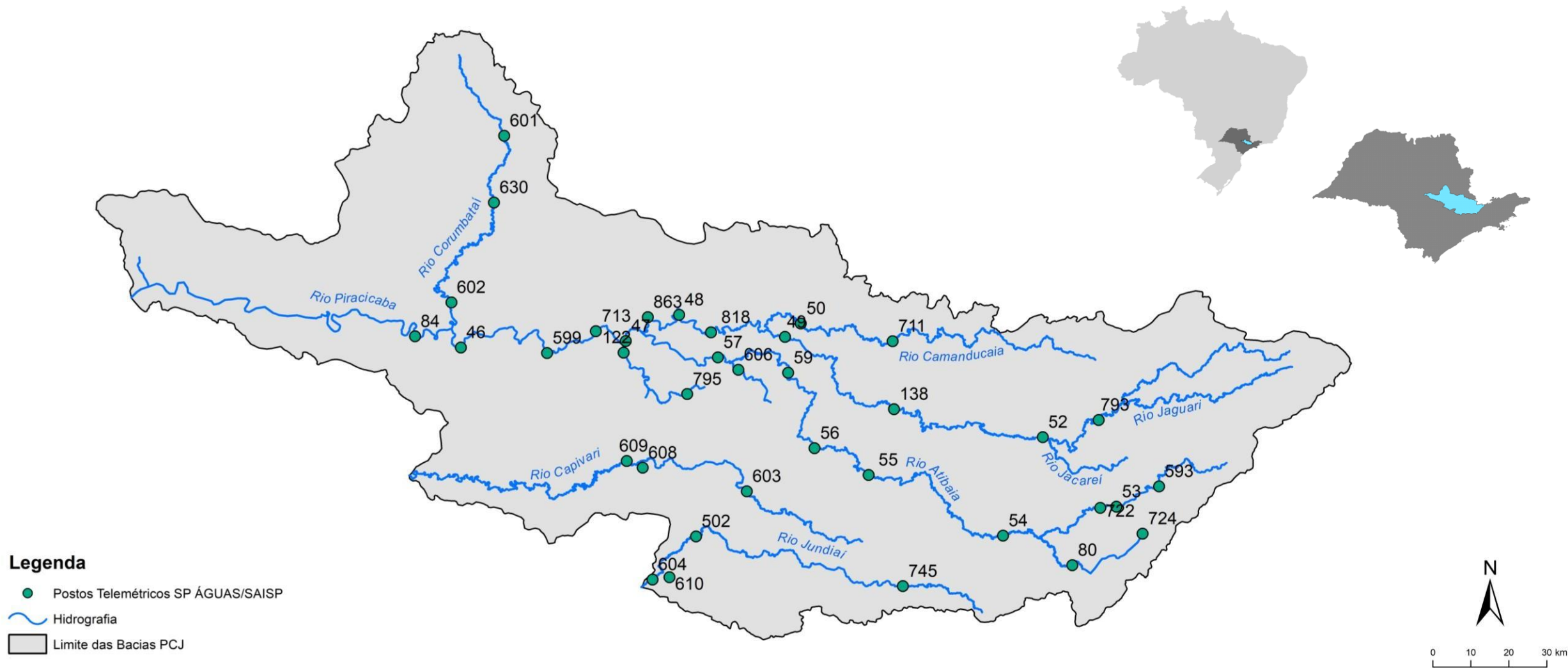

Chuva Acumulada de Radar em 24 horas nas Bacias PCJ : 03-06-2026 07:00 Local

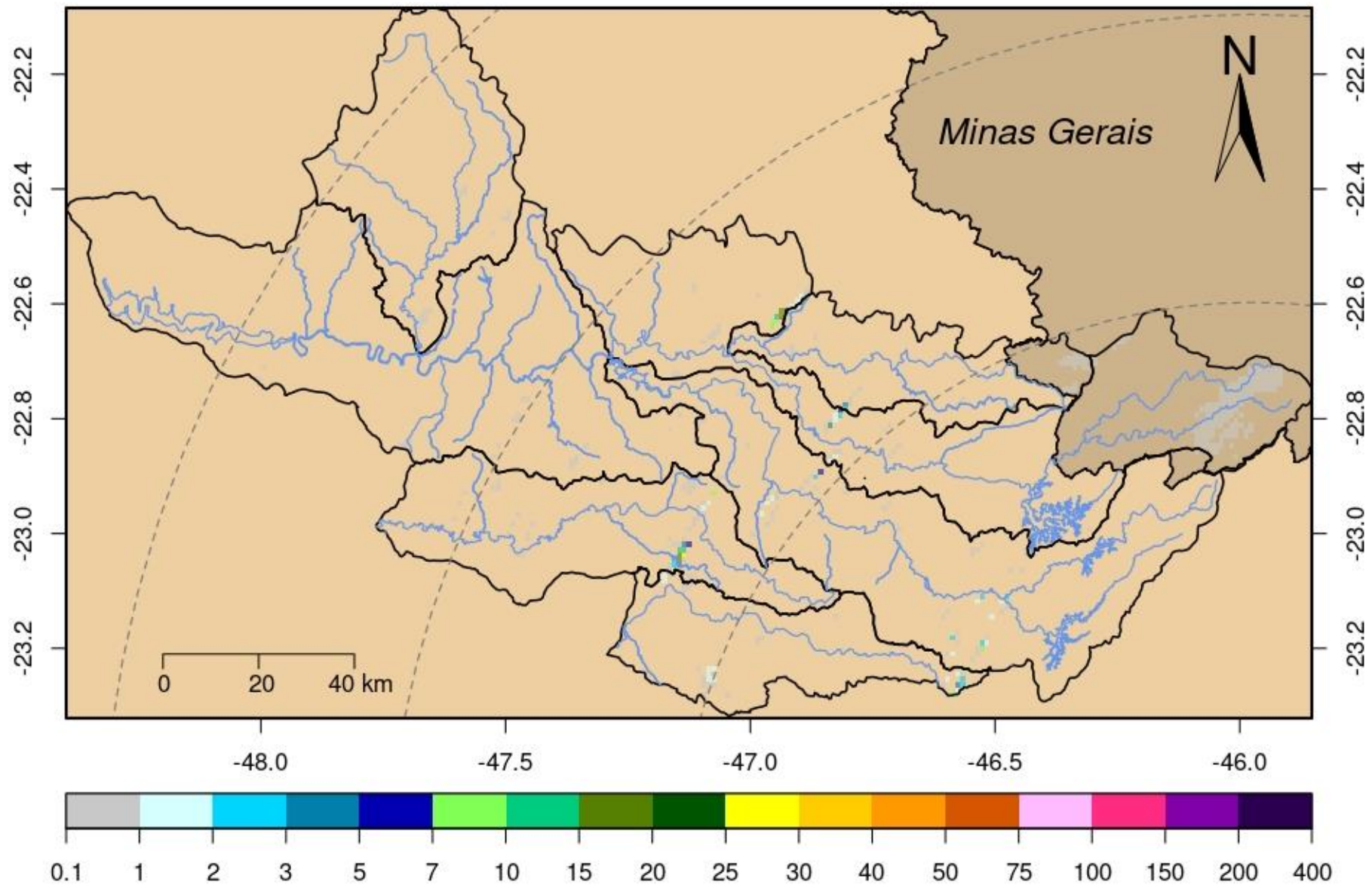

Rede telemétrica do SAISP										
Nomenclatura no mapa	Postos	2026					Chuva acumulada das 7h de 02/06/2024 às 7h de 03/06/2026 (mm)	Chuva acumulada em Junho (até 03/06/2026 7h00min) (mm)	Chuva média mensal de Junho (mm)	Quantidade de chuva em relação à média (%)
		Janeiro	Fevereiro	Março	Abril	Maior				
53	Rio Cachoeira Captação Piracaia	190,20	383,40	263,40	48,60	92,60	0,00	0,00	39,03	*
80	Rio Atibaia Mascate Nazaré Paulista	264,00	360,25	270,25	101,00	78,50	0,00	0,00	61,26	*
54	Rio Atibaia Atibaia	*	358,40	222,80	68,20	57,60	0,00	0,00	52,04	*
55	Rio Atibaia Bairro da Ponte Itatiba	220,25	213,00	165,25	30,25	52,50	0,00	0,00	50,48	*
56	Rio Atibaia Captação Valinhos	284,00	310,80	167,60	57,00	50,40	0,00	0,00	43,94	*
59	Rio Atibaia Desemb. Furtado Campinas	384,00	203,75	214,25	46,00	*	0,00	0,00	42,17	*
57	Rio Atibaia Acima de Paulínia	206,00	228,75	165,50	43,50	48,75	0,00	0,00	36,56	*
52	Rio Jaguari Guaripocaba Bragança Paul.	178,20	225,20	187,80	24,60	67,20	0,00	0,20	30,16	0,7%
138	Rio Jaguari Buenópolis Morungaba	325,50	256,50	168,50	56,00	37,25	0,00	0,25	49,83	0,5%
49	Rio Jaguari Jaguariúna	*	200,00	196,20	58,80	47,40	0,00	0,20	34,60	0,6%
50	Rio Camanducaia Dal Bo Jaguariúna	265,20	269,80	203,20	71,40	51,20	0,20	0,60	45,32	1,3%
48	Rio Jaguari Usina Ester Cosmópolis	176,75	192,50	159,50	36,25	56,00	0,00	0,25	31,93	0,8%
863	Rio Jaguari Captação Limeira Limeira	181,60	158,80	136,20	44,20	39,60	0,00	0,00	19,60	***
713	Rio Piracicaba Aimaratá Americana	246,60	190,80	156,20	36,20	48,60	0,00	0,00	23,49	*
607	Rib. Quilombo Americana	299,20	227,80	211,00	63,40	81,00	0,00	0,00	***	***
599	Rio Piracicaba Santa Bárbara D'Oeste	151,75	282,50	151,50	34,50	60,25	0,00	0,50	33,87	1,5%
46	Rio Piracicaba Piracicaba	258,00	203,75	138,50	67,00	43,00	0,00	0,00	39,17	*
601	Rio Corumbataí Rio Claro	349,00	214,50	137,00	93,50	83,00	0,00	0,50	29,20	1,7%
630	Rio Corumbataí Novo Batovi Rio Claro	291,80	185,00	101,00	76,20	62,20	0,00	0,00	32,34	*
602	Rio Corumbataí Captação SEMAE Piracicaba	210,75	217,25	121,50	51,25	76,25	0,00	0,25	31,35	0,8%
84	Rio Piracicaba Artemis Piracicaba	240,40	173,20	160,40	78,40	77,40	0,00	0,20	38,09	0,5%
603	Rio Capivari Reforma Agrária Campinas	308,25	213,25	165,50	52,75	45,00	0,00	0,00	49,72	*
609	Rio Capivari Sabesp Monte Mor	299,75	289,50	166,75	27,00	40,75	0,25	0,50	42,92	1,2%
502	Rio Jundiá Itaici Indaiatuba	213,40	241,00	104,20	40,40	55,60	0,40	0,60	55,82	1,1%
604	Rio Jundiá Salto	213,25	173,25	89,25	82,00	49,25	0,00	0,00	43,81	*

* Postos sem quantidade de chuva em relação à média.

** Postos com indisponibilidade de dados.

*** Postos com instalação recente, não possuindo série histórica adequada.

**** A chuva média mensal está sendo calculados com dados até o ano de 2024.

Fonte: SAISP

REDE TELEMÉTRICA SP-ÁGUAS						
Nomenclatura no mapa	Posto de medição	Código Posto	Cotas de Alerta			
			Atenção	Alerta	Emergência	Extravasamento
593	Rio Cachoeira Montante / Piracaia	3E-122T	3,500	5,299	7,099	8,900
53	Rio Cachoeira Captação Piracaia / Piracaia	3E-116T	1,810	2,209	2,609	3,009
80	Rio Atibaína - Mascate / Nazaré Paulista	3E-089T	1,800	2,200	2,509	2,799
54	Rio Atibaína em Atibaína / Atibaína	3E-063T	2,399	2,610	2,799	3,010
55	Rio Atibaína no Bairro da Ponte / Itatiba	3D-006T	5,099	5,510	5,910	6,310
56	Rio Atibaína Captação Valinhos / Valinhos	3D-007T	3,399	3,710	3,899	4,309
59	Rio Atibaína em Desembargador Furtado / Campinas	3D-003T	2,110	2,399	2,710	3,010
57	Rio Atibaína Acima de Paulínia / Paulínia	4D-009RT	2,799	3,110	3,399	3,710
52	Rio Jaguari em Guaripocaba / Bragança Paulista	3D-015T	3,810	4,210	4,610	5,010
138	Rio Jaguari em Buenópolis / Morungaba	3D-009T	2,610	2,910	3,210	3,510
49	Rio Jaguari em Jaguariúna / Jaguariúna	3D-008T	2,210	2,510	2,810	3,110
50	Rio Camanducaína em Dal Bo/ Jaguariúna	3D-001T	3,110	3,610	4,110	4,610
48	Rio Jaguari em Usina Ester / Cosmópolis	4D-001T	9,000	10,000	11,000	12,000
122	Ribeirão Quilombo em Americana / Americana	-	-	-	-	5,349
599	Rio Piracicaba em Salta Bárbara D'Oeste / Santa Bárbara D'Oeste	-	493,610	494,399	495,199	496,010
46	Rio Piracicaba em Piracicaba / Piracicaba	4D-015T	3,200	3,700	4,200	4,700
601	Rio Corumbataína em Rio Claro / Rio Claro	-	558,299	558,600	558,899	559,250
630	Rio Corumbataína - Novo Batovi / Rio Claro	4D-042T	534,510	535,010	535,510	536,010
602	Rio Corumbataína- Captação SEMAE Piracicaba / Piracicaba	-	3,399	4,099	4,799	5,500
84	Rio Piracicaba em Artemis / Piracicaba	4D-007T	3,010	3,510	4,010	4,510
603	Rio Capivari - Reforma Agrária / Campinas	4E-027T	2,809	3,210	3,610	4,010
609	Rio Capivari Sabesp Monte Mor / Monte Mor	-	529,009	529,509	530,009	530,509
608	Rio Capivari Mirim em Monte Mor / Monte Mor	-	-	-	-	4,000
745	Rio Jundiá em Campo Limpo Paulista / Campo Limpo Paulista	-	2,540	2,939	3,339	3,740
502	Rio Jundiá - Itaici / Indaiatuba	4E-017T	554,009	554,509	555,009	555,509
604	Rio Jundiá / Salto	-	3,700	4,099	4,500	4,900

Cota com referência ao nível do mar (cota ortométrica)

REDE TELEMÉTRICA DAEE/SP													
03/06/2026						Vazão (Q)				Nível (Flu)			
Nomeclatura no mapa	Posto de medição local	Código do Posto	Vazão Média do Mês Atual	Vazão do rio 03/06/2026 07 h	Nível do rio 03/06/2026 07 h	Vazão Média Histórica de Junho	Vazão 7h/Vazão média	Vazão 03/06/2025 07h	Relação Q (03/06/26) 7h / Q (03/06/25) 7h	Nível Médio Histórico de Junho	Nível 7h/ Nível médio	Nível 03/06/2025 07h	Relação Flu (03/06/26) 7h / Flu (03/06/25) 7h
			(m³/s)	(m³/s)	(m)	(m³/s)	%	(m³/s)	%	(m)	%	(m)	%
593	Rio Cachoeira Piracaia	3E-122T	3,43	3,36	1,18	3,70	9,19 % Abaixo	2,57	30,74 % Acima	0,75	57,73 % Acima	1,12	6 % Acima
53	Rio Cachoeira Captação Piracaia	3E-116T	*	*	2,16	1,41	*	*	*	1,85	16,49 % Acima	2,00	7,64 % Acima
80	Rio Atibaia Mascate Nazaré Paulista	3E-089T	4,28	4,28	2,63	2,01	112,94 % Acima	2,95	45,08 % Acima	1,38	90,65 % Acima	2,32	13,36 % Acima
54	Rio Atibaia Atibaia	3E-063T	12,17	12,09	2,59	7,91	52,88 % Acima	9,09	33,02 % Acima	1,89	37,04 % Acima	2,26	14,8 % Acima
55	Rio Atibaia Bairro da Ponte Itatiba	3D-006T	16,15	15,94	4,67	19,16	16,81 % Abaixo	10,43	52,83 % Acima	4,27	9,44 % Acima	4,34	7,8 % Acima
56	Rio Atibaia Captação Valinhos	3D-007T	17,69	17,32	1,15	16,65	4,02 % Acima	11,70	48,03 % Acima	1,08	6,39 % Acima	0,95	20,95 % Acima
59	Rio Atibaia Desemb. Furtado Campinas	3D-003T	17,47	17,71	0,89	19,56	9,45 % Abaixo	10,56	67,73 % Acima	0,88	1,02 % Acima	0,69	28,65 % Acima
57	Rio Atibaia Acima de Paulínia	4D-009RT	19,73	18,83	2,15	22,61	16,72 % Abaixo	11,89	58,37 % Acima	2,07	3,77 % Acima	1,97	8,81 % Acima
52	Rio Jaguari Guaripocaba Bragança Paul.	3D-015T	1,34	1,30	0,92	7,79	83,29 % Abaixo	1,31	0,69 % Abaixo	1,06	13,68 % Abaixo	0,92	0,22 % Abaixo
138	Rio Jaguari Buenópolis Morungaba	3D-009T	6,44	6,56	1,37	15,93	58,82 % Abaixo	4,90	33,88 % Acima	1,04	31,83 % Acima	1,26	8,47 % Acima
49	Rio Jaguari Jaguariúna	3D-008T	6,68	4,95	1,22	9,71	49,02 % Abaixo	#REF!	#REF!	0,93	31,08 % Acima	1,22	0,25 % Acima
50	Rio Camanducaia Dal Bo Jaguariúna	3D-001T	6,70	6,52	0,45	11,20	41,79 % Abaixo	4,42	47,51 % Acima	0,62	27,9 % Abaixo	0,28	59,64 % Acima
48	Rio Jaguari Usina Ester Cosmópolis	4D-001T	14,69	16,97	0,99	29,30	42,09 % Abaixo	10,67	59,02 % Acima	1,07	7,85 % Abaixo	0,66	50,3 % Acima
607	Rib. Quilombo Americana	-	5,07	4,98	1,72	*	*	3,60	38,33 % Acima	*	*	1,63	5,21 % Acima
599	Rio Piracicaba Santa Bárbara D'Oeste	-	47,20	44,28	491,55	50,45	12,22 % Abaixo	31,00	42,87 % Acima	491,57	0,01 % Abaixo	491,36	0,04 % Acima
46	Rio Piracicaba Piracicaba	4D-015T	55,50	56,67	1,49	82,23	31,09 % Abaixo	36,59	54,88 % Acima	1,66	10,18 % Abaixo	1,26	18,15 % Acima
601	Rio Corumbataí Rio Claro	-	3,35	3,24	557,63	3,40	4,62 % Abaixo	1,75	85,74 % Acima	557,77	0,02 % Abaixo	557,45	0,03 % Acima
630	Rio Corumbataí Novo Batovi Rio Claro	4D-042T	3,47	3,40	532,38	4,91	30,86 % Abaixo	4,75	28,57 % Abaixo	532,22	0,03 % Acima	532,45	0,01 % Abaixo
602	Rio Corumbataí Captação SEMAE Piracicaba	-	8,76	8,67	0,99	11,75	26,21 % Abaixo	3,74	131,82 % Acima	1,06	6,89 % Abaixo	0,77	27,52 % Acima
84	Rio Piracicaba Artemis Piracicaba	4D-007T	62,36	63,72	0,95	86,47	26,31 % Abaixo	37,37	70,53 % Acima	1,09	12,48 % Abaixo	0,62	53,13 % Acima
603	Rio Capivari Reforma Agrária Campinas	-	1,08	1,05	1,61	1,83	42,57 % Abaixo	0,99	6,48 % Acima	1,67	3,83 % Abaixo	1,60	0,31 % Acima
609	Rio Capivari Sabesp Monte Mor	-	4,65	4,81	527,08	7,05	31,83 % Abaixo	3,53	36,19 % Acima	527,19	0,02 % Abaixo	526,93	0,03 % Acima
745	Rio Jundiá Campo Limpo Paulista	-	0,86	0,85	0,86	0,96	11,25 % Abaixo	0,64	32,92 % Acima	1,35	36,2 % Abaixo	1,29	33,34 % Abaixo
502	Rio Jundiá Itaicí Indaiatuba	4E-017	5,09	5,49	553,56	8,95	38,7 % Abaixo	4,07	34,92 % Acima	553,66	0,02 % Abaixo	553,49	0,01 % Acima
604	Rio Jundiá Salto	-	6,42	6,24	0,99	6,97	10,52 % Abaixo	4,21	48,32 % Acima	1,35	26,67 % Abaixo	0,89	10,99 % Acima
608	Rio Capivari Mirim Monte Mor	-	0,53	0,51	0,79	0,47	7,87 % Acima	0,15	229,22 % Acima	0,64	23,75 % Acima	0,55	44,26 % Acima

OBS1: Tendo em vista que os postos 745 e 608 são recentes, as médias históricas não estão disponíveis.

OBS2: Os postos 607, 599, 601, 630, 609 e 502 possuem cota com referência ao nível do mar (cota ortométrica).

* A vazão média e o nível médio (série histórica) estão sendo calculados com dados até o ano de 2024.

Legenda: Normal Atenção Alerta Emergência Extravasamento

PREVISÃO DO TEMPO

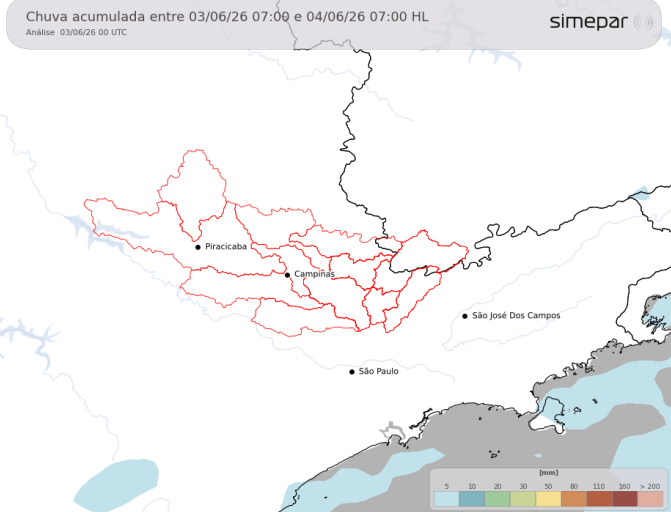

A quarta-feira será com presença de muitas nuvens sobre a porção leste da Bacia PCJ e sul de MG, ainda em função da circulação dos ventos do oceano. Pode garoar por alguns momentos, especialmente nas sub-bacias localizadas mais a leste. Temperaturas, em média, seguem amenas, com vento aumentado a sensação de frio.

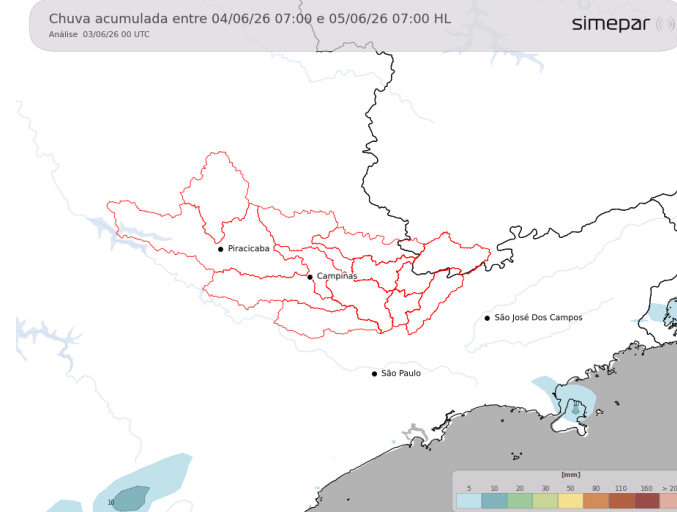

Amanhã (04/06/2026): A quinta-feira segue com poucas alterações nas condições do tempo sobre as regiões das Bacias PCJ. Ingresso de umidade do oceano mantém a cobertura de nuvens bem variável, mas sem indicativo de chuvas. Alguma precipitação ocorre no litoral paulista. Máximas continuam amenas, variando perto dos 22-23°C.

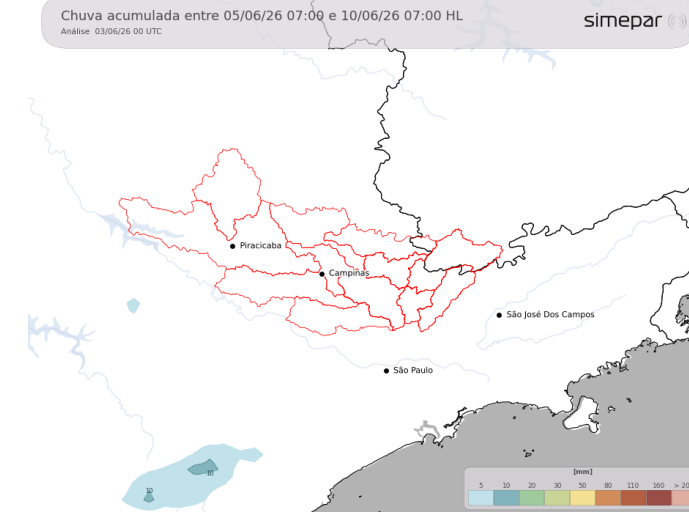

Previsão de 3 a 7 dias (05/06 a 10/06/2026): Nos próximos dias o tempo fica estável sobre as regiões das Bacias PCJ, sem previsão de chuvas. Temperaturas seguem baixas no amanhecer e agradáveis à tarde. Retorno das precipitações para a terça-feira da próxima semana.

Fonte: Simepar



AGÊNCIA DE AGUAS DO ESTADO DE SÃO PAULO

Secretaria de Meio Ambiente, Infraestrutura e Logística



SÃO PAULO GOVERNO DO ESTADO

