

22/08/2023

Boletim Diário da Sala de Situação PCJ





SALA DE SITUAÇÃO PCJ



Dados Pluviométricos das Bacias PCJ

CHUVA ACUMULADA EM 24 HORAS NAS BACIAS PCJ

21/08/2023 às 7h00min até 22/08/2023 às 7h00min

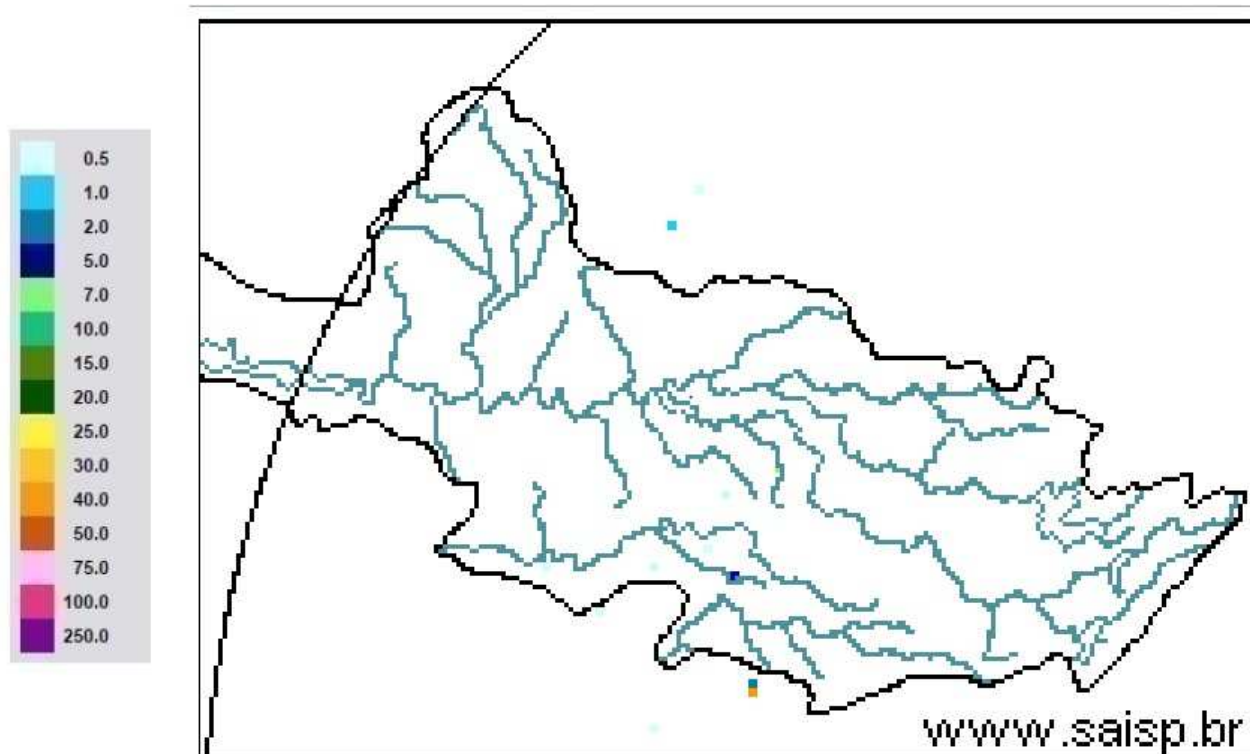

SAISP
Sistema de Alertas a
Inundações de São Paulo

CTH | Centro Tecnológico de
Hidráulica e Recursos
Hídricos

 Fundação
Centro Tecnológico
de Hidráulica

Fonte: SAISP



SALA DE SITUAÇÃO PCJ



Localização dos Postos da Rede Telemétrica do DAEE/SAISP nas Bacias PCJ

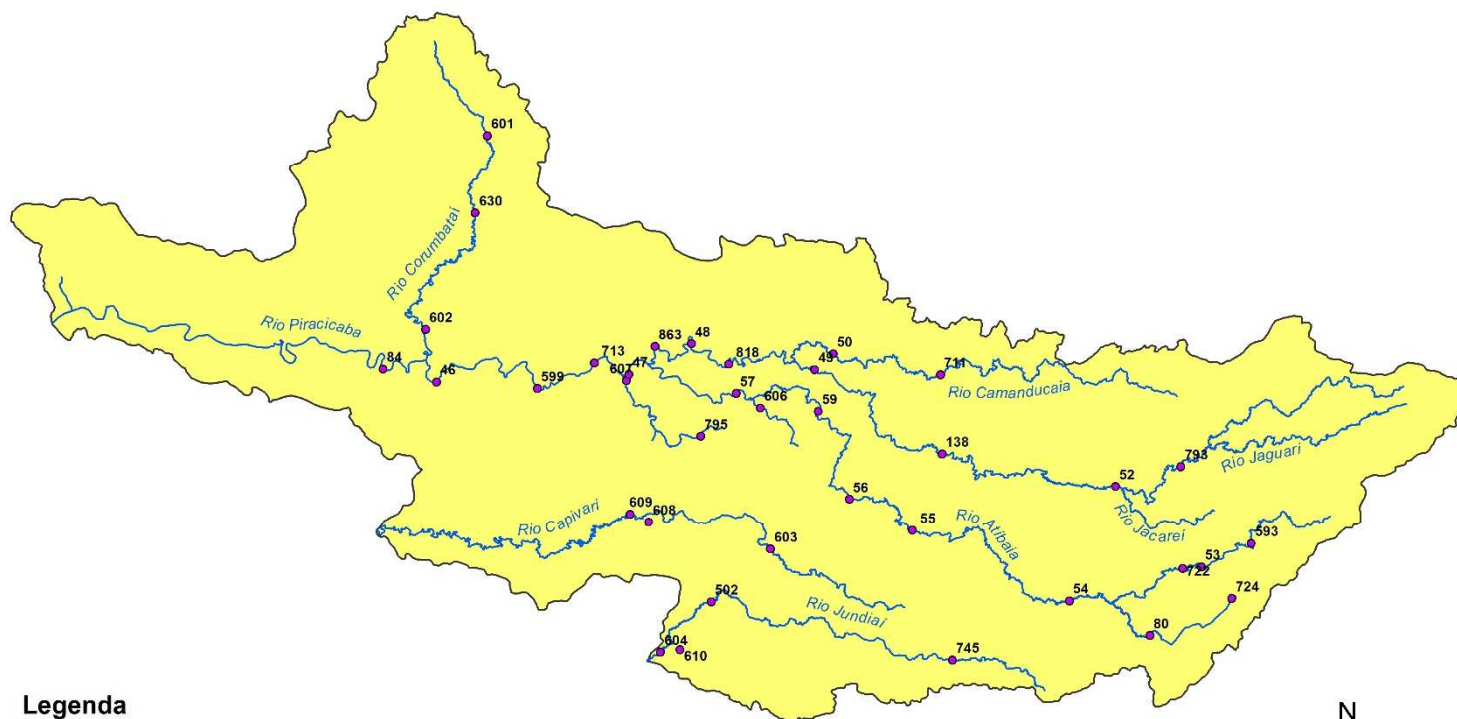

Legenda

- Postos Telemétricos DAEE/SAISP
- Hidrografia
- Limite das Bacias PCJ

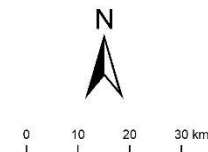



SALA DE SITUAÇÃO PCJ



Rede telemétrica do SAISP

Nomenclatura no mapa	Postos	2023							Chuva acumulada das 7h de 21/08/2023 às 7h de 22/08/2023 (mm)	Chuva acumulada em Agosto (até 22/08/2023 7h00min) (mm)	Chuva média mensal de Agosto (mm)	Quantidade de chuva em relação à média (%)
		Janeiro	Fevereiro	Março	Abril	Maior	Junho	Julho				
53	Rio Cachoeira Captação Piracica	335,75	263,50	130,25	113,50	22,25	52,75	6,25	0,00	3,75	35,61	10,5%
80	Rio Atibainha Mascate Nazaré Paulista	92,80	174,00	151,40	67,80	20,40	41,60	4,40	0,00	0,60	34,87	1,7%
54	Rio Atibaia Atibaia	167,60	148,80	85,80	121,40	17,20	56,80	9,00	0,00	1,00	29,59	3,4%
55	Rio Atibaia Bairro da Ponte Itatiba	238,00	160,00	163,00	118,25	20,25	58,00	6,00	0,00	4,00	33,73	11,9%
56	Rio Atibaia Captação Valinhos	387,20	195,80	72,60	107,00	37,00	52,80	9,60	0,00	1,00	36,32	2,8%
59	Rio Atibaia Desemb. Furtado Campinas	214,75	195,00	118,75	55,00	19,75	46,25	7,50	0,00	4,50	25,55	17,6%
57	Rio Atibaia Acima de Paulínia	258,75	197,50	120,25	74,25	36,00	51,25	6,00	0,00	2,75	25,93	10,6%
52	Rio Jaguari Guaripocaba Bragança Paul.	220,20	166,40	211,40	32,60	19,40	25,40	5,60	0,00	2,80	26,83	10,4%
138	Rio Jaguari Buenópolis Morungaba	330,25	175,00	275,00	117,25	22,75	58,50	6,75	0,00	3,25	31,15	10,4%
49	Rio Jaguari Jaguarúna	232,80	217,20	99,80	77,00	28,20	40,20	1,40	0,00	16,00	26,58	60,2%
50	Rio Camanducaia Dal Bo Jaguarúna	218,20	193,40	48,80	*	29,60	61,20	4,60	0,00	1,20	25,65	4,7%
48	Rio Jaguari Usina Ester Cosmópolis	237,50	141,25	172,50	63,50	21,50	15,00	17,50	0,00	32,00	26,33	121,6%
863	Rio Jaguari Captação Limeira Limeira	311,60	131,60	138,00	59,40	14,20	42,20	13,20	0,00	3,60	*	*
713	Rio Piracicaba Amaratã Americana	252,60	130,80	123,40	85,80	15,20	52,40	12,60	0,00	9,40	*	*
607	Rib. Quilombo ETE DAE Americana	263,00	118,60	154,00	82,00	13,80	45,20	6,80	0,00	2,20	34,88 ¹	6,3%
599	Rio Piracicaba Santa Bárbara D'Oeste	360,25	208,25	240,25	111,25	24,00	76,75	16,75	0,00	8,75	37,06 ¹	23,6%
46	Rio Piracicaba Piracicaba	315,75	176,75	140,50	110,50	19,50	56,25	18,25	0,00	7,00	29,46	23,8%
601	Rio Corumbataí Rio Claro	182,25	128,25	217,25	156,00	45,50	89,75	2,75	0,00	0,75	36,60 ¹	2,0%
630	Rio Corumbataí Novo Batovi Rio Claro	319,00	221,20	216,60	120,40	47,00	69,20	7,40	0,00	0,00	23,93	*
602	Rio Corumbataí Captação SEMAE Piracicaba	393,25	258,25	121,75	114,25	37,00	61,50	16,50	0,00	0,25	36,49 ¹	0,7%
84	Rio Piracicaba Artemis Piracicaba	252,00	195,40	209,80	93,60	23,00	50,60	16,80	0,00	2,40	28,68	8,4%
603	Rio Capivari Reforma Agrária Campinas	214,75	304,50	171,50	85,75	21,50	53,50	7,25	0,00	2,00	37,77 ¹	5,3%
609	Rio Capivari Sabesp Monte Mor	257,00	196,25	151,00	96,25	15,00	56,25	12,00	0,00	1,50	35,90 ¹	4,2%
502	Rio Jundiá Itaici Indaiaatuba	238,40	212,00	126,40	86,80	18,20	45,60	8,40	0,00	0,80	34,78	2,3%
604	Rio Jundiá Salto	229,75	225,50	154,00	119,00	10,25	51,00	10,00	0,00	1,00	36,52 ¹	2,7%

As informações apresentadas nesta tabela foram obtidas de uma fonte de dados bruto
¹ Postos com série histórica menor que 5 anos

Fonte: SAISP



SALA DE SITUAÇÃO PCJ



DADOS FLUVIOMÉTRICOS

Localização dos Postos da Rede Telemétrica
do DAEE/SAISP nas Bacias PCJ

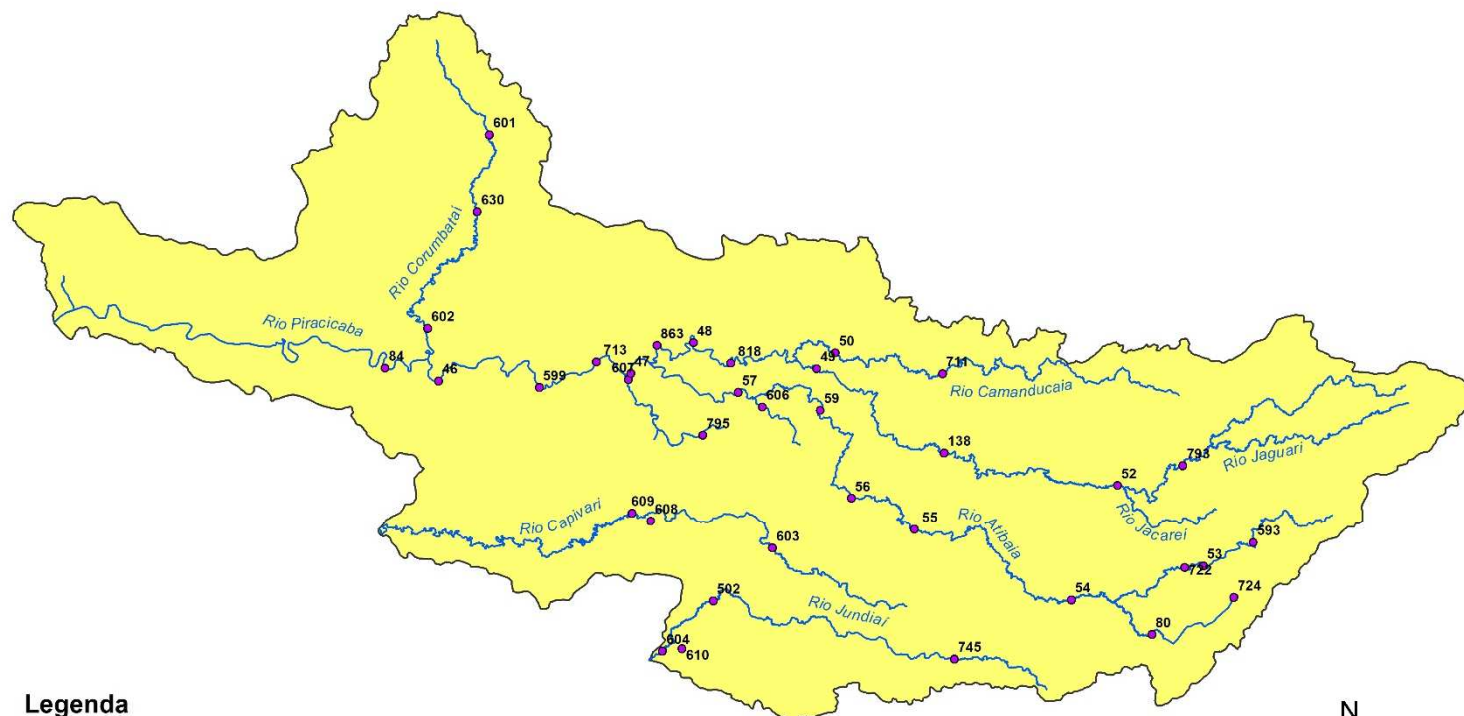

Legenda

- Postos Telemétricos DAEE/SAISP
- ~ Hidrografia
- Limite das Bacias PCJ



0 10 20 30 km



SALA DE SITUAÇÃO PCJ



REDE TELEMÉTRICA DAEE / SP						
Nomenclatura no mapa	Posto de medição	Código Posto	Cotas de Alerta			
			Atenção	Alerta	Emergência	Extravasamento
PS2	Rio Cachoeira Piracaia	3E-112T	3,50	5,299	7,099	8,90
PS3	Rio Cachoeira Captação Piracaia / Piracaia	3E-116T	1,81	2,209	2,609	3,009
PS4	Rio Atibainha em Nazaré Paulista	3E-089T	1,80	2,20	2,509	2,799
PS5	Rio Atibaia em Atibaia / Atibaia	3E-063T	2,399	2,61	2,799	3,01
PS6	Rio Atibaia no Bairro da Ponte / Itatiba	3D-006T	5,099	5,51	5,91	6,31
PS7	Rio Atibaia Captação Valinhos / Valinhos	3D-007T	3,399	3,71	3,899	4,309
PS8	Rio Atibaia em Desembargador Furtado / Campinas	3D-003T	2,11	2,399	2,710	3,01
PS9	Rio Atibaia Acima de Paulínia / Paulínia	4D-009RT	2,799	3,11	3,399	3,71
PS11	Rio Jaguari em Guaripocaba / Bragança Paulista	3D-015T	3,81	4,21	4,61	5,01
PS12	Rio Jaguari em Buenópolis / Morungaba	3D-009T	2,61	2,91	3,21	3,51
PS13	Rio Jaguari em Jaguariúna / Jaguariúna	3D-008T	2,21	2,51	2,81	3,11
PS14	Rio Camanducaia em Dal Bo/ Jaguariúna	3D-001T	3,11	3,61	4,11	4,61
PS16	Rio Jaguari em Usina Ester / Cosmópolis	4D-001T	9,0	10,0	11,0	12,0
PS19	Ribeirão Quilombo ETE DAE Americana	-	527,309	527,909	528,509	529,110
PS20	Rio Piracicaba em Salta Bárbara D'Oeste / Santa Bárbara D'Oeste	-	493,610	494,199	495,199	496,01
PS21	Rio Piracicaba em Piracicaba / Piracicaba	4D-015T	3,20	3,70	4,20	4,70
PS22	Rio Corumbataí em Rio Claro	-	558,299	558,60	558,899	559,25
PS23	Rio Corumbataí em Batóvi / Rio Claro	D4-131T	534,510	535,010	535,510	536,01
PS24	Rio Corumbataí- Captação SEMAE Piracicaba	-	3,399	4,099	4,799	5,50
PS25	Rio Piracicaba em Artemis	4D-007T	3,01	3,51	4,01	4,51
PS26	Rio Capivari em Campinas	-	2,81	3,21	3,61	4,01
PS27	Rio Capivari Sabesp Monte Mor	-	529,009	529,509	530,009	530,509
PS28	Rio Jundiá em Campo Limpo Paulista	-	2,540	2,939	3,339	3,740
PS29	Rio Jundiá - Itaici / Indaiatuba	4E-017T	554,009	554,509	555,009	555,51

Cota com referência ao nível do mar (cota ortométrica)



SALA DE SITUAÇÃO PCJ



REDE TELEMÉTRICA DAEE/SP													
22/08/2023						Vazão (Q)				Nível (Flu)			
Nomeclatura no mapa	Posto de medição local	Código do Posto	Vazão Média do Mês Atual	Vazão do rio 22/08/2023 07h	Nível do rio 22/08/2023 07h	Vazão Média Histórica de Agosto	Vazão 7h/Vazão média	Vazão 22/08/2022 07h	Relação Q (22/08/23) 7h / Q (22/08/22) 7h	Nível Médio Histórico de Agosto	Nível 7h/ Nível médio	Nível 22/08/2022 07h	Relação Flu (22/08/23) 7h / Flu (22/08/22) 7h
			(m³/s)	(m³/s)	(m)	(m³/s)	%	(m³/s)	%	(m)	%	(m)	%
593	Rio Cachoeira Piracaia	3E-122T	2,86	2,66	0,63	2,57	3,58 % Acima	2,43	9,86 % Acima	0,64	1,43 % Abaixo	0,60	4,82 % Acima
53	Rio Cachoeira Captação Piracaia	3E-116T	*	*	2,39	2,02	*	*	*	1,91	25,17 % Acima	2,32	3,01 % Acima
80	Rio Atibainha Mascate Nazaré Paulista	3E-089T	3,12	3,12	2,19	2,13	46,31 % Acima	4,46	30,06 % Abaixo	1,39	56,92 % Acima	2,33	6,17 % Abaixo
54	Rio Atibaia Atibaia	3E-063T	8,73	8,91	2,19	6,81	30,94 % Acima	8,39	6,21 % Acima	1,76	24,49 % Acima	2,14	2,72 % Acima
55	Rio Atibaia Bairro da Ponte Itatiba	3D-006T	10,57	10,43	4,34	13,42	22,33 % Abaixo	9,71	7,43 % Acima	4,03	7,55 % Acima	4,15	4,38 % Acima
56	Rio Atibaia Captação Valinhos	3D-007T	11,72	11,70	0,95	11,71	0,07 % Abaixo	9,97	17,32 % Acima	0,93	1,7 % Acima	0,89	7,34 % Acima
59	Rio Atibaia Desemb. Furtado Campinas	3D-003T	10,15	9,97	0,67	14,75	32,42 % Abaixo	7,42	34,36 % Acima	0,82	19,26 % Abaixo	0,55	21,76 % Acima
57	Rio Atibaia Acima de Paulínia	4D-009RT	10,25	10,14	1,97	16,21	37,46 % Abaixo	9,83	3,13 % Acima	1,97	0,05 % Acima	1,91	3,41 % Acima
52	Rio Jaguari Guaripocaba Bragança Paul.	3D-015T	1,90	1,86	0,97	6,27	70,32 % Abaixo	1,56	19,14 % Acima	1,00	3,22 % Abaixo	1,02	4,61 % Abaixo
138	Rio Jaguari Buenópolis Morungaba	3D-009T	3,94	3,70	1,17	10,26	63,97 % Abaixo	2,89	28,03 % Acima	0,87	34,47 % Acima	1,10	6,92 % Acima
49	Rio Jaguari Jaguariúna	3D-008T	3,98	3,76	1,16	6,12	38,49 % Abaixo	2,67	40,92 % Acima	0,81	42,56 % Acima	1,08	6,85 % Acima
50	Rio Camanducaia Dal Bo Jaguariúna	3D-001T	3,57	3,33	0,27	6,80	50,98 % Abaixo	2,39	39,73 % Acima	0,43	37,29 % Abaixo	0,15	83,78 % Acima
48	Rio Jaguari Usina Ester Cosmópolis	4D-001T	11,06	9,57	0,61	17,76	46,13 % Abaixo	4,48	113,45 % Acima	0,79	22,85 % Abaixo	0,44	38,64 % Acima
607	Rib. Quilombo ETE DAE Americana	-	20,72	20,61	525,51	7,16	187,64 % Acima	19,84	3,85 % Acima	524,37	0,22 % Acima	525,45	0,01 % Acima
599	Rio Piracicaba Santa Bárbara D'Oeste	-	22,72	22,14	491,29	27,87	20,57 % Abaixo	15,64	41,49 % Acima	491,38	0,02 % Abaixo	491,20	0,02 % Acima
46	Rio Piracicaba Piracicaba	4D-015T	30,47	30,79	1,20	50,52	39,07 % Abaixo	16,79	83,31 % Acima	1,37	11,95 % Abaixo	0,96	25,03 % Acima
601	Rio Corumbataí Rio Claro	-	2,61	2,43	557,60	2,57	5,3 % Abaixo	1,76	38,06 % Acima	557,64	0,01 % Abaixo	557,45	0,03 % Acima
630	Rio Corumbataí Novo Batovi Rio Claro	4D-042T	2,61	2,68	532,24	3,44	22,22 % Abaixo	2,63	1,71 % Acima	532,04	0,04 % Acima	532,06	0,03 % Acima
602	Rio Corumbataí Captação SEMAE Piracicaba	-	6,85	6,23	0,90	5,70	9,27 % Acima	2,36	163,63 % Acima	0,89	0,75 % Acima	0,65	39,01 % Acima
84	Rio Piracicaba Artemis Piracicaba	4D-007T	36,60	35,70	0,60	58,58	39,06 % Abaixo	19,24	85,57 % Acima	0,85	30,06 % Abaixo	0,34	78,21 % Acima
603	Rio Capivari Reforma Agrária Campinas	-	0,73	0,66	1,47	0,98	32,86 % Abaixo	0,39	67,86 % Acima	1,54	4,72 % Abaixo	1,42	3,88 % Acima
609	Rio Capivari Sabesp Monte Mor	-	3,59	3,76	526,96	3,76	0,11 % Acima	2,86	31,47 % Acima	526,96	0 % Abaixo	526,85	0,02 % Acima
745	Rio Jundiá Campo Limpo Paulista	-	0,65	0,58	1,28	*	*	0,34	70,76 % Acima	*	*	1,21	5,19 % Acima
502	Rio Jundiá Itaici Indaiatuba	4E-017	4,63	4,60	553,52	5,92	22,21 % Abaixo	2,35	96 % Acima	553,54	0 % Abaixo	553,39	0,02 % Acima
604	Rio Jundiá Salto	-	4,78	4,08	0,89	5,13	20,6 % Abaixo	2,15	89,76 % Acima	1,35	34,58 % Abaixo	0,76	16,29 % Acima
608	Rio Capivari Mirim Monte Mor	-	0,16	0,15	0,53	*	*	0,02	873,33 % Acima	*	*	0,39	33,93 % Acima

OBS1: Tendo em vista que os postos 745 e 608 são recentes, as médias históricas não estão disponíveis.

OBS2: Os postos 607, 599, 601, 630, 609 e 502 possuem cota com referência ao nível do mar (cota ortométrica).

Legenda: Normal Atenção Alerta Emergência Extravassamento

Fonte: SAISP



SALA DE SITUAÇÃO PCJ



Situação das chuvas

Imagem Composta dos Radares de Bauru e de Presidente Prudente - 22/08/2023 08:00

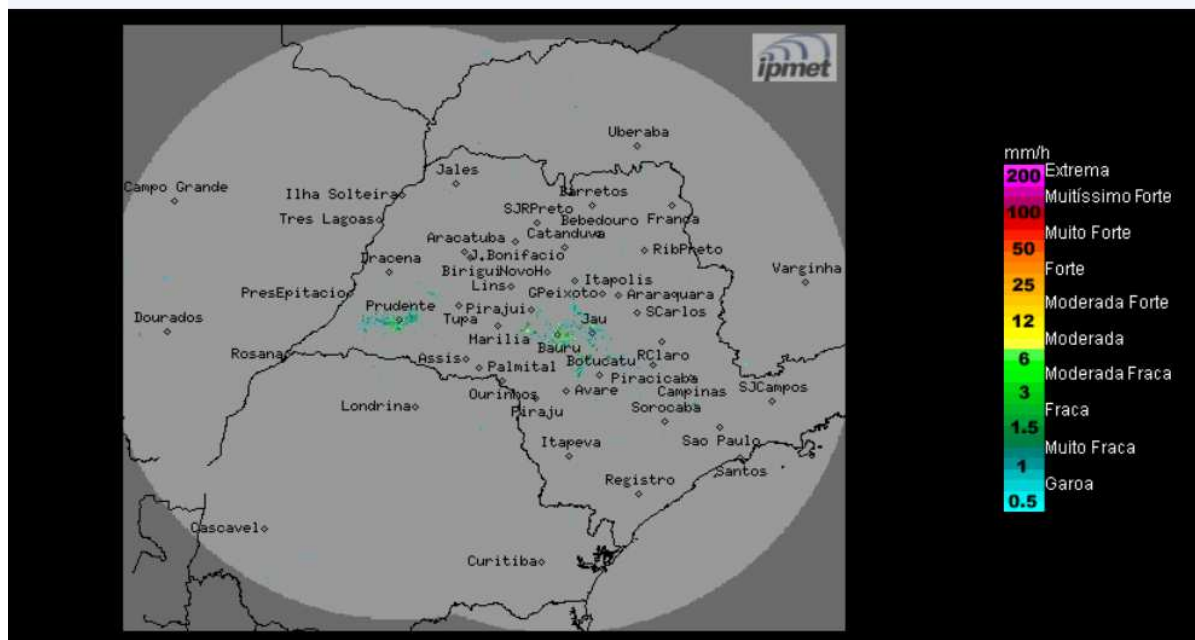

Predomínio de sol, poucas nuvens e sem chuva.
Ventos de nordeste, fracos.

Terça-feira (22/08) a Quinta-feira (24/08): Massa de ar quente e seco mantém o Tempo estável no estado de São Paulo. Desta forma, haverá predomínio de sol, sem previsão de chuva. Temperaturas em elevação.

Sexta-feira (25/08): O Tempo continua com céu claro a poucas nuvens e sem chuva no estado de São Paulo. Entretanto, uma nova frente fria aproxima-se do litoral paulista no decorrer da sexta-feira, causando aumento da nebulosidade e chuvas isoladas, principalmente no sul e na faixa leste. Temperaturas elevadas.

METEOROLOGISTA: **Zildene Pedrosa de Oliveira Emídio**
IPMet/UNESP