

20/10/2023

Boletim Diário da Sala de Situação PCJ





SALA DE SITUAÇÃO PCJ



Localização dos Postos da Rede Telemétrica do DAEE/SAISP nas Bacias PCJ

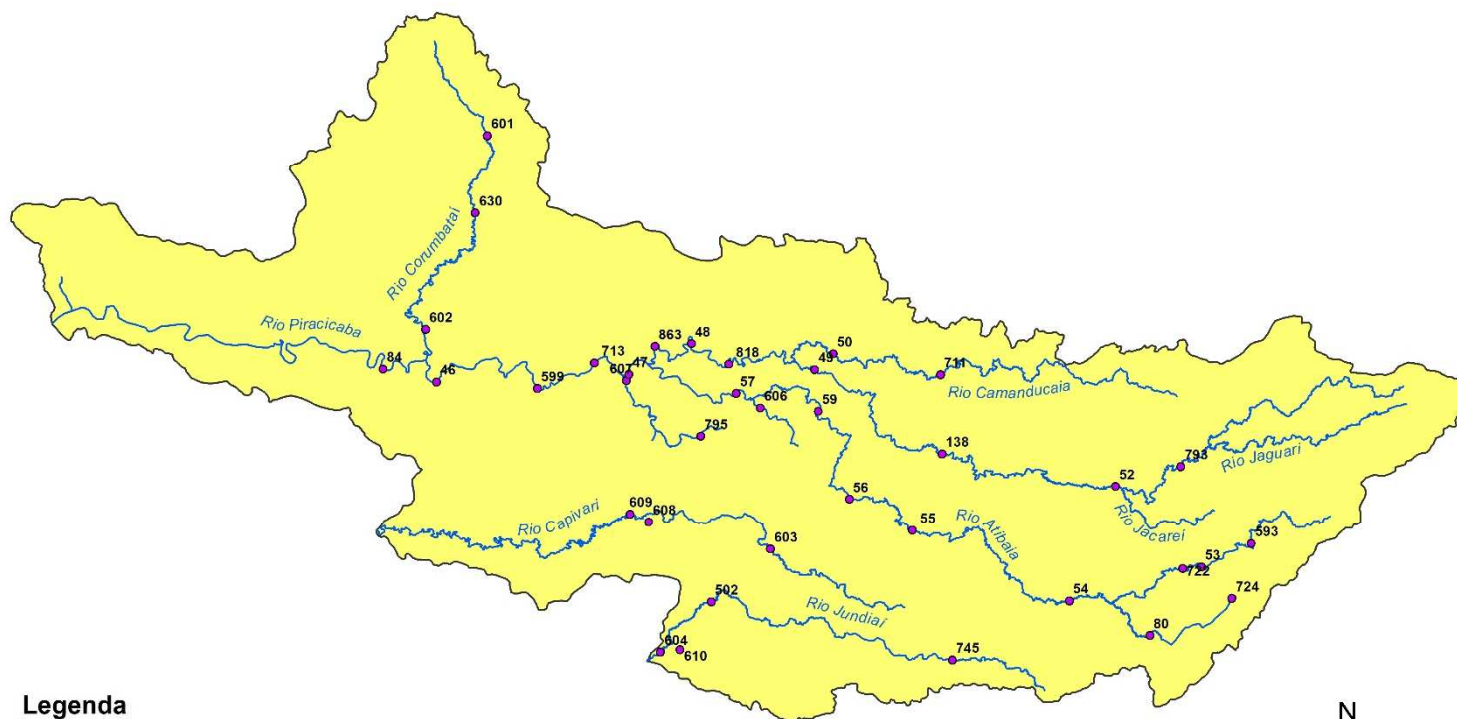

Legenda

- Postos Telemétricos DAEE/SAISP
- ~ Hidrografia
- Limite das Bacias PCJ



0 10 20 30 km



SALA DE SITUAÇÃO PCJ



Rede telemétrica do SAISP														
Nomenclatura no mapa	Postos	2023									Chuva acumulada das 7h de 19/10/2023 às 7h de 20/10/2023 (mm)	Chuva acumulada em Outubro (até 20/10/2023 7h00min) (mm)	Chuva média mensal de Outubro (mm)	Quantidade de chuva em relação à média (%)
		Janeiro	Fevereiro	Março	Abril	Maio	Junho	Julho	Agosto	Setembro				
53	Rio Cachoeira Captação Piracaia	335,75	263,50	130,25	113,50	22,25	52,75	6,25	29,50	62,00	0,25	277,75	120,57	230,4%
80	Rio Atibainha Mascate Nazaré Paulista	92,80	174,00	151,40	67,80	20,40	41,60	4,40	23,00	70,20	0,00	176,20	118,35	148,9%
54	Rio Atibaia Atibaia	167,60	148,80	85,80	121,40	17,20	56,80	9,00	26,80	106,20	0,00	239,20	97,97	244,2%
55	Rio Atibaia Bairro da Ponte Itatiba	238,00	160,00	163,00	118,25	20,25	58,00	6,00	23,25	70,00	0,00	194,25	89,46	217,1%
56	Rio Atibaia Captação Valinhos	387,20	195,80	72,60	107,00	37,00	52,80	9,60	21,20	68,20	0,20	201,20	98,73	203,8%
59	Rio Atibaia Desemb. Furtado Campinas	214,75	195,00	118,75	55,00	19,75	46,25	7,50	21,50	107,75	0,00	110,25	71,20	154,9%
57	Rio Atibaia Acima de Paulínia	258,75	197,50	120,25	74,25	36,00	51,25	6,00	27,00	105,00	0,00	170,25	74,73	227,8%
52	Rio Jaguari Guarijocaba Bragança Paul.	220,20	166,40	211,40	32,60	19,40	25,40	5,60	21,00	62,60	0,00	207,80	78,85	263,5%
138	Rio Jaguari Buenópolis Morungaba	330,25	175,00	275,00	117,25	22,75	58,50	6,75	20,75	65,75	0,00	175,50	88,60	198,1%
49	Rio Jaguari Jaguariúna	232,80	217,20	99,80	77,00	28,20	40,20	1,40	36,20	117,80	0,00	172,80	82,18	210,3%
50	Rio Camanducaia Dal Bo Jaguariúna	218,20	193,40	48,80	*	29,60	61,20	4,60	23,40	68,80	0,00	149,80	97,52	153,6%
48	Rio Jaguari Usina Ester Cosmópolis	237,50	141,25	172,50	63,50	21,50	15,00	17,50	56,25	34,25	0,00	162,75	87,90	185,2%
863	Rio Jaguari Captação Limeira Limeira	311,60	131,60	138,00	59,40	14,20	42,20	13,20	31,60	49,00	0,00	123,60	*	*
713	Rio Piracicaba Aimaratá Americana	252,60	130,80	123,40	85,80	15,20	52,40	12,60	35,20	58,20	0,00	214,80	*	*
607	Rib. Quilombo ETE DAE Americana	263,00	118,60	154,00	82,00	13,80	45,20	6,80	32,60	66,60	0,00	185,20	84,45 ¹	219,4%
599	Rio Piracicaba Santa Bárbara D'Oeste	360,25	208,25	240,25	111,25	24,00	76,75	16,75	25,50	57,75	0,00	213,00	163,90 ¹	130,7%
46	Rio Piracicaba Piracicaba	315,75	176,75	140,50	110,50	19,50	56,25	18,25	23,50	40,00	0,00	165,25	89,30	185,1%
601	Rio Corumbataí Rio Claro	182,25	128,25	217,25	156,00	45,50	89,75	2,75	12,50	32,00	0,00	167,25	130,61 ¹	128,1%
630	Rio Corumbataí Novo Batovi Rio Claro	319,00	221,20	216,60	120,40	47,00	69,20	7,40	12,60	45,40	0,00	138,40	111,08	124,7%
602	Rio Corumbataí Captação SEMAE Piracicaba	393,25	258,25	121,75	114,25	37,00	61,50	16,50	28,75	28,50	0,00	162,75	89,33 ¹	182,2%
84	Rio Piracicaba Artemis Piracicaba	252,00	195,40	209,80	93,60	23,00	50,60	16,80	20,60	32,20	0,00	145,40	103,18	140,9%
603	Rio Capivari Reforma Agrária Campinas	214,75	304,50	171,50	85,75	21,50	53,50	7,25	17,50	104,50	0,00	237,75	85,16 ¹	279,4%
609	Rio Capivari Sabesp Monte Mor	257,00	196,25	151,00	96,25	15,00	56,25	12,00	18,00	83,75	0,00	221,75	83,41 ¹	265,9%
502	Rio Jundiá Itaici Indaiatuba	238,40	212,00	126,40	86,80	18,20	45,60	8,40	15,20	71,40	0,00	240,20	80,04	300,1%
604	Rio Jundiá Salto	229,75	225,50	154,00	119,00	10,25	51,00	10,00	20,25	67,00	0,00	215,50	90,32 ¹	238,6%

As informações apresentadas nesta tabela foram obtidas de uma fonte de dados bruto
¹ Postos com série histórica menor que 5 anos

Fonte: SAISP



SALA DE SITUAÇÃO PCJ



DADOS FLUVIOMÉTRICOS

Localização dos Postos da Rede Telemétrica
do DAEE/SAISP nas Bacias PCJ

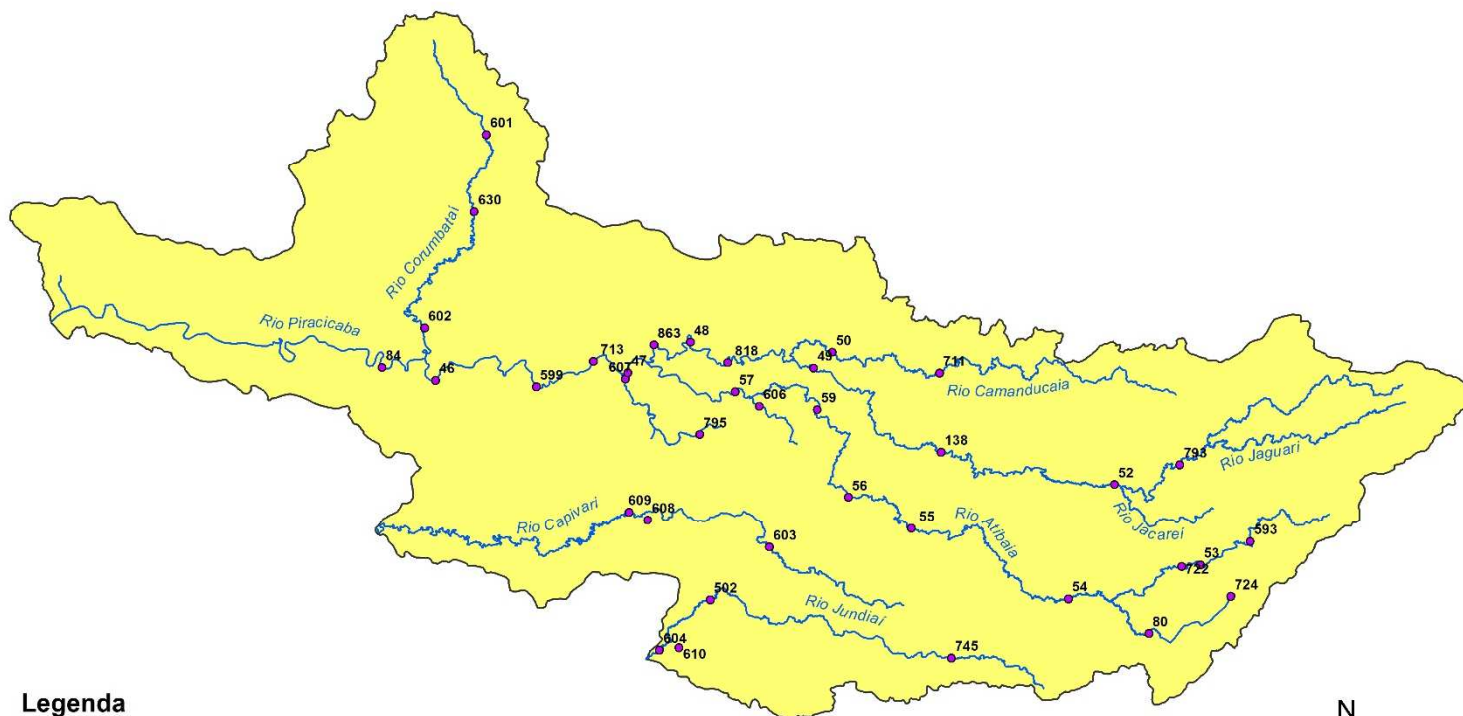

Legenda

- Postos Telemétricos DAEE/SAISP
- ~ Hidrografia
- Limite das Bacias PCJ



0 10 20 30 km



SALA DE SITUAÇÃO PCJ



REDE TELEMÉTRICA DAEE / SP						
Nomenclatura no mapa	Posto de medição	Código Posto	Cotas de Alerta			
			Atenção	Alerta	Emergência	Extravasamento
PS2	Rio Cachoeira Piracaia	3E-112T	3,50	5,299	7,099	8,90
PS3	Rio Cachoeira Captação Piracaia / Piracaia	3E-116T	1,81	2,209	2,609	3,009
PS4	Rio Atibainha em Nazaré Paulista	3E-089T	1,80	2,20	2,509	2,799
PS5	Rio Atibaia em Atibaia / Atibaia	3E-063T	2,399	2,61	2,799	3,01
PS6	Rio Atibaia no Bairro da Ponte / Itatiba	3D-006T	5,099	5,51	5,91	6,31
PS7	Rio Atibaia Captação Valinhos / Valinhos	3D-007T	3,399	3,71	3,899	4,309
PS8	Rio Atibaia em Desembargador Furtado / Campinas	3D-003T	2,11	2,399	2,710	3,01
PS9	Rio Atibaia Acima de Paulínia / Paulínia	4D-009RT	2,799	3,11	3,399	3,71
PS11	Rio Jaguari em Guaripocaba / Bragança Paulista	3D-015T	3,81	4,21	4,61	5,01
PS12	Rio Jaguari em Buenópolis / Morungaba	3D-009T	2,61	2,91	3,21	3,51
PS13	Rio Jaguari em Jaguariúna / Jaguariúna	3D-008T	2,21	2,51	2,81	3,11
PS14	Rio Camanducaia em Dal Bo/ Jaguariúna	3D-001T	3,11	3,61	4,11	4,61
PS16	Rio Jaguari em Usina Ester / Cosmópolis	4D-001T	9,0	10,0	11,0	12,0
PS19	Ribeirão Quilombo ETE DAE Americana	-	527,309	527,909	528,509	529,110
PS20	Rio Piracicaba em Salta Bárbara D'Oeste / Santa Bárbara D'Oeste	-	493,610	494,199	495,199	496,01
PS21	Rio Piracicaba em Piracicaba / Piracicaba	4D-015T	3,20	3,70	4,20	4,70
PS22	Rio Corumbataí em Rio Claro	-	558,299	558,60	558,899	559,25
PS23	Rio Corumbataí em Batovi / Rio Claro	D4-131T	534,510	535,010	535,510	536,01
PS24	Rio Corumbataí- Captação SEMAE Piracicaba	-	3,399	4,099	4,799	5,50
PS25	Rio Piracicaba em Artemis	4D-007T	3,01	3,51	4,01	4,51
PS26	Rio Capivari em Campinas	-	2,81	3,21	3,61	4,01
PS27	Rio Capivari Sabesp Monte Mor	-	529,009	529,509	530,009	530,509
PS28	Rio Jundiá em Campo Limpo Paulista	-	2,540	2,939	3,339	3,740
PS29	Rio Jundiá - Itaicí / Indaiatuba	4E-017T	554,009	554,509	555,009	555,51

Cota com referência ao nível do mar (cota ortométrica)



SALA DE SITUAÇÃO PCJ



REDE TELEMÉTRICA DAEE/SP													
Nomeclatura no mapa	Posto de medição local	20/10/2023				Vazão (Q)				Nível (Flu)			
		Código do Posto	Vazão Média do Mês Atual	Vazão do rio 20/10/2023 07h	Nível do rio 20/10/2023 07h	Vazão Média Histórica de Outubro	Vazão 7h/Vazão média	Vazão 20/10/2022 07h	Relação Q (20/10/23) 7h / Q (20/10/22) 7h	Nível Médio Histórico de Outubro	Nível 7h/ Nível médio	Nível 20/10/2022 07h	Relação Flu (20/10/23) 7h / Flu (20/10/22) 7h
			(m³/s)	(m³/s)	(m)	(m³/s)	%	(m³/s)	%	(m)	%	(m)	%
593	Rio Cachoeira Piracaia	3E-122T	8,35	5,63	0,93	3,14	79,22 % Acima	3,47	62,4 % Acima	0,70	33,15 % Acima	0,72	28,59 % Acima
53	Rio Cachoeira Captação Piracaia	3E-116T	*	*	1,38	2,43	*	*	*	2,06	33,15 % Abaixo	2,26	39,09 % Abaixo
80	Rio Atibainha Mascate Nazaré Paulista	3E-089T	1,96	0,83	1,42	2,41	65,7 % Abaixo	3,09	73,2 % Abaixo	1,53	7,21 % Abaixo	2,18	34,89 % Abaixo
54	Rio Atibaia Atibaia	3E-063T	16,51	12,28	2,56	8,36	47 % Acima	8,29	48,11 % Acima	1,92	32,85 % Acima	2,12	20,29 % Acima
55	Rio Atibaia Bairro da Ponte Itatiba	3D-006T	34,94	23,66	5,08	17,39	36,05 % Acima	10,22	131,4 % Acima	4,22	20,3 % Acima	4,19	21,2 % Acima
56	Rio Atibaia Captação Valinhos	3D-007T	39,88	*	*	14,69	*	10,45	*	1,03	*	0,90	*
59	Rio Atibaia Desemb. Furtado Campinas	3D-003T	44,99	28,32	1,14	20,16	40,48 % Acima	8,76	223,36 % Acima	0,90	26,16 % Acima	0,61	85,62 % Acima
57	Rio Atibaia Acima de Paulínia	4D-009RT	52,88	32,63	2,37	21,91	48,93 % Acima	10,44	212,71 % Acima	1,77	34,28 % Acima	1,93	22,98 % Acima
52	Rio Jaguari Guaripocaba Bragança Paul.	3D-015T	3,70	2,24	1,06	8,55	73,75 % Abaixo	1,29	74,01 % Acima	1,18	9,82 % Abaixo	0,94	12,71 % Acima
138	Rio Jaguari Buenópolis Morungaba	3D-009T	17,32	12,22	1,67	14,62	16,41 % Abaixo	2,76	342,51 % Acima	1,05	59,5 % Acima	1,09	54,14 % Acima
49	Rio Jaguari Jaguariúna	3D-008T	20,09	15,03	1,70	7,95	88,92 % Acima	3,02	397,02 % Acima	0,90	88,36 % Acima	1,11	53,8 % Acima
50	Rio Camanducaia Dal Bo Jaguariúna	3D-001T	25,49	12,66	0,89	8,93	41,89 % Acima	3,00	322,27 % Acima	0,51	73,36 % Acima	0,23	284,78 % Acima
48	Rio Jaguari Usina Ester Cosmópolis	4D-001T	48,88	36,74	1,50	28,25	30,06 % Acima	4,63	693,33 % Acima	1,10	36,16 % Acima	0,45	237,22 % Acima
607	Rib. Quilombo ETE DAE Americana	-	32,00	24,23	525,75	10,08	140,34 % Acima	21,26	13,97 % Acima	524,56	0,23 % Acima	525,55	0,04 % Acima
599	Rio Piracicaba Santa Bárbara D'Oeste	-	147,15	95,54	492,22	34,69	175,39 % Acima	19,04	401,78 % Acima	491,36	0,17 % Acima	491,25	0,2 % Acima
46	Rio Piracicaba Piracicaba	4D-015T	147,42	102,82	1,99	68,89	49,26 % Acima	21,52	377,77 % Acima	1,54	29,56 % Acima	1,06	87,66 % Acima
601	Rio Corumbataí Rio Claro	-	3,89	2,43	557,60	2,72	10,51 % Abaixo	2,24	8,47 % Acima	557,65	0,01 % Abaixo	557,56	0,01 % Acima
630	Rio Corumbataí Novo Batovi Rio Claro	4D-042T	5,29	2,47	532,22	4,15	40,53 % Abaixo	3,60	31,39 % Abaixo	532,09	0,02 % Acima	532,22	0 % Acima
602	Rio Corumataí Captação SEMAE Piracicaba	-	16,21	7,90	0,96	7,86	0,46 % Acima	6,00	31,64 % Acima	0,94	1,88 % Acima	0,89	7,99 % Acima
84	Rio Piracicaba Artemis Piracicaba	4D-007T	166,85	111,18	1,43	82,52	34,73 % Acima	25,44	336,98 % Acima	1,16	23,2 % Acima	0,44	228,28 % Acima
603	Rio Capivari Reforma Agrária Campinas	-	5,77	2,42	1,81	1,26	92,53 % Acima	0,61	294,93 % Acima	1,59	13,88 % Acima	1,48	22,42 % Acima
609	Rio Capivari Sabesp Monte Mor	-	22,63	9,95	527,57	5,04	97,49 % Acima	2,72	266,18 % Acima	527,06	0,1 % Acima	526,83	0,14 % Acima
745	Rio Jundiá Campo Limpo Paulista	-	3,43	1,44	1,46	*	*	0,42	246,15 % Acima	*	*	1,24	17,51 % Acima
502	Rio Jundiá Itaici Indaiatuba	4E-017	16,62	5,41	553,56	8,01	32,39 % Abaixo	4,54	19,12 % Acima	553,60	0,01 % Abaixo	553,52	0,01 % Acima
604	Rio Jundiá Salto	-	26,66	16,78	1,33	15,33	9,5 % Acima	3,50	379,79 % Acima	1,39	3,97 % Abaixo	0,85	56,22 % Acima
608	Rio Capivari Mirim Monte Mor	-	3,96	2,07	1,23	*	*	0,06	3355 % Acima	*	*	0,44	177,2 % Acima

OBS1: Tendo em vista que os postos 745 e 608 são recentes, as médias históricas não estão disponíveis.

OBS2: Os postos 607, 599, 601, 630, 609 e 502 possuem cota com referência ao nível do mar (cota ortométrica).

Legenda: Normal Atensão Alerta Emergência Extravassamento

Fonte: SAISP



SALA DE SITUAÇÃO PCJ



Situação das chuvas

Imagem Composta dos Radares de Bauru e de Presidente Prudente - 20/10/2023 08:45

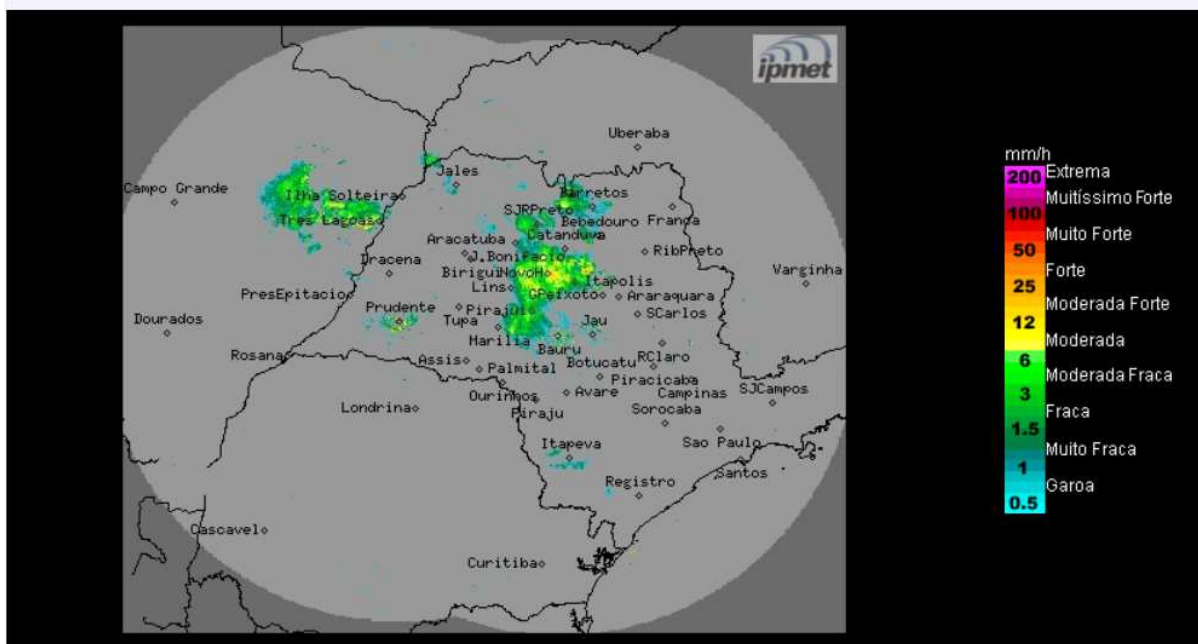

Céu parcialmente nublado a nublado, com chuvas e trovoadas no interior paulista. Ventos variáveis fracos/moderados.

Quinta-feira (19/10) e Sexta-feira (20/10): Áreas de instabilidade permanecem sobre o estado de São Paulo, com previsão de chuvas e trovoadas isoladas. Temperatura em leve declínio na quinta-feira.

Sábado (21/10): Áreas de instabilidade diminuem sobre o estado de São Paulo, o sol predomina na grande maioria do estado sem previsão de chuva, com exceção das regiões norte e nordeste onde há previsão de chuvas isoladas. Temperaturas em elevação.

Domingo (22/10) e Segunda-feira (23/10): Tempo estável, sem previsão de chuva para o estado de São Paulo. Temperaturas em elevação.

METEOROLOGISTA: José Carlos Figueiredo
IPMet/UNESP